

Encuesta sobre Superficies y Rendimientos de Cultivos

ESYRCE



Resultados 2009



MINISTERIO
DE MEDIO AMBIENTE
Y MEDIO RURAL Y MARINO

SUBSECRETARÍA

SECRETARÍA GENERAL TÉCNICA
Subdirección General de Estadística

1. - CONCEPTOS GENERALES	1
1.1. - OBJETO DE LA ENCUESTA	1
1.2. - ESTRUCTURA DE LA MUESTRA INVESTIGADA.....	2
1.3. - ÁMBITO TERRITORIAL	2
1.4. - PERÍODO DE REFERENCIA Y DE TOMA DE DATOS.....	4
1.5. - POBLACIÓN BAJO ENCUESTA.....	6
1.6. - SÍNTESIS METODOLÓGICA.....	6
1.6.1.- <i>Cálculo de los Resultados de Superficies</i>	10
1.6.2.- <i>Cálculo de Coeficientes de Variación</i>	11
1.6.3.- <i>Cálculo de Rendimientos</i>	11
1.7. - ADAPTACIÓN DE LA METODOLOGÍA PARA DETERMINADAS COMUNIDADES AUTÓNOMAS.....	12
1.8. - TAMAÑO DE LA MUESTRA INVESTIGADA.....	12
1.9. - COLABORACIONES	13
1.10 REFERENCIAS BIBLIOGRÁFICAS.....	13
2. - DESARROLLO DE LA ENCUESTA	16
2.1. - RENOVACIÓN DEL MATERIAL FOTOGRÁFICO.....	16
2.2. - CURSILLOS DE FORMACIÓN DE ENCUESTADORES.....	16
2.3. - TRABAJOS DE CAMPO.....	18
2.4. - CONTROL E INSPECCIÓN DEL TRABAJO DE CAMPO.....	20
2.5. - TRATAMIENTO DE LA INFORMACIÓN	21
3. - RESULTADOS.....	23
3.1.- DISTRIBUCIÓN GENERAL DE LA TIERRA POR COMUNIDAD AUTÓNOMA Y PARA EL CONJUNTO DE ESPAÑA, INCLUYENDO COEFICIENTES DE VARIACIÓN DE LAS ESTIMACIONES.....	27
<i>ESPAÑA. Distribución General de la Tierra (ha)</i>	28
<i>GALICIA. Distribución General de la Tierra (ha)</i>	29
<i>P. DE ASTURIAS. Distribución General de la Tierra (ha)</i>	30
<i>CANTABRIA. Distribución General de la Tierra (ha)</i>	31
<i>PAIS VASCO. Distribución General de la Tierra (ha)</i>	32
<i>NAVARRA. Distribución General de la Tierra (ha)</i>	33
<i>LA RIOJA. Distribución General de la Tierra (ha)</i>	34
<i>ARAGÓN. Distribución General de la Tierra (ha)</i>	35
<i>CATALUÑA. Distribución General de la Tierra (ha)</i>	36
<i>BALEARES. Distribución General de la Tierra (ha)</i>	37
<i>CASTILLA Y LEON. Distribución General de la Tierra (ha)</i>	38
<i>MADRID. Distribución General de la Tierra (ha)</i>	39
<i>CASTILLA LA MANCHA. Distribución General de la Tierra (ha)</i>	40
<i>COMUNIDAD VALENCIANA. Distribución General de la Tierra (ha)</i>	41
<i>R. DE MURCIA. Distribución General de la Tierra (ha)</i>	42
<i>EXTREMADURA. Distribución General de la Tierra (ha)</i>	43
<i>ANDALUCIA. Distribución General de la Tierra (ha)</i>	44
<i>CANARIAS. Distribución General de la Tierra (ha)</i>	45
3.2.- DISTRIBUCIÓN GENERAL DE GRUPOS DE CULTIVOS Y CUBIERTAS DEL SUELO POR COMUNIDADES AUTÓNOMAS Y PROVINCIAS.....	46
3.2.1 <i>GRANDES GRUPOS DE USOS Y APROVECHAMIENTOS DEL SUELO. Distribución general de la tierra por provincias (ha)</i>	47

3.2.2	<i>TIERRAS DE CULTIVO. Distribución general de la tierra por provincias (ha)</i>	48
3.2.3	<i>PRADOS Y PASTIZALES PERMANENTES. Distribución general de la tierra por provincias (ha)</i>	49
3.2.4	<i>SUPERFICIE FORESTAL. Distribución general de la tierra por provincias (ha)</i>	50
3.2.5	<i>OTRAS SUPERFICIES. Distribución general de la tierra por provincias (ha)</i>	51
3.2.6	<i>SISTEMAS DE CULTIVO. Distribución general de la tierra por provincias (ha)</i>	52
3.2.7	<i>CULTIVO EN SECANO. Distribución general de la tierra por provincias (ha)</i>	53
3.2.8	<i>CULTIVO EN REGADÍO E INVERNADERO. Distribución general de la tierra por provincias (ha)</i>	54
3.2.9	<i>CULTIVOS HERBÁCEOS. Distribución general de la tierra por provincias (ha)</i>	55
3.2.10	<i>CULTIVOS HERBÁCEOS EN SECANO. Distribución general de la tierra por provincias (ha)</i>	56
3.2.11	<i>CULTIVOS HERBÁCEOS EN REGADÍO. Distribución general de la tierra por provincias (ha)</i>	57
3.2.12	<i>BARBECHOS. Distribución general de la tierra por provincias (ha)</i>	58
3.2.13	<i>CULTIVOS LEÑOSOS. Distribución general de la tierra por provincias (ha)</i>	59
3.2.14	<i>CULTIVOS LEÑOSOS EN SECANO. Distribución general de la tierra por provincias (ha)</i>	60
3.2.15	<i>CULTIVOS LEÑOSOS EN REGADÍO. Distribución general de la tierra por provincias (ha)</i>	61
3.2.16	<i>CULTIVOS EN INVERNADERO Y HUERTOS FAMILIARES. Distribución general de la tierra por provincias (ha)</i>	62
3.3.-	DISTRIBUCIÓN GENERAL DE CULTIVOS ESPECÍFICOS POR PROVINCIAS Y COMUNIDADES AUTÓNOMAS	63
3.3.1	<i>CEREALES GRANO. Superficie provincial (ha)</i>	64
3.3.2	<i>LEGUMINOSAS GRANO. Superficie provincial (ha)</i>	66
3.3.3	<i>TUBÉRCULOS Y FLORES. Superficie provincial (ha)</i>	67
3.3.4	<i>CULTIVOS INDUSTRIALES. Superficie provincial (ha)</i>	68
3.3.5	<i>CULTIVOS FORRAJEROS. Superficie provincial (ha)</i>	70
3.3.6	<i>CULTIVOS HORTÍCOLAS EN CAMPO. Superficie provincial (ha)</i>	71
3.3.7	<i>CULTIVOS EN INVERNADERO. Superficie provincial (ha)</i>	73
3.3.8	<i>CULTIVOS EN HUERTOS FAMILIARES. Superficie provincial (ha)</i>	75
3.3.9	<i>CULTIVOS HORTÍCOLAS EN HUERTOS FAMILIARES. Superficie provincial (ha)</i>	76
3.3.10	<i>FRUTALES CÍTRICOS. Superficie provincial (ha)</i>	78
3.3.11	<i>FRUTALES NO CÍTRICOS. Superficie provincial (ha)</i>	79
3.3.12	<i>VIÑEDO Y OLIVAR. Superficie provincial (ha)</i>	82
3.3.13	<i>OTROS CULTIVOS LEÑOSOS Y VIVEROS. Superficie provincial (ha)</i>	83
3.4.-	DISTRIBUCIÓN DE SUPERFICIES POR SISTEMA DE CULTIVO: SECANO Y REGADÍO	84
3.4.1	<i>CULTIVOS EN SECANO. Distribución por Comunidades Autónomas (ha)</i>	85
3.4.2	<i>CULTIVOS EN REGADÍO E INVERNADERO. Distribución por Comunidades Autónomas (ha)</i>	89
3.5.-	ASOCIACIONES DE CULTIVOS	93

3.5.1	<i>ASOCIACIONES DE CULTIVOS. Distribución por Comunidades Autónomas (ha)</i>	94
3.6.-	<i>CAMBIOS DE SUPERFICIES DE CULTIVO DE VERANO A OTOÑO.</i>	95
3.6.1	<i>CULTIVOS SUCESIVOS. Distribución según ocupación en verano (ha)</i>	96
3.6.2	<i>CULTIVOS SUCESIVOS. Distribución por Comunidades Autónomas (ha)</i>	97
3.7.-	<i>TIPIFICACIÓN DE REGADÍOS E INVERNADEROS</i>	98
3.7.1	<i>TIPOS DE REGADÍO. Distribución de tierras de cultivo en regadío o invernadero por provincias (ha)</i>	99
3.7.2	<i>TIPOS DE INVERNADERO. Distribución de la superficie de invernadero por provincias (ha)</i>	100
3.8.-	<i>SUPERFICIE DE CULTIVOS LEÑOSOS SEGÚN EL ESTADO DE LA PRODUCCIÓN. ...</i>	101
3.8.1	<i>SUPERFICIE DE CULTIVOS LEÑOSOS SEGÚN EL ESTADO DE LA PRODUCCIÓN. Distribución por Comunidades Autónomas (ha)</i>	102
3.9.-	<i>MATRICES DE CAMBIO DE CULTIVO ENTRE LOS AÑOS 2008 Y 2009 POR COMUNIDAD AUTÓNOMA.</i>	104
3.9.1	<i>GALICIA. Matrices de cambio de cultivo</i>	105
3.9.2	<i>P. DE ASTURIAS. Matrices de cambio de cultivo</i>	106
3.9.3	<i>CANTABIRA. Matrices de cambio de cultivo</i>	107
3.9.4	<i>PAIS VASCO. Matrices de cambio de cultivo</i>	108
3.9.5	<i>NAVARRA. Matrices de cambio de cultivo</i>	109
3.9.6	<i>RIOJA. Matrices de cambio de cultivo</i>	110
3.9.7	<i>ARAGÓN. Matrices de cambio de cultivo</i>	111
3.9.8	<i>CATALUÑA. Matrices de cambio de cultivo</i>	112
3.9.9	<i>BALEARES. Matrices de cambio de cultivo</i>	113
3.9.10	<i>CASTILLA Y LEÓN. Matrices de cambio de cultivo</i>	114
3.9.11	<i>MADRID. Matrices de cambio de cultivo</i>	115
3.9.12	<i>CASTILLA LA MANCHA. Matrices de cambio de cultivo</i>	116
3.9.13	<i>C. VALENCIANA. Matrices de cambio de cultivo</i>	117
3.9.14	<i>R. DE MURCIA. Matrices de cambio de cultivo</i>	118
3.9.15	<i>EXTREMADURA. Matrices de cambio de cultivo</i>	119
3.9.16	<i>ANDALUCÍA. Matrices de cambio de cultivo</i>	120
3.9.17	<i>CANARIAS. Matrices de cambio de cultivo</i>	121
3.9.18	<i>TOTAL ESPAÑA. Matrices de cambio de cultivo</i>	122
3.10.-	<i>CUBIERTAS DEL SUELO EN CULTIVOS LEÑOSOS Y BARBECHOS. SIEMBRAS DIRECTAS</i>	123
3.10.1	<i>TÉCNICAS DE MANTENIMIENTO DEL SUELO EN CULTIVOS LEÑOSOS Y BARBECHOS. Distribución por Comunidades Autónomas y cultivos (ha)</i>	124
3.10.2	<i>TÉCNICAS DE MANTENIMIENTO DEL SUELO EN CULTIVOS LEÑOSOS Y BARBECHOS. Distribución por Comunidades Autónomas. Resumen (ha)</i>	126
3.10.3	<i>SIEMBRA DIRECTA</i>	127
3.10.3.1	<i>TIPOS DE SIEMBRA. Distribución por cultivos (ha)</i>	127
3.10.3.2	<i>TIPOS DE SIEMBRA. Distribución por Comunidades Autónomas (ha)</i>	127
3.10.3.3	<i>TIPOS DE SIEMBRA. Distribución por Comunidades Autónomas y cultivos (ha)</i>	127
3.11.-	<i>ESTIMACIONES DE RENDIMIENTOS DE LOS PRINCIPALES CULTIVOS.</i>	128
3.11.1	<i>CEREALES DE INVIERNO. N° de parcelas aforadas y rendimiento.</i>	129
3.11.2	<i>CEREALES DE PRIMAVERA. N° de parcelas aforadas y rendimiento</i>	132
3.11.3	<i>LEGUMINOSAS. N° de parcelas aforadas y rendimiento</i>	133
3.11.4	<i>TUBÉRCULOS. N° de parcelas aforadas y rendimiento</i>	136

3.11.5	<i>CULTIVOS INDUSTRIALES. N° de parcelas aforadas y rendimiento</i>	137
3.11.6	<i>CULTIVOS FORRAJEROS. N° de parcelas aforadas y rendimiento .</i>	140
3.11.7	<i>CULTIVOS HORTÍCOLAS. N° de parcelas aforadas y rendimiento..</i>	141
3.11.8	<i>FRUTALES CÍTRICOS. N° de parcelas aforadas y rendimiento</i>	145
3.11.9	<i>FRUTALES NO CÍTRICOS. N° de parcelas aforadas y rendimiento.</i>	146
3.11.10	<i>FRUTALES TROPICALES. N° de parcelas aforadas y rendimiento..</i>	150
3.11.11	<i>VIÑEDO. N° de parcelas aforadas y rendimiento.....</i>	151
3.11.12	<i>OLIVAR. N° de parcelas aforadas y rendimiento</i>	152
3.11.13	<i>PRADERAS Y PRADOS. N° de parcelas aforadas y rendimiento</i>	153
4. - MODELOS DE CUESTIONARIOS Y CODIFICACIONES UTILIZADAS		154
4.1. -	MODELOS DE CUESTIONARIOS UTILIZADOS	154
4.2. -	CLASIFICACIÓN Y CODIFICACIÓN DE USOS DEL SUELO	163

1. - CONCEPTOS GENERALES

1.1. - Objeto de la encuesta

La “Encuesta sobre Superficies y Rendimientos de Cultivos”, que se realiza con periodicidad anual, fue iniciada en el año 1990 por el Ministerio de Medio Ambiente y Medio Rural y Marino en colaboración con los Servicios Estadísticos de las Comunidades Autónomas, con las finalidades de satisfacer los siguientes requerimientos:

- El Reglamento CEE 837/90 del Consejo, que establece la obligación para todos los Estados miembros de suministrar, a la Oficina de Estadística de las Comunidades Europeas, información anual sobre las superficies cultivadas de cereales, obtenida mediante encuestas llevadas a cabo según métodos estadísticos que garanticen determinadas exigencias de calidad, objetividad y fiabilidad.
- El Reglamento CEE 959/93 del Consejo, que establece, en la misma línea que para los cereales, la información estadística que debe suministrarse sobre las superficies cultivadas de otros productos agrícolas distintos de los cereales.

Estos Reglamentos han quedado derogados el 1 de Enero de 2010 por el nuevo Reglamento 543/2009 del Parlamento Europeo y del consejo.

- La Directiva 2001/109/CE, referente a las encuestas estadísticas para la determinación del potencial de producción de las plantaciones de determinadas especies de árboles frutales.

Los objetivos fundamentales de esta encuesta son, por lo tanto, los siguientes:

- Determinación de las superficies ocupadas por los cultivos y otras cubiertas del suelo. En este sentido, la Encuesta contempla la investigación en campo de una muestra de segmentos territoriales, uniformemente distribuidos por todo el ámbito de la misma, pero con una mayor densidad de recubrimiento del territorio en las zonas de agricultura más intensiva.
- Estimación por métodos estadísticos del rendimiento medio de los principales cultivos. Esta investigación se realiza, mediante determinación de rendimientos en campo por experto sobre una submuestra de segmentos de la anterior.
- Recogida de información sobre variedades y otras características de frutales.

Adicionalmente se recoge también información de interés económico y agroambiental en lo que se refiere a los sistemas de regadío utilizados, la tipificación de los invernaderos y a las técnicas de cultivo relacionada con los tipos de siembra y mantenimiento de cubiertas en los suelos agrícolas.

Esta operación estadística estaba prevista en el Plan Estadístico Nacional 2009-2012 bajo el código 3005 y corresponde a los apartados 01018, 01023 y 01026 del Inventario de Operaciones Estadísticas de la Administración General del Estado.

1.2. – Estructura de la muestra investigada.

Como se ha indicado anteriormente, en las zonas de agricultura intensiva la muestra básica, que tiene una densidad del 3%, puede incrementarse con segmentos adicionales, hasta un 15% en las zonas de cultivo más intensivo.

El MARM se responsabiliza de un barrido general del territorio mediante la Encuesta del 3%, mientras que las CC.AA intensifican la investigación sobre el estrato del territorio ocupado por la agricultura más dinámica.

La Encuesta sobre Superficies y Rendimientos de Cultivos del año 2009, integra completamente en su tratamiento desde el año 1999 los datos de base de la submuestra del 3% y el refuerzo, investigado en algunos casos por las CCAA, como una encuesta por muestreo estratificado, con intensidad de muestreo, normalmente del 3% en el estrato de territorio constituido por la agricultura extensiva, y zonas no cultivadas y densidad de muestreo del 6% (que en algunas Comunidades Autónomas puede llegar al 15%) en el estrato de agricultura intensiva. En este estrato la muestra está formada por el 3% general y un 3% (o hasta un 9%) adicional.

En los segmentos de refuerzo se investigan los rendimientos de los cultivos en casi todos ellos mientras que en la submuestra general del 3% se hace en una tercera parte de la misma.

1.3. - Ámbito territorial

En el año 2000 la “Encuesta sobre Superficies y Rendimientos de Cultivos” alcanzó la cobertura completa del territorio nacional al incluir a la Comunidad Autónoma del País Vasco. En el año 2009 se mantiene este recubrimiento completo de España. En la **Tabla 1** se puede observar la evolución del ámbito territorial de la Encuesta desde sus inicios en el año 1990. La **Figura 1** ilustra esta evolución. La **Figura 2** indica la muestra de segmentos investigada en campo en el año 2009.

Tabla 1
Evolución de la Superficie Investigada en la Encuesta sobre Superficies y Rendimientos de Cultivos

AÑO	CC.AA Incorporadas		Superficie acumulada	
	Nombre	Superficie (000 Has)	000 Has	% Total nacional
1990	Castilla y León	9.401	9.401	18,6
1991	Madrid	803	18.127	35,9
	Castilla la Mancha	7.923		
1992	Andalucía	8.736	26.863	53,2
1993	Aragón	4.767	35.790	70,9
	Extremadura	4.160		
1994	La Rioja	504	39.752	78,7
	C. Valenciana	2.326		
	R. de Murcia	1.132		
1995	Galicia	2.948	42.700	84,6
1996	C. F. de Navarra	1.039	44.233	87,6
	Islas Baleares	494		
1997	Cataluña	3.195	47.428	93,9
1998	Islas Canarias	748	48.176	95,4
1999	P. de Asturias	1056	49.764	98,6
	Cantabria	532		
2000	País Vasco	725	50.489	100,0

Figura 1
Ámbito Territorial



Figura 2
Distribución de la Muestra en el Año 2009



1.4. - Período de referencia y de toma de datos

La Encuesta está centrada en la distribución de los cultivos y cubiertas del suelo y en los rendimientos de los cultivos existentes en las tierras cultivadas durante el año 2009.

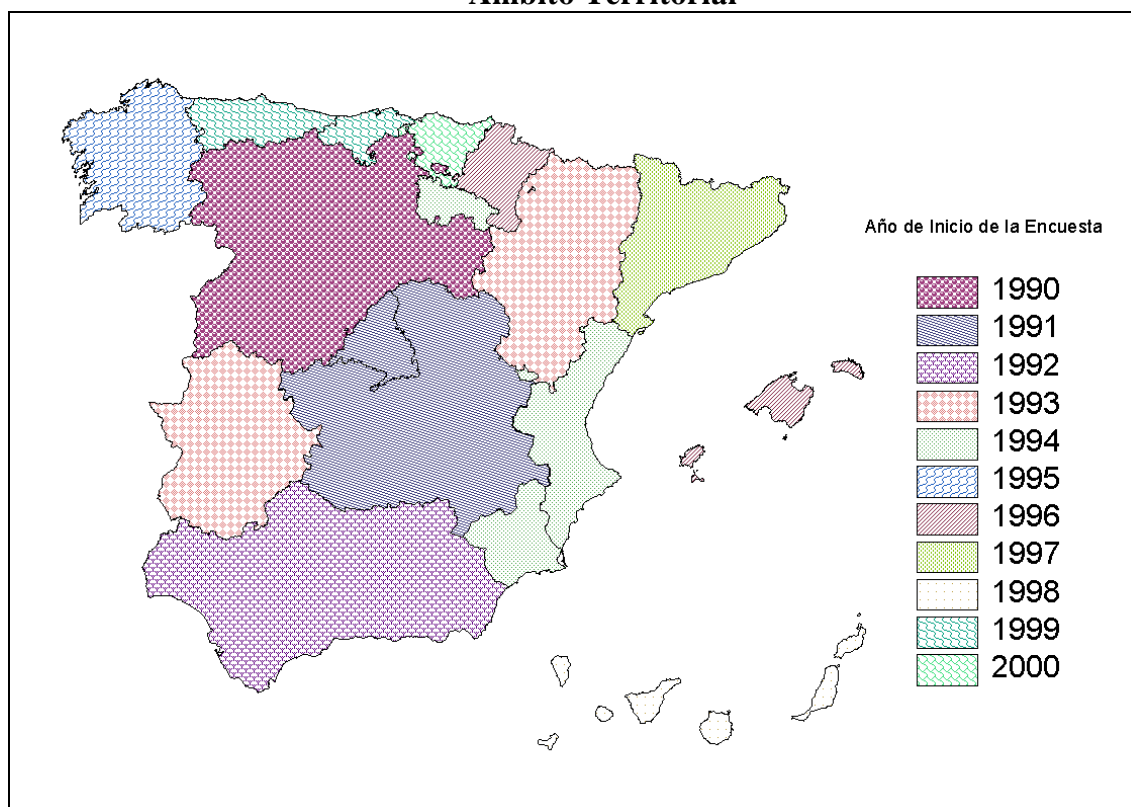
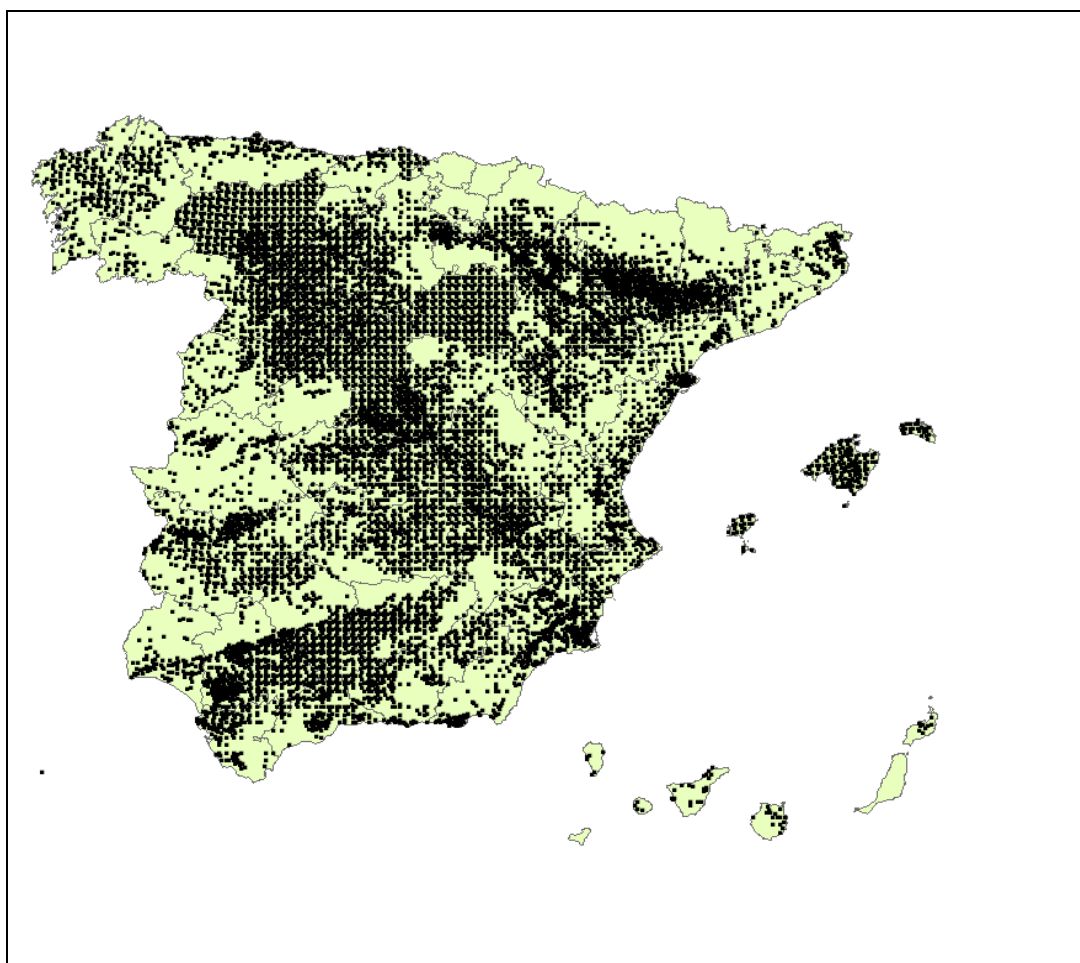
La toma de datos sobre superficies ha sido realizada fundamentalmente entre la primera quincena del mes de mayo y la primera del mes de agosto de 2009, de acuerdo con un calendario diseñado teniendo en cuenta las épocas de siembra y recolección de los cultivos y adaptado en función de su estado fenológico a lo largo de la campaña.

Por sus especiales condiciones climatológicas, en Canarias el trabajo de campo se inicia en el mes de febrero. El objetivo de este calendario es posibilitar el reconocimiento de los cultivos herbáceos sembrados en el otoño e invierno del año anterior, que se deben de encontrar en fase próxima a su madurez, y de los cultivos sembrados en primavera que ya deben de resultar reconocibles en el momento de la visita al campo. La unidad de actuación adoptada, para el establecimiento de este calendario, ha sido la comarca agrícola, definida en la Comarcalización Agraria de España.

El Gráfico 1 muestra las fechas en las que se ha realizado el trabajo de campo, así como el número de segmentos estudiados en cada fecha y su acumulado.

En la toma de datos sobre rendimientos, el encuestador decide el momento óptimo para su realización, en función del estado fenológico de los diferentes cultivos que constituyen la muestra investigada y cuyos rendimientos son objeto de estudio. Para el año de referencia, los rendimientos se han obtenido en un período de tiempo que comienza con la toma de datos de superficies y se prolonga en sucesivas visitas al campo hasta el mes de octubre. El Gráfico 2 representa el calendario de realización de la encuesta de rendimientos, indicándose el número de segmentos visitados en cada fecha y el acumulado.

Gráfico 1
Realización del Trabajo de Campo. Encuesta Sobre Superficies



Gráfico 2
Realización del Trabajo de Campo. Encuesta sobre Rendimientos



1.5. - Población bajo encuesta.

La encuesta se realiza sobre un marco que abarca todo tipo de superficies sin exclusión de ninguna clase, por lo que los resultados se refieren a la totalidad del territorio de las Comunidades Autónomas. Quedan excluidas las Ciudades Autónomas de Ceuta y Melilla.

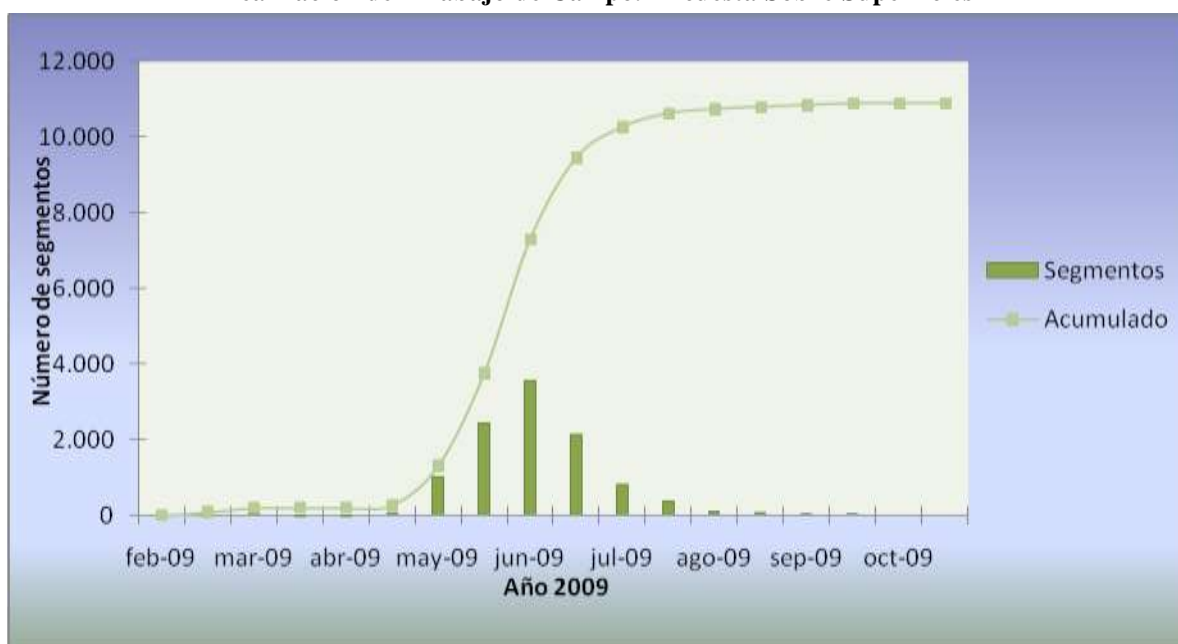
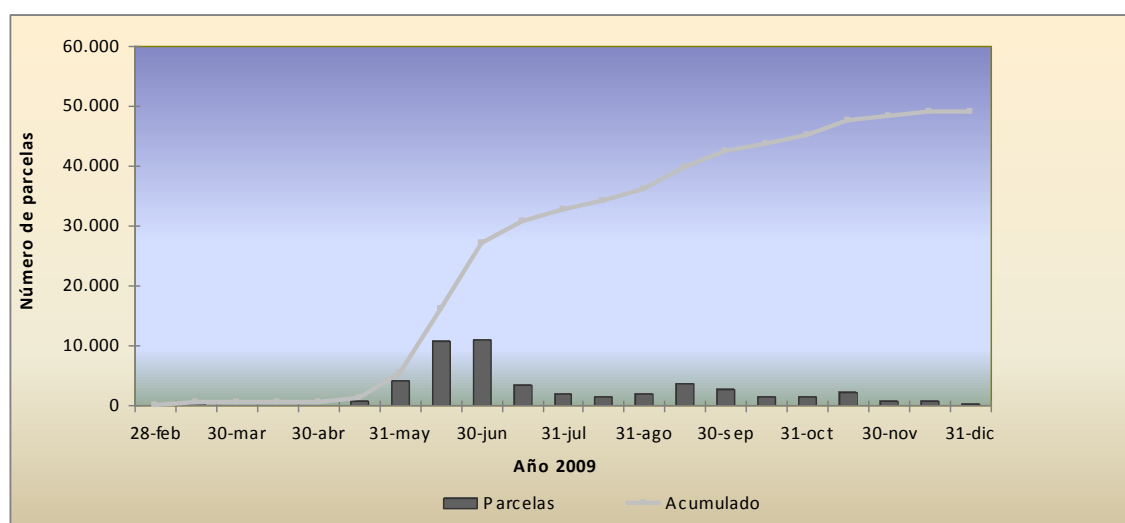
En cuanto a la investigación de rendimientos, la encuesta se realiza sobre todo tipo de tierras cultivadas, sin exclusión ninguna por causa de bajo rendimiento, plagas, sequía, heladas, etc.

1.6. - Síntesis metodológica

La metodología y resultados de las sucesivas encuestas sobre Superficies y Rendimientos de Cultivos, desde el diseño del marco de áreas y la realización de la primera encuesta en Castilla y León en el año 1990, hasta la encuesta efectuada en 2007, han sido publicados cada año en ejemplares monográficos del Boletín Mensual de Estadística, a los que remitimos al lector que desee obtener mayor detalle. Los resultados a partir de esta encuesta de 2007 y otra información de interés se puede consultar en el sitio web del MARM:

(<http://www.mapa.es/es/estadistica/pags/encuestacultivos/resultados.htm>)

En el año 2006 se procedió, de forma experimental, a realizar una nueva estratificación sobre el territorio de la Comunidad Foral de Navarra, basada en este caso en la información de base del Sistema de Información de Parcelas Agrícolas (SIGPAC) y el Corine Land Cover 2000. Los resultados fueron satisfactorios por lo que se ha procedido a estratificar con esta nueva metodología las Comunidades de Rioja, Aragón, Cataluña, Islas Baleares, Castilla León, Madrid, Castilla la Mancha, C. Valenciana, R. de Murcia, Extremadura y Andalucía.

El marco de muestreo de la Encuesta se obtiene simplemente superponiendo sobre el territorio de cada una de las Comunidades Autónomas la malla de la proyección UTM del Mapa Topográfico Nacional, con lo que se establece un marco de áreas consistente en la división del territorio en celdillas de 1Km² que a su vez se integran en bloques de 100 Km². La muestra básica la forman 3 celdillas elegidas al azar en cada uno de los bloques, ocupando siempre las mismas posiciones relativas dentro de un bloque, estando por lo tanto distribuidas de manera uniforme por todo el territorio a investigar. Como unidad de trabajo de campo se toma un cuadrado de 700 metros de lado adosado al vértice inferior izquierdo de la correspondiente celdilla de 1 km², denominado segmento territorial. En zonas de gran parcelación (Galicia, Islas Baleares y las Islas Canarias) esta unidad de trabajo puede ser reducida a 500 m.

Figura 3
Mapa Topográfico con representación de bloque, celdilla y segmentos

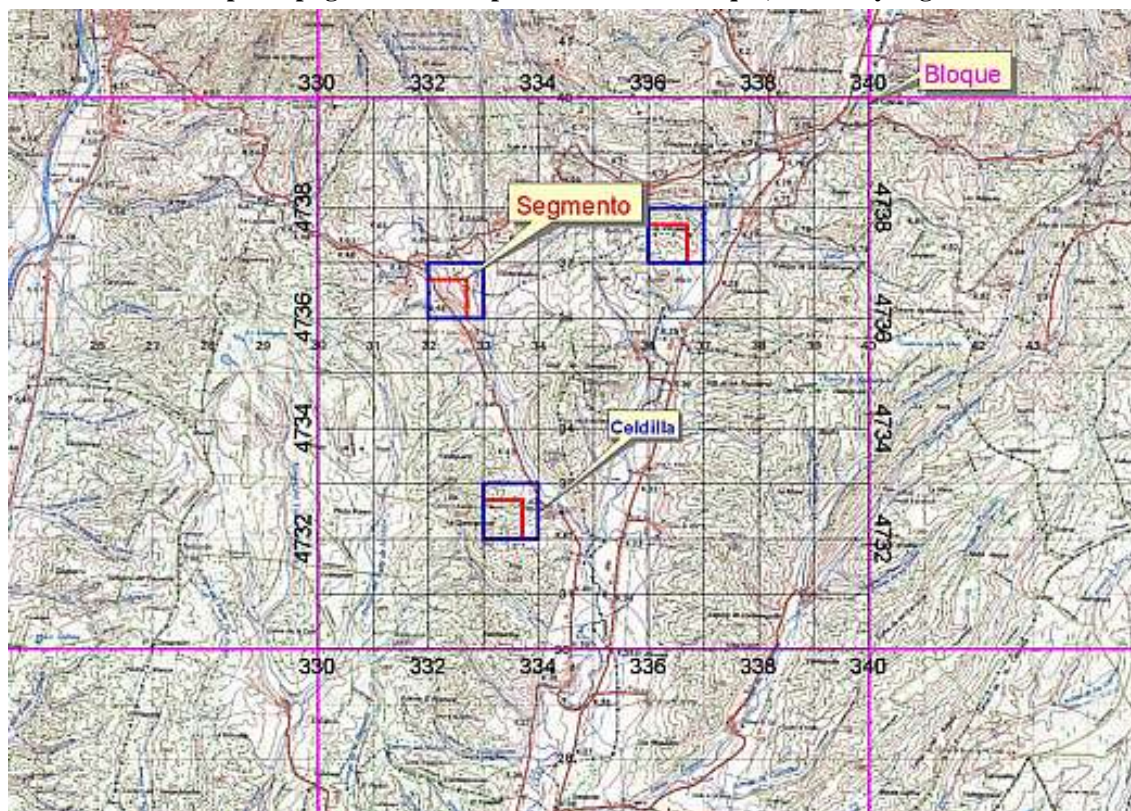

Bloques, celdillas y segmentos se identifican por las coordenadas geográficas de sus ángulos SO.

La muestra así obtenida puede reforzarse con segmentos adicionales en el estrato del territorio con mayor intensidad de cultivos. En este caso se añaden 3 o más celdillas por bloque.

Figura 4
Posiciones adicionales



Figura 5
Fotografía de Aproximación Escala 1:25.000 y Ortofotografía ampliada escala 1:5.000



Los datos para el cálculo de superficies de la encuesta se obtienen mediante la investigación en campo de los segmentos de la muestra citada. Con ayuda de cartografía 1:50.000, fotografía aérea de contacto 1:18.000 y fotografía ampliada 1:5.000 (ó 1:3.500 en casos excepcionales, debido a elevado número de parcelas).

Se traza un parcelario de cada segmento territorial y se cumplimenta un cuestionario de campo donde se indica el cultivo o cubierta del suelo de cada una de las parcelas que constituyen el segmento. Estos datos, junto con los obtenidos en la digitalización de los parcelarios, son la base del cálculo de estimadores estadísticos de las superficies de los cultivos.

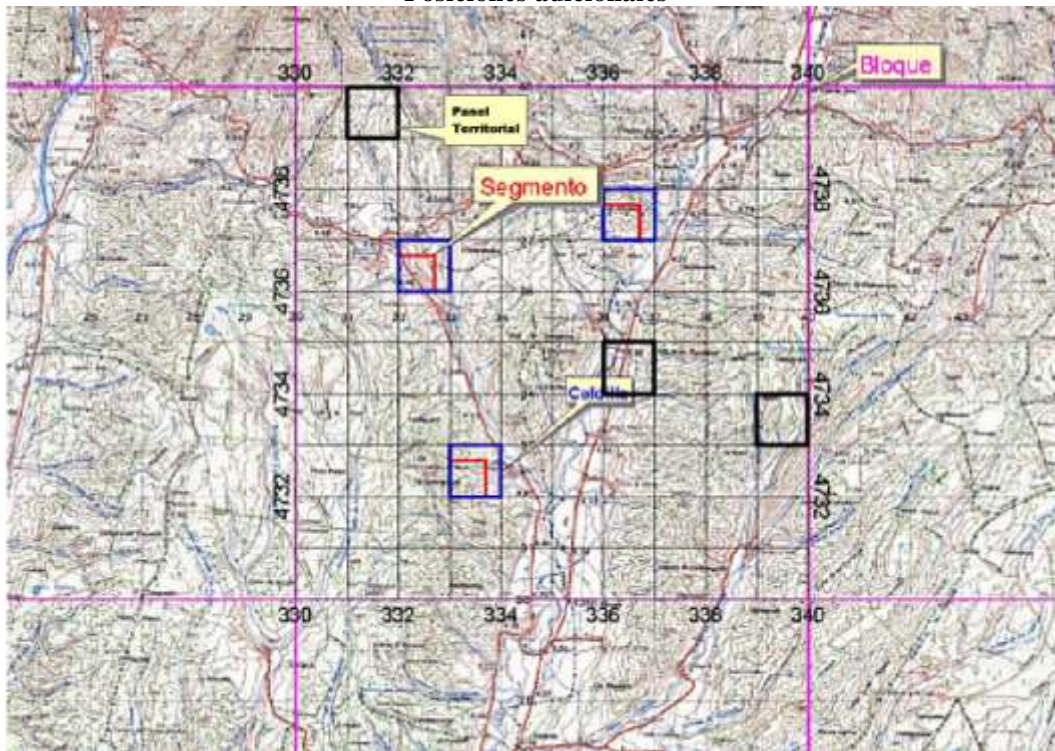
Figura 6
Parcelario de un Segmento



Figura 7
Cuestionario de un segmento

ENCUESTA SOBRE SUPERFICIES Y RENDIMIENTOS DE CULTIVOS
AÑO 2009

¿Ha sido de su interés la investigación de este segmento?
SI O NO

COORDENADOR: _____
NOMBRE DE CONTACTO: _____
FECHAS VISITA: () / () / ()

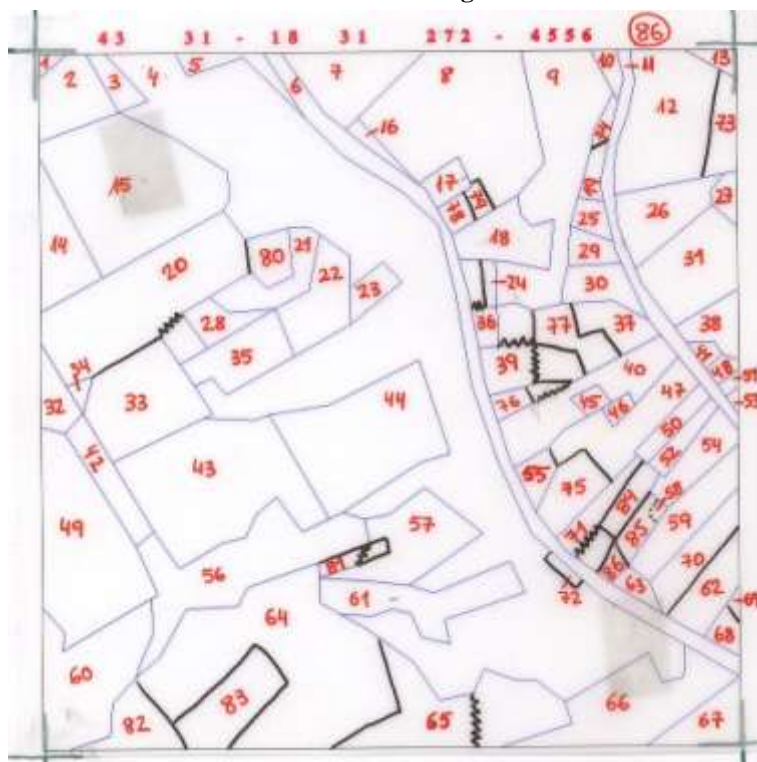
PROVINCIA: _____
CANTÓN: _____
PARISH: _____
MUNICIPIO: _____

Parcela	No.	Superficie (m ²)	CUBIERTA (SOLUCIÓN)				CUBIERTA (m ²)	CUBIERTA (SOLUCIÓN)				CUBIERTA (m ²)
			Superficie	Superficie	Superficie	Superficie		Superficie	Superficie	Superficie	Superficie	
1												
2												
3												
4												
5												
6												
7												
8												
9												
10												
11												
12												
13												
14												
15												
16												
17												
18												
19												
20												
21												

Indice del segmento: 26
 Este cuestionario se aplica a cada una de las parcelas que conforman el segmento. Debe completarse para cada una de las parcelas.
 Si el uso de superficie equivale al estado general de la parcela en la encuesta, debe indicarse "Ocultura". Si se trata de un cultivo, debe indicarse el tipo de cultivo.
 Este cuestionario se aplica a cada una de las parcelas que conforman el segmento. Debe completarse para cada una de las parcelas.
 Este cuestionario se aplica a cada una de las parcelas que conforman el segmento. Debe completarse para cada una de las parcelas.

1.6.1.- Cálculo de los Resultados de Superficies

Como ya se mencionó con anterioridad, para mejorar la precisión del proceso estadístico, se ha diseñado un sistema de estratificación, que básicamente consiste en clasificar las celdillas de cada provincia en función de su intensidad de cultivo de acuerdo con la información aportada por el Sistema de Información de Parcelas Agrícolas (SIGPAC) y el Mapa Corine Land Cover. De esta forma, se establecen cuatro estratos por provincia y se calcula la superficie geográfica de cada uno de ellos:

- Estrato en el que no se ha detectado ninguna superficie de cultivo.
- Estrato con muy poco cultivo o cultivos permanentes en secano.
- Estrato de agricultura extensiva. Predominio de cultivos de secano.
- Estrato de agricultura intensiva. Predominio de cultivos de regadío e invernadero

Figura 8
Resultado de la estratificación en la provincia de Zaragoza

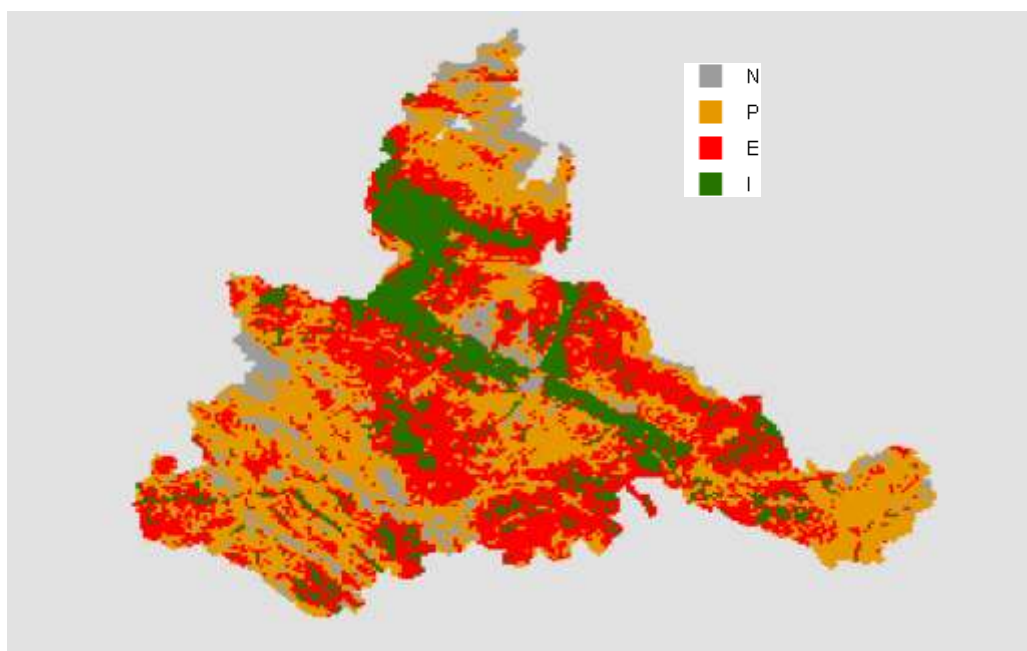

La extrapolación de los resultados se ha realizado utilizando la fórmula:

$$\hat{A} = \sum_{h=1}^l \left(\frac{G_h}{100 \times n_h} \sum_{i=1}^{n_h} P_{hi} \right)$$

Donde \hat{A} es la estimación de la superficie total ocupada por un cultivo en el área objeto de investigación, G_h es la superficie geográfica del estrato h y n_h es el número de segmentos de la muestra que caen en el estrato h y P_{hi} es el porcentaje que el cultivo en cuestión ocupa en el segmento i del estrato h .

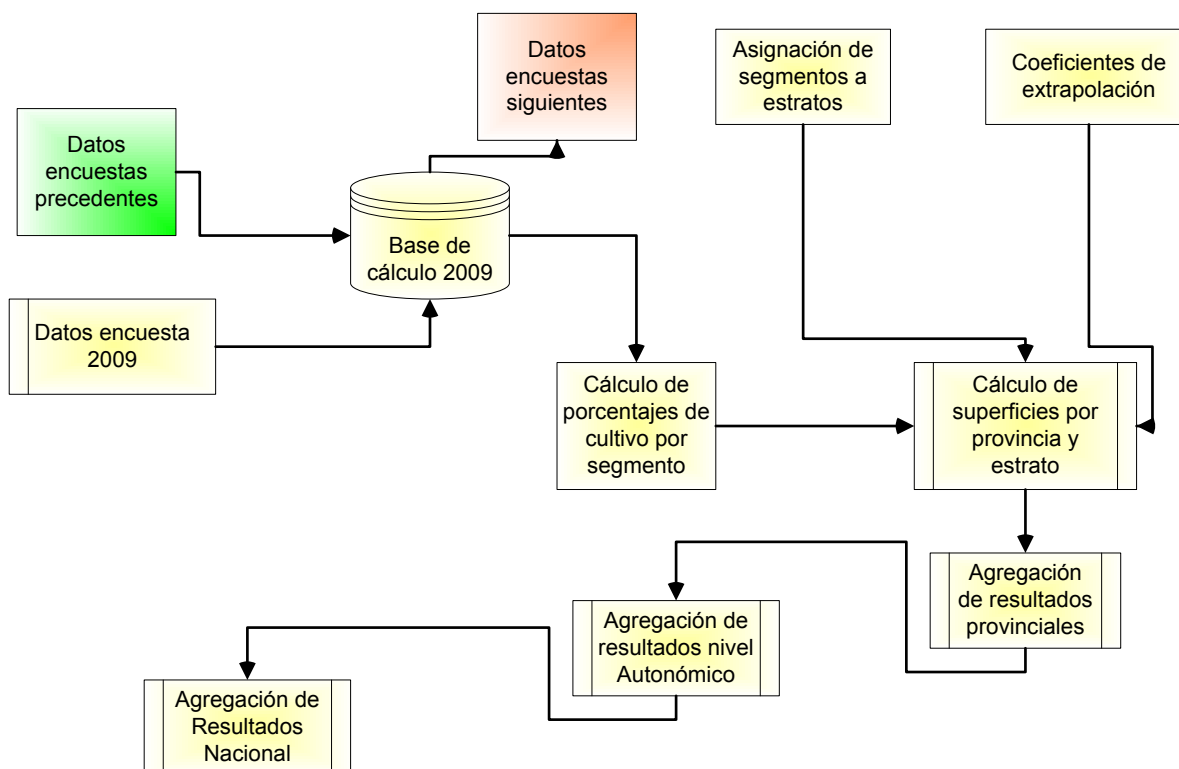

1.6.2.- Cálculo de Coeficientes de Variación.

El coeficiente de variación se estima como el de un muestreo estratificado por conglomerados adecuado al diseño muestral sistemático de esta encuesta (Cochran 1977) como el de una muestra por conglomerados. Para evitar los sesgos inherentes a la inestabilidad de los errores típicos del estimador por conglomerados, se ha permutado el orden de las posiciones extraídas de cada bloque y se han efectuado 1000 repeticiones del cálculo del coeficiente de variación. La estimación final se obtiene como media aritmética de las mismas (Gallego 1993).

1.6.3.- Cálculo de Rendimientos.

La encuesta de rendimientos se realiza sobre una parte de la muestra calculada para la determinación de superficies, o en la totalidad de la misma en el caso de la submuestra investigada por ellas. Para ello, se aforan las parcelas de los cultivos objeto de investigación por cualquiera de los métodos admitidos.

Los rendimientos medios se han calculado, también teniendo en cuenta la estratificación, ponderando los resultados de rendimiento obtenidos en cada nivel geográfico con la superficie calculada en cada uno de los correspondientes niveles de la encuesta sobre superficies, de acuerdo con el siguiente esquema:

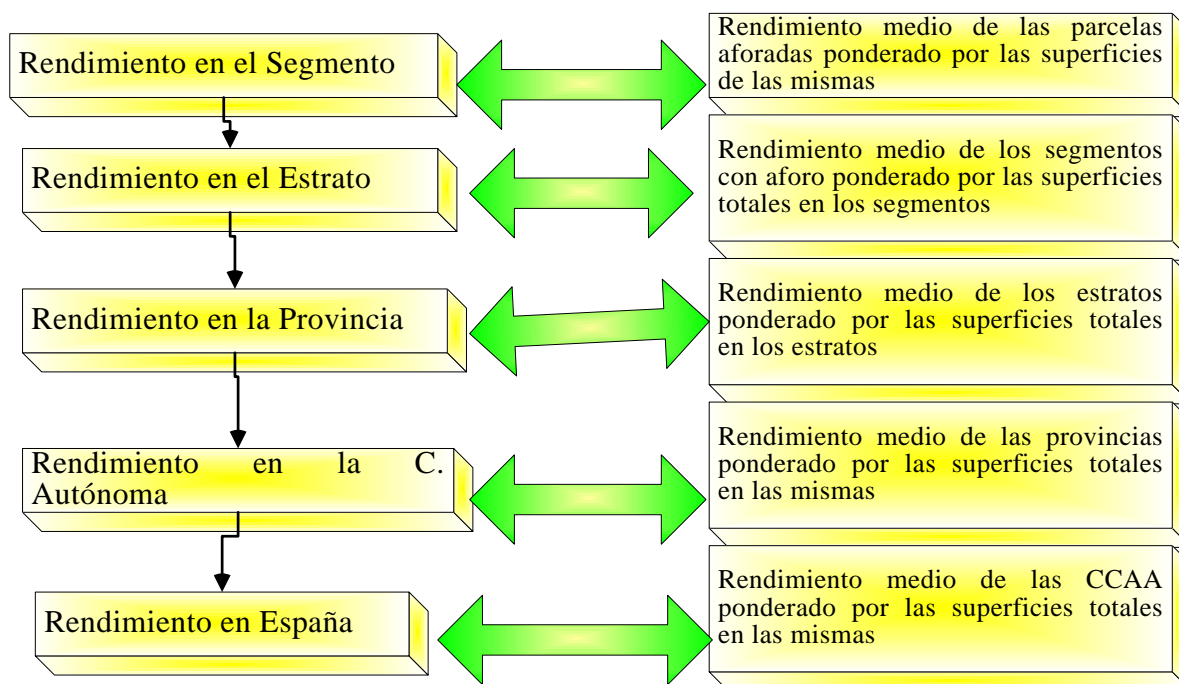

Por lo demás, el tratamiento que se le viene dando a esta información es el mismo desde la Encuesta de 1994. Véase Boletín Monográfico correspondiente publicado en marzo de 1995.

La investigación especial sobre plantaciones de árboles frutales se realiza dentro del plan de trabajo anual de la Encuesta de Superficies y Rendimientos de cultivos. En la página Web del MARM se ha publicado la actualización correspondiente al año 2007 con los resultados detallados de esta operación.

(<http://www.mapa.es/es/estadistica/pags/encuestafrutales/resultados.htm>)

1.7. - Adaptación de la Metodología para determinadas Comunidades Autónomas

La Comunidad Autónoma del País Vasco realiza la totalidad de los trabajos de Campo en el ámbito de su territorio. Se han realizado distintas modificaciones de la metodología general con el fin de conseguir una mejor adaptación a las peculiaridades agrícolas que se dan en esa región.

La Comunidad Autónoma de Galicia a través de la Sociedad para el Desarrollo Comarcal ha realizado también una adaptación de la Metodología General y ha realizado un fuerte incremento de la muestra que ha investigado en campo, dentro de su ámbito territorial.

1.8. - Tamaño de la muestra investigada

En las **Tablas nº 2 y 3**, que figuran a continuación, se presenta la distribución efectiva de la muestra de segmentos para la investigación de superficies y rendimientos en la Encuesta del año 2009, tanto para la Submuestra del 3% como para la de refuerzo en las zonas que presentan cultivos más intensivos para el conjunto de ambas.

Pueden darse los siguientes casos:

- Segmentos visitados en campo ya sea por el MARM, cuando corresponden a la muestra básica del 3%, o por las Comunidad Autónoma del País Vasco, en su ámbito territorial.

- Segmentos visitados en campo por las CCAA o en algunos casos también por el MARM correspondientes al refuerzo de muestra de zonas intensivas.
- Segmentos sin cultivo o con poco cultivo, cuyos datos se toman del año en que fueran visitados por última vez.
- Segmentos sin cultivo, cuyos datos se estiman en gabinete por fotointerpretación, por su difícil acceso, en una serie de provincias que de forma rotatoria se investigan en campo de forma exhaustiva.

1.9. - Colaboraciones

En la presente edición de la encuesta han intervenido los siguientes organismos y empresas:

- La Unidad Estadística del MARM, coordinando la realización total del trabajo.
- Los Servicios de Estadística Agraria de las Comunidades Autónomas, desarrollando los trabajos de campo correspondientes a la investigación especial, en algunos casos, y colaborando de forma general en la validación de los resultados obtenidos en el ámbito de sus respectivos territorios.
- Los Servicios de Estadística Agraria del Gobierno Vasco, desarrollando la totalidad del trabajo de campo dentro de su Comunidad.
- La Sociedad de Desarrollo Comarcal de Galicia, cuyo modelo de estratificación ha sido adoptado en el ámbito de esa Comunidad y ha facilitado los datos del trabajo de campo en otras posiciones distintas de las del 3% que realiza el MARM para la C.A de Galicia.
- La empresa AGROSEGURO S.A., realizando el resto del trabajo de campo y la elaboración de resultados, en virtud de contrato suscrito con el MARM, mediante el correspondiente concurso público.
- Las Áreas o Dependencias de Agricultura de las Delegaciones o Subdelegaciones de Gobierno efectuando tareas de inspección de trabajo de campo.
- El FEGA del MARM, autorizando el uso de las ortofotos del SIGPAC para la actualización del material fotográfico y de los datos de parcelas del SIGPAC para los procesos de estratificación.

1.10 Referencias Bibliográficas.

- Cochran, W. (1997) Sampling Techniques. Wiley New York
- Gallego F.J. (1993) Explotación de una estratificación detallada y otras alternativas para la mejora de la precisión en la estimación de Superficies de Cultivo en Castilla y León. Proyecto MARS. Instituto de Aplicaciones de la Teledetección de la CE. CCR ISPRA

Tabla 2
Muestra de segmentos en la Encuesta sobre Superficies

Provincias y CC.AA	ENCUESTA (3%)				Investigación adicional			TOTAL
	Campo	Datos años anteriores	Fotointerpretación	Total	Campo	Datos años anteriores	Total	
Coruña (la)	114	117		231				231
Lugo	114	185		299				299
Orense	44	171		215				215
Pontevedra	59	77		136				136
GALICIA(*)	331	550		881				881
P. DE ASTURIAS	70	244		314	41		41	355
CANTABRIA	59	99		158	17		17	175
Alava		51		51	21		21	72
Guipúzcoa		13		13	46		46	59
Vizcaya		14		14	42		42	56
PAIS VASCO		78		78	109		109	187
NAVARRA	138	168		306	52		52	358
LA RIOJA	70	89		159	82		82	241
Huesca	219	249		468	173		173	641
Teruel	220	221		441	47		47	488
Zaragoza	370	150		520	156		156	676
ARAGON	809	620		1.429	376		376	1.805
Barcelona	68	166		234	11		11	245
Gerona	47	133		180	33		33	213
Lerida	151	214		365	111		111	476
Tarragona	88	102		190	42		42	232
CATALUÑA	354	615		969	197		197	1.166
BALEARES	133		27	160	68		68	228
Avila	65	174		239	21		21	260
Burgos	213	222		435	55		55	490
Leon	352		119	471	66		66	537
Palencia	167	71		238	61		61	299
Salamanca	134	234		368	49		49	417
Segovia	186		23	209	35		35	244
Soria	263		39	302	17		17	319
Valladolid	242		1	243	99		99	342
Zamora	193	122		315	60		60	375
CASTILLA Y LEON	1.815	823	182	2.820	463		463	3.283
MADRID	193		43	236	161		161	397
Albacete	302	141		443	75		75	518
Ciudad Real	384	207		591	48		48	639
Cuenca	315	196		511	51		51	562
Guadalajara	184	189		373	13		13	386
Toledo	313	147		460	65		65	525
CASTILLA LA MANCHA	1.498	880		2.378	252		252	2.630
Alicante	118	55		173	56		56	229
Castellón	89	106		195	35		35	230
Valencia	165	160		325	111		111	436
C. VALENCIANA	372	321		693	202		202	895
R. DE MURCIA	181	157		338	215		215	553
Badajoz	339	303		642	88		88	730
Cáceres	123	479		602	57		57	659
EXTREMADURA	462	782		1.244	145		145	1.389
Almería	72	195		267	49	6	55	322
Cádiz	86	141		227	61	3	64	291
Córdoba	245	165		410	89	17	106	516
Granada	194	187		381	79	11	90	471
Huelva	60	250		310	31	4	35	345
Jaén	223	184		407	69	15	84	491
Málaga	110	114		224	49	9	58	282
Sevilla	258	173		431	182	12	194	625
ANDALUCIA	1.248	1.409		2.657	609	77	686	3.343
Palmas (las)	17	102		119	20		20	139
Sta.C.Tenerife	23	74		97	28		28	125
CANARIAS	40	176		216	48		48	264
TOTAL ESPAÑA	7.773	7.011	252	15.036	3.037	77	3.114	18.150

(*) En la Comunidad de Galicia se ha contado con 3.256 segmentos adicionales para la realización de las estimaciones, aportados por dicha Comunidad Autónoma dentro del convenio de colaboración establecido.

Tabla 3
Muestra de segmentos en la Encuesta sobre Rendimientos

Provincias y CC.AA	Encuesta (3%)	Investigación Especial	Total
Coruña (la)	42		42
Lugo	38		38
Orense	14		14
Pontevedra	19		19
GALICIA	113		113
P. DE ASTURIAS	27		27
CANTABRIA	25	17	42
Álava	28		
Guipúzcoa			
Vizcaya	1		
PAIS VASCO	29		
NAVARRA	48		48
LA RIOJA	27	65	92
Huesca	79	87	166
Teruel	74	29	103
Zaragoza	134	73	207
ARAGON	287	189	476
Barcelona	35	5	40
Gerona	15	16	31
Lérida	62	57	119
Tarragona	38	21	59
CATALUÑA	150	99	249
BALEARES	35	68	103
Ávila	22	18	40
Burgos	109	37	146
León	50	17	67
Palencia	59	32	91
Salamanca	50	25	75
Segovia	33	19	52
Soria	57	12	69
Valladolid	88	38	126
Zamora	68	37	105
CASTILLA Y LEON	536	235	771
MADRID	36	161	197
Albacete	115	75	190
Ciudad Real	129	48	177
Cuenca	110	51	161
Guadalajara	69	13	82
Toledo	113	65	178
CASTILLA LA MANCHA	536	252	788
Alicante	34	21	55
Castellón	21	15	36
Valencia	45	39	84
C. VALENCIANA	100	75	175
R. DE MURCIA	89	153	242
Badajoz	119		119
Cáceres	42		42
EXTREMADURA	161		161
Almería	29	30	59
Cádiz	38	44	82
Córdoba	88	74	162
Granada	79	57	136
Huelva	25	17	42
Jaén	85	55	140
Málaga	42	33	75
Sevilla	96	115	211
ANDALUCIA	482	425	907
Palmas (las)	1	20	21
Sta.C Tenerife	8	26	34
CANARIAS	9	46	55
TOTAL ESPAÑA	2.690	1.785	4.475

2. - DESARROLLO DE LA ENCUESTA

2.1. - Renovación del material fotográfico.

En el año 2009 se ha generado de nuevo la totalidad del material fotográfico a partir de las imágenes de ortofoto aérea más recientes disponibles a 1 de Enero de 2009 procediendo a la impresión del necesario para toda la muestra visitada en campo. Con ello se ha conseguido homogeneizar formatos y calidades de este material. De el se han renovado efectivamente las imágenes correspondientes al P. de Asturias y La Rioja y zonas de Andalucía, Galicia, Aragón, Cataluña, Baleares, C. Valenciana y Navarra

En la **Figura 9** se ofrece una representación gráfica de los segmentos en los que se ha procedido durante el año 2009 a la creación de su material fotográfico.

Figura 9
Material Fotográfico Renovado Durante 2009

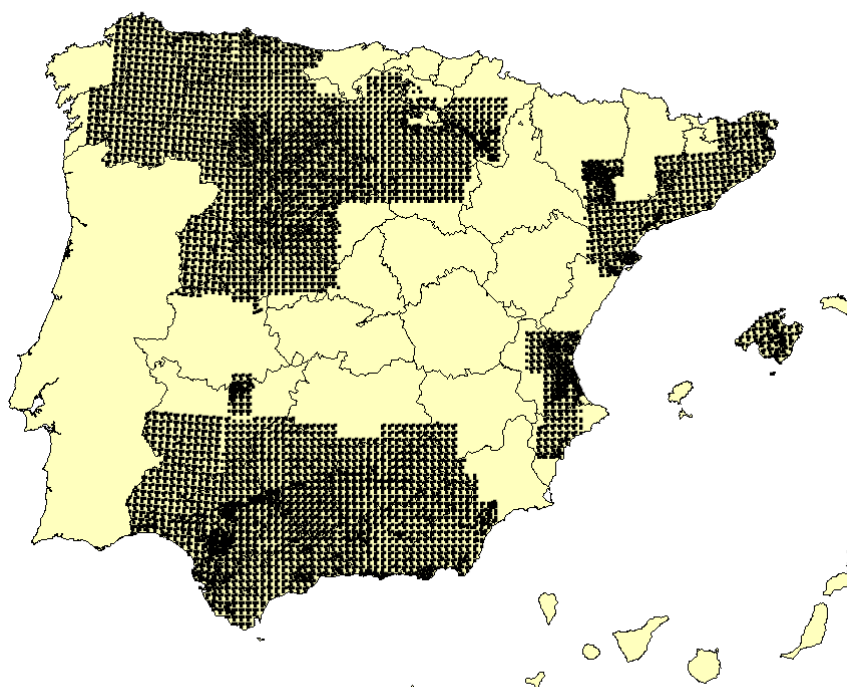

2.2. - Cursos de formación de encuestadores.

Al igual que en años anteriores, se han impartido cursos de formación en diversos lugares de nuestra geografía, con el fin de explicar con detenimiento la tarea a realizar por los encuestadores y clarificar los puntos novedosos y aquellos que pudieran resultar más confusos.

En relación con la Encuesta general del 3%, los cursos fueron impartidos por técnicos del MARM y de la empresa AGROSEGURO, adjudicataria del trabajo, con asistencia de la práctica totalidad de los técnicos de la empresa responsables de realizar el trabajo de campo. A los mismos, asistieron también técnicos de las CC.AA. y de las Áreas y/o Dependencias de Agricultura de las Delegaciones y/o Subdelegaciones de Gobierno así como los responsables del Marco de Áreas de la Subdirección General de

Estadísticas del MARM. Los lugares y fechas de realización de dichos cursillos fueron los siguientes:

FECHA	LUGAR DE CELEBRACIÓN	ASISTENTES
12 de Febrero	Santa Cruz de Tenerife	10
31 de Marzo	Murcia	16
2 de Abril	Sevilla	34
7 de Abril	Ciudad Real	34
14 de Abril	Cáceres	17
15 de Abril	Toledo	33
16 de Abril	Valencia	45
20 de Abril	Lérida	25
21 de Abril	Zaragoza	45
23 de Abril	Pamplona	19
29 de Abril	Burgos	57
7 de Mayo	Santiago de Compostela	13
20 de Mayo	Llanes (Asturias)	13

En dichos cursillos, los encuestadores recibieron el material necesario para la ejecución del trabajo de campo:

- Relación de segmentos a investigar.
- Material cartográfico (hojas 1:50.000 del Servicio Geográfico del Ejército), y fotográfico (fotos de aproximación y ampliaciones).
- Transparentes preimpresos con la distribución parcelaria permanente obtenida a partir de la información de la encuesta de 2008.
- Transparentes en blanco para delimitar en cada segmento los diferentes usos del suelo existentes para aquellos en los que no se disponía de parcelario preimpreso.
- Cuestionarios para las Encuestas de Superficies y Rendimientos en campo y para la investigación especial sobre Frutales.
- Manual del trabajo de campo.
- Material diverso de escritorio.

Por parte de algunas de las CCAA responsables de la ejecución de la muestra en zonas de cultivo intensivo, se efectuaron también sesiones de formación de los técnicos encargados del trabajo de campo, no solamente antes de iniciarse el trabajo sino también a lo largo de su realización cuando fue necesario. En otros casos las sesiones de formación fueron comunes para ambos equipos.

2.3. - Trabajos de campo

Las operaciones realizadas en campo por los encuestadores en la “Encuesta de Superficies”, y que aparecen detalladas en el “Manual de Trabajo de Campo”, cuentan con las siguientes fases:

- Localización de los segmentos.
- Deslinde de parcelas; en caso de disponer de información de campo del año anterior, se utilizan parcelarios preimpresos con las parcelas con cubierta del suelo de carácter permanente: *cultivos leñosos, prados y pastizales permanentes y otras tierras*.
- Numeración de parcelas en el parcelario.
- Identificación de cultivos o cubiertas del suelo, y consignación del nombre y código en el cuestionario. Tipificación de Regadíos e Invernaderos.

Como regla general, se han analizado la totalidad de las 49 Ha de cada segmento, con excepción de los segmentos de las C.Autónomas de Galicia, Islas Baleares e Islas Canarias. En la primera de ellas, por el acusado minifundio observado en algunos segmentos, ha sido necesaria la reducción de la superficie a investigar a la mitad, 25 ha. En Canarias, como resultado de la estratificación se estableció como tamaño idóneo del segmento a investigar 25 ha. También se han producido excepciones a esta regla general en las Comunidades Autónomas de La Rioja, Castilla y León y Andalucía, para aquellos segmentos investigados a 49 ha que en años anteriores hubieran superado las 100 parcelas. El número total de segmentos en esta situación en las 3 CC.AA. citadas fue de 43.

En el año 2008 se consolidó la investigación del mantenimiento del suelo en los cultivos leñosos y barbechos. Con esta investigación se pretende colaborar en la estimación del ciclo del CO₂ y de los procesos erosivos ofreciendo datos objetivos y referenciados geográficamente sobre la aplicación de técnicas de no laboreo y mantenimiento de cubiertas vegetales en los suelos cultivados y una estimación de su implantación. Los resultados de esta investigación se presentan en el punto 3.11.

En la “Encuesta de Rendimientos”, las operaciones que han de llevar a cabo los encuestadores consisten en:

- Aforo en campo de las parcelas de cultivo mediante estimación de experto u otros métodos.
- Consignación de datos en el cuestionario.
- Revisión de la distribución de superficies de cultivos si se trata de una segunda visita, ya que entre las dos visitas puede haberse modificado la ocupación de algunas parcelas.

Los posibles métodos que se utilizan para el aforo de los cultivos son los siguientes:

- a) Estimación ocular
- b) Datos facilitados por el agricultor
- c) Determinación del rendimiento con cosechadora
- d) Conteo de espigas y granos
- e) Conteo y pesada de espigas
- f) Pesada de espigas
- g) Conteo y pesada de frutos; conteo de árboles
- h) Determinación por sector
- i) Otros métodos

La **Tabla nº 5** recoge un resumen por Comunidades Autónomas del número de aforos realizados según el método de estimación empleado, del que se deduce que el más utilizado es el de estimación ocular y, cuando ésta no ha sido posible, se ha optado mayoritariamente por preguntar al agricultor.

Tabla 5
Número de aforos según método de estimación utilizado

COMUNIDAD AUTONOMA	MÉTODO UTILIZADO									TOTAL
	a	b	c	d	e	f	g	h	i	
GALICIA	1213	34		43			14		47	1.351
P. ASTURIAS	473	29					63		16	581
CANTABRIA	345	4								349
PAIS VASCO	207	40								247
NAVARRA	497	13		434			183		5	1132
LA RIOJA	83	1984		43	1	45	135	5		2296
ARAGÓN	3.352	75		547	47	174	86		2	4.283
CATALUÑA	2.399	101		481	155	109	425	14	39	3.723
BALEARES	533	13		3						549
CASTILLA LEÓN	8.008	276		964	362	770	209	5	163	10.757
MADRID	431	1	3	1		107	20	4	47	614
CASTILLA LA MANCHA	5.591	981		31	50	322	22		1	6.998
VALENCIA	3.349	178		1	5	2	118		9	3.662
MURCIA	2.201	283		20			30			2.534
EXTREMADURA	1.315	251			5	11	11	1		1.594
ANDALUCIA	6.245	1.252		6		224	69	487		8.283
CANARIAS	494	60								554
TOTAL	36.736	5.575	3	2574	625	1764	1.385	516	329	49.507
% S TOTAL	74,2	11,3	0,0	5,2	1,3	3,6	2,8	1,0	0,7	100,0

En la encuesta sobre plantaciones de árboles frutales se ha recogido información adicional sobre la densidad, edad, forma de conducción y distribución varietal de las plantaciones de una serie de especies arbóreas frutales cuando se localizaban parcelas ocupadas por las mismas.

2.4. - Control e inspección del trabajo de campo

Durante la ejecución del trabajo de campo, se ha llevado a cabo un control exhaustivo del cumplimiento del calendario fijado, así como de la calidad de los documentos, y se ha procedido al cruce de los datos reflejados en los cuestionarios con la información proporcionada en los parcelarios para comprobar la inexistencia de errores.

Las Áreas y/o Dependencias de Agricultura han efectuado la inspección de la Encuesta del 3% en cinco segmentos por provincia elegidos al azar. La Comunidad Autónoma del País Vasco ha realizado la inspección completa dentro de su ámbito territorial y las restantes CCAA han efectuado una inspección de los segmentos que han investigado.

La empresa Agroseguro SA ha implementado dentro de sus procesos de control de calidad una inspección similar sobre un conjunto de unos 100 segmentos y sus resultados se incluyen en la tabla 6.

En las inspecciones se ha tratado de evitar repeticiones de comarca o de encuestador, procurando que los segmentos cuenten con la mayor diversidad y superficie posible de cultivo.

En la **Tabla nº 6** se muestran los resultados de la inspección de la Encuesta del 3%, obtenidos al comparar los datos de inspección con los datos originales de los segmentos. Estos resultados se refieren a:

- Porcentajes de puntos con clasificación coincidente, es decir, aquellos segmentos para los que la *clasificación* realizada por la Inspección Provincial *coincide exactamente* con la indicada por el experto.
- Porcentaje de puntos con diferencias en la clasificación debidas a *siembras tardías*, es decir, por haberse llevado a cabo siembras en el intervalo transcurrido entre la visita del experto y de la Inspección Provincial (por ejemplo un cereal de invierno al que le sigue el barbecho).
- Porcentaje de puntos con diferencias en la clasificación debidas a *diferencias de criterios entre los técnicos* en las tierras de no cultivo (barbechos, posíos, baldíos, pastizales, eriales, etc.), o por *la variación estacional del estado vegetativo* de las distintas especies (un pastizal en primavera puede parecer un erial en verano).
- Porcentaje de puntos con diferencias en la clasificación debidas a *errores en la identificación de cultivos agrícolas*. Este porcentaje es el que más afecta a los resultados de la encuesta.

Tabla 6
Resumen de la inspección del trabajo de campo

COMUNIDADES AUTONOMAS	Nº de segmentos revisados	DIFERENCIAS DE CLASIFICACION DE SUPERFICIES (%)			
		Coincidente (A)	Siembras tardías (B)	No cultivos (C)	Mal clasificada (D)
GALICIA	15	97,5	0,5	1,5	0,5
ASTURIAS	5	98,0	2,0	-	-
CANTABRIA	5	95,9	-	3,0	1,1
NAVARRA	8	97,5	0,0	1,5	1,0
LA RIOJA	3	88,9	-	10,9	0,3
ARAGON	25	96,7	0,1	1,0	2,2
CATALUÑA	10	71,1	24,9	2,2	1,9
BALEARES	5	68,0	29,4	1,0	1,6
CASTILLA LEON	78	96,9	1,0	1,3	0,8
MADRID	5	99,5	-	0,5	-
CASTILLA MANCHA	36	96,8	1,0	0,2	2,0
C. VALENCIANA	15	92,1	1,8	4,8	1,3
MURCIA	5	99,1	-	0,4	0,5
EXTREMADURA	16	99,2	-	-	0,8
ANDALUCIA	52	91,6	0,4	1,4	6,6
CANARIAS	5	90,0	3,2	3,2	3,6

2.5. - Tratamiento de la información

La información de campo ha sido tratada de modo similar a la de años anteriores.

En el 2000 se diseñó una metodología para la digitalización de los parcelarios, consistente en la rasterización previa de todos los documentos originales, parcelarios, y a la vectorización mediante esta imagen raster tomando como partida la del año anterior, en los casos en los que se hubiese empleado el parcelario preimpreso, con el fin de asegurar la identidad geométrica de las líneas que no se han modificado a consecuencia del trabajo de campo.

Asimismo cabe destacar las labores de integración de la información obtenida en los trabajos de campo de años anteriores y la homogeneización de los trabajos de campo realizados por AGROSEGURO y por los Servicios Estadísticos de las Comunidades Autónomas.

El Gráfico 3 presenta el calendario de las visitas realizadas en campo para la obtención de información de superficies y la fecha de recepción e inicio de los trabajos de gabinete, de todos aquellos segmentos investigados en campo en la encuesta de 2009.

En el caso de las asociaciones de cultivo y de los huertos familiares se ha estimado, en campo, una distribución porcentual de la superficie atribuible a cada uno de los cultivos integrantes de las mismas. Para el correcto tratamiento de esta información se utiliza un sistema relacional de bases de datos (S.R.B.D.) en el que se realiza la carga de todos los datos alfanuméricos de la Encuesta.

El total de parcelas tratadas ha superado las 584.000, lo que da una idea del grado de complejidad que ha adquirido el manejo de la información de la Encuesta.

En cuanto a la Encuesta de Rendimientos, cabe destacar que el número total de parcelas tratadas es de aproximadamente 50.000

Gráfico 3
Calendario de visitas realizadas a campo y proceso en gabinete

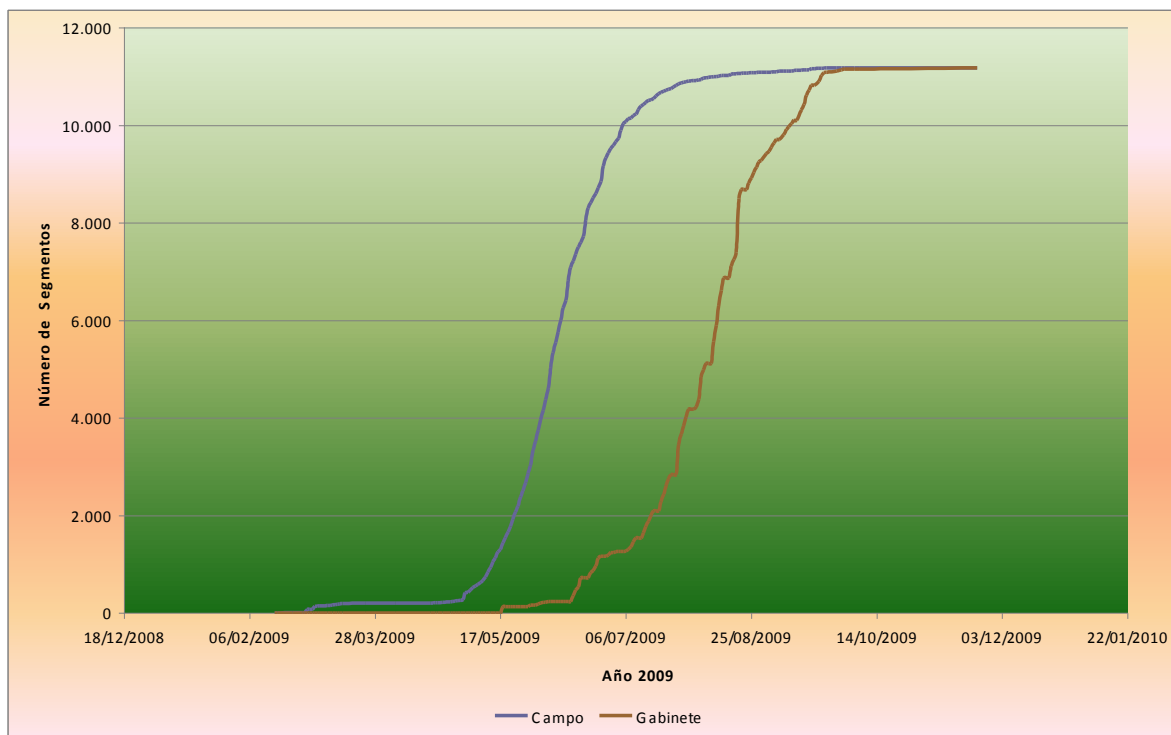

3. - RESULTADOS

Como se ha indicado anteriormente, los resultados proceden de la integración de datos de la muestra general del 3% y de la investigación especial, que efectúan el MARM y las CCAA respectivamente.

En la tabla 7 se recoge la evolución de los principales cultivos desde 1997 en las Comunidades Autónomas objeto de investigación.

TABLA 7
ENCUESTA SOBRE SUPERFICIES DE CULTIVOS, PRINCIPALES RESULTADOS

Comunidad Autónoma Y Cultivos	2001	2002	2003	2004	2005	2006	2007	2008	2009
CASTILLA Y LEON									
Trigo	577.348	738.758	609.367	611.582	687.771	584.965	602.248	724.731	557.321
Cebada	1.276.747	1.332.351	1.251.359	1.301.218	1.331.094	1.275.034	1.260.465	1.360.265	1.145.836
Avena	77.806	93.209	90.267	91.684	101.594	93.852	91.871	105.469	113.197
Centeno	75.728	68.117	70.475	63.359	64.049	68.449	68.104	76.114	90.892
Maiz	133.070	117.557	141.316	149.635	135.109	122.738	127.946	117.386	114.701
Patata	26.185	24.290	22.720	25.233	23.900	21.724	23.222	21.473	24.682
Remolacha azucarera	50.341	55.441	47.566	49.556	61.523	45.291	45.744	38.734	35.157
Girasol	209.227	175.229	212.189	179.891	123.847	161.289	177.973	193.280	263.749
Alfalfa	62.042	65.706	67.918	65.658	67.423	72.191	77.143	72.507	78.628
Barbecho	873.583	673.190	643.390	633.390	574.467	732.077	729.497	569.278	787.035
Viñedo	77.529	71.201	74.627	74.621	74.861	75.810	72.197	68.377	67.595
Olivar	4.703	5.386	4.291	4.636	4.884	5.178	6.085	6.339	6.901
MADRID									
Trigo	32.390	19.651	29.749	15.906	18.873	14.757	13.347	20.845	17.914
Cebada	37.019	39.064	43.748	34.883	48.171	35.482	50.822	54.329	49.646
Avena	1.863	2.855	1.605	2.565	2.561	4.471	4.327	3.369	4.734
Centeno	352	628	254	380	357	1.397	507	939	2.356
Maiz	9.031	12.193	12.260	13.467	11.743	10.183	3.313	5.807	6.396
Patata	19	345	495	520	343	207	442	284	273
Remolacha azucarera									
Girasol	983	957	310	2.361	14	451	334	1.035	
Alfalfa	1.356	192	278	225	272	158	386	1.220	1.478
Barbecho	64.623	61.712	50.661	64.806	52.338	77.145	82.669	65.989	78.295
Viñedo	12.167	13.201	14.003	14.021	13.829	13.694	13.174	12.993	12.588
Olivar	23.316	25.810	28.131	27.053	26.977	26.940	28.224	28.048	28.163
CASTILLA LA MANCHA									
Trigo	300.301	307.202	297.370	258.067	284.399	236.894	214.942	209.486	223.514
Cebada	922.069	900.290	943.553	932.449	980.080	950.764	996.456	1.064.383	911.178
Avena	124.068	138.792	137.493	131.676	128.864	132.733	135.531	140.603	128.618
Centeno	23.229	16.402	15.729	15.625	10.336	17.243	13.416	11.538	16.071
Maiz	46.478	42.872	45.700	44.140	44.072	36.104	30.897	32.663	29.389
Patata	1.989	2.632	2.325	3.246	2.286	3.796	2.008	3.317	2.188
Remolacha azucarera	5.024	9.141	1.768	1.979	4.398	360	22		
Girasol	217.228	205.471	167.862	194.566	163.239	189.388	170.260	197.467	196.047
Alfalfa	23.717	20.869	18.241	16.087	16.279	16.541	14.861	14.490	15.390
Barbecho	940.450	954.663	759.311	853.788	844.997	1.092.291	982.380	869.040	1.031.123
Viñedo	609.056	604.757	569.874	562.460	564.739	558.313	582.309	580.080	542.951
Olivar	371.542	374.583	378.504	381.899	384.626	389.565	397.173	402.935	408.523
ANDALUCIA									
Trigo	634.273	598.355	601.269	597.526	625.483	576.295	483.968	547.373	464.737
Cebada	99.308	109.864	94.003	109.904	110.631	145.296	134.195	155.634	132.148
Avena	60.883	49.085	46.766	45.384	48.502	56.432	55.508	51.969	66.872
Centeno	224	253	117		522	41	36	222	539
Maiz	50.055	51.565	47.418	43.796	35.866	23.007	20.692	23.019	21.951
Patata	6.113	10.577	13.360	12.690	11.789	8.359	10.362	13.024	11.755
Remolacha azucarera	41.967	42.664	45.303	47.491	38.873	35.492	28.054	14.818	14.946
Girasol	315.913	318.553	317.531	297.074	192.529	240.293	244.738	298.250	361.189
Alfalfa	6.663	6.309	7.510	9.608	11.190	12.308	8.777	8.602	8.602
Barbecho	317.382	310.653	284.182	254.427	368.097	367.081	344.072	279.852	340.650
Viñedo	43.856	42.084	46.494	44.955	43.312	41.929	38.246	37.472	35.831
Olivar	1.438.748	1.457.450	1.471.837	1.482.182	1.487.056	1.499.911	1.515.320	1.539.620	1.545.813
ARAGON									
Trigo	329.416	337.942	327.118	305.264	323.304	280.934	261.886	292.374	259.734
Cebada	414.856	425.688	417.231	409.851	431.172	440.475	469.412	497.758	472.880
Avena	27.004	25.128	22.061	18.187	19.795	25.120	27.660	24.442	38.219
Centeno	5.858	8.023	8.244	7.304	3.649	9.025	11.609	14.045	17.795
Maiz	101.750	81.818	85.122	89.560	59.399	56.066	57.395	59.557	61.778
Patata	1.185	1.444	470	525	535	485	538	436	474
Remolacha azucarera		31	14	15					5
Girasol	28.421	17.944	10.561	9.537	6.896	5.544	9.490	11.147	14.915
Alfalfa	91.530	101.621	105.875	106.872	108.881	104.838	93.203	81.838	82.240
Barbecho	518.108	516.591	419.495	450.516	465.607	525.084	529.483	488.812	502.176
Viñedo	49.150	51.714	49.109	45.935	44.674	44.922	47.299	46.885	43.682
Olivar	62.753	59.178	55.569	56.146	57.772	57.346	60.479	59.578	60.264
EXTREMADURA									
Trigo	122.750	135.216	149.158	118.837	142.038	111.563	75.922	102.609	88.362
Cebada	37.379	39.803	40.216	38.980	37.198	69.783	68.101	88.123	62.158
Avena	61.656	64.216	69.787	57.294	62.570	91.175	57.090	88.745	67.199
Centeno	1.754	2.317	1.556	1.908	2.404	2.963	649	885	313
Maiz	77.610	69.850	69.681	68.350	64.970	62.765	62.933	67.480	51.988
Patata	418	560	1.378	896	1.188	214	1.067	720	711
Remolacha azucarera	1.349	448	1.096	341	236	168			
Girasol	44.224	33.691	19.142	31.334	13.311	10.698	15.011	14.998	19.483
Alfalfa	2.522	2.198	2.628	3.203	3.363	4.448	4.413	3.887	4.001
Barbecho	428.710	393.260	184.093	190.269	198.992	375.477	200.915	145.645	297.355
Viñedo	90.358	95.849	85.710	89.169	89.489	87.227	90.188	88.188	87.087
Olivar	238.741	240.606	239.523	239.769	237.010	242.536	255.310	261.250	263.657

TABLA 7
ENCUESTA SOBRE SUPERFICIES DE CULTIVOS, PRINCIPALES RESULTADOS

Comunidad Autónoma Y Cultivos	2001	2002	2003	2004	2005	2006	2007	2008	2009
	LA RIOJA								
Trigo	33.873	36.766	40.823	38.514	42.156	36.134	35.361	34.626	23.638
Cebada	21.920	15.125	18.611	14.742	16.482	16.998	21.150	27.768	28.215
Avena	355	88	143	160	245		42	43	36
Centeno	103	195	256	326	175	119	94	10	46
Maiz	426	772	1.069	1.327	145	164	146	444	502
Patata	1.576	3.470	2.248	2.267	1.674	1.464	1.021	1.872	1.427
Remolacha azucarera	1.530	2.135	1.384	1.336	1.431	1.465	1.044	658	929
Girasol	80	429	145	9	300	866	1.254	628	1.723
Alfalfa	897	661	580	228	979	1.015	958	958	759
Barbecho	25.061	20.576	12.823	19.577	13.684	20.605	15.816	11.421	22.153
Viñedo	42.485	44.039	44.210	44.483	45.178	45.488	48.696	49.672	49.165
Olivar	2.547	2.517	3.389	3.480	3.649	3.961	2.894	3.411	3.633
C. VALENCIANA									
Trigo	4.081	4.488	5.034	4.850	5.510	6.164	3.575	4.758	3.666
Cebada	17.455	19.624	21.396	18.685	19.520	22.432	20.614	21.732	21.873
Avena	4.742	3.052	3.683	4.178	4.550	5.007	6.442	2.310	4.040
Centeno	499	490	289	1.232	43	8	109	30	11
Maiz	6.597	3.116	406	603	166	16	88	214	248
Patata	1.301	1.557	774	1.377	2.018	898	1.394	1.395	1.284
Remolacha azucarera									
Girasol	1.433	865	141	181	202	523	145	829	127
Alfalfa	2.963	2.838	3.367	3.137	2.402	3.345	2.388	2.218	2.390
Barbecho	51.549	49.919	58.025	48.492	45.833	56.030	60.226	75.658	79.518
Viñedo	88.829	91.905	91.091	89.407	86.527	86.847	86.834	84.796	84.167
Olivar	89.075	89.478	100.076	99.356	96.119	94.355	91.701	92.240	93.329
R. DE MURCIA									
Trigo	3.880	4.620	5.501	7.518	5.648	5.685	2.671	3.630	4.926
Cebada	51.582	51.526	53.943	47.960	45.261	39.803	51.015	34.332	45.951
Avena	9.549	6.564	2.742	6.521	8.751	12.077	12.204	10.776	12.021
Centeno				885					
Maiz	44	86	602	16	14	4	13	255	109
Patata	1.347	751	410	1.551	2.054	363	64	1.283	443
Remolacha azucarera									
Girasol									7
Alfalfa	1.033	879	443	575	403	461	346	295	371
Barbecho	92.028	74.606	83.861	70.525	84.322	91.484	84.723	104.992	83.915
Viñedo	43.146	45.461	46.085	46.853	45.560	44.561	41.752	41.289	38.035
Olivar	23.643	22.055	22.198	22.593	23.431	23.968	27.434	27.786	28.024
GALICIA									
Trigo	19.273	19.088	22.326	20.569	20.252	16.322	16.760	17.598	16.432
Cebada	297	243	92	147	171	196	136	134	315
Avena	455	544	305	191	219	160	161	285	370
Centeno	5.417	5.493	4.852	5.146	6.158	8.545	6.176	6.581	7.337
Maiz	36.819	29.367	23.913	26.247	24.108	19.974	17.758	15.906	17.273
Patata	18.718	18.792	15.086	17.345	15.306	11.786	12.958	13.015	14.108
Remolacha azucarera	6		3	21	0				
Girasol		2		62					63
Alfalfa	72	76	99	28	47	23	90	117	91
Barbecho	11.073	9.421	6.918	7.791	8.348	12.504	20.948	31.010	28.311
Viñedo	30.387	29.000	28.127	27.915	28.004	25.470	25.232	26.102	26.647
Olivar	35	11	9	9	9				4
NAVARRA									
Trigo	56.790	76.744	71.646	73.302	78.245	67.234	61.559	74.668	65.754
Cebada	118.572	108.957	111.357	109.545	120.584	114.932	102.175	107.235	100.649
Avena	6.508	8.646	10.899	9.852	9.318	13.355	14.806	17.679	15.094
Centeno						227			
Maiz	14.687	10.546	11.869	11.804	12.298	13.285	13.933	17.818	17.376
Patata	142	126	191	61	136	219	221	208	188
Remolacha azucarera							11		
Girasol	8.138	2.516	2.892	3.317	1.444	1.828	1.001	2.133	3.730
Alfalfa	10.841	10.549	11.819	9.247	6.182	8.765	7.465	6.001	7.763
Barbecho	83.650	75.659	72.259	74.005	62.539	57.667	62.104	39.171	55.325
Viñedo	29.038	32.211	31.144	30.978	29.714	27.200	27.412	27.447	23.569
Olivar	3.963	4.636	5.224	5.414	6.824	4.916	5.197	7.081	7.306
BALEARES									
Trigo	5.526	4.169	4.711	3.199	3.327	2.335	3.283	2.978	2.607
Cebada	14.336	12.145	13.408	12.118	18.551	16.278	21.212	19.221	14.752
Avena	11.003	8.112	9.048	13.547	10.477	9.113	6.458	7.575	6.576
Centeno					11	24			
Maiz	83	128	14	80	253	155	487	105	516
Patata	790	645	1.364	1.016	610	304	803	655	583
Remolacha azucarera									
Girasol	99	76					16	15	
Alfalfa	1.013	1.062	1.167	996	974	940	716	739	578
Barbecho	16.289	19.705	19.962	19.453	16.892	33.369	24.485	21.851	26.079
Viñedo	1.781	1.980	3.028	3.532	3.498	3.490	3.472	3.132	2.891
Olivar	8.113	11.286	10.624	11.380	11.124	11.406	8.775	8.918	7.705

TABLA 7
ENCUESTA SOBRE SUPERFICIES DE CULTIVOS, PRINCIPALES RESULTADOS

Comunidad Autónoma Y Cultivos	2001	2002	2003	2004	2005	2006	2007	2008	2009
CATALUÑA									
Trigo	82.249	84.417	81.522	67.228	84.908	75.460	89.813	90.186	83.138
Cebada	209.491	211.066	213.054	213.413	208.211	208.161	187.277	203.209	194.314
Avena	7.393	7.071	4.575	5.463	3.674	3.925	5.965	6.454	5.126
Centeno	262	12	18	98	2	93	76	160	
Maiz	42.007	40.634	44.612	34.189	32.175	34.074	26.354	27.337	32.306
Patata	1.083	1.547	961	1.118	1.008	1.040	1.146	888	554
Remolacha azucarera									
Girasol	5.519	6.346	5.736	2.576	2.799	5.227	2.859	3.693	2.734
Alfalfa	43.907	44.785	45.101	42.504	42.454	39.382	36.435	31.791	33.850
Barbecho	46.827	43.662	36.714	44.452	48.898	57.271	49.051	42.035	50.030
Viñedo	63.268	61.406	61.699	61.427	61.405	61.182	60.847	61.117	59.142
Olivar	123.248	117.822	119.856	118.837	116.909	116.112	114.468	115.166	114.792
CANARIAS									
Trigo	69	153	180	110	123	36	29	149	37
Cebada	17		1	13	16	16	23	26	16
Avena	162	162	48	79	28		3		2
Centeno		149	26	12		11			
Maiz	1.435	294	378	449	369	264	220	332	454
Patata	2.869	4.906	6.208	5.615	4.426	5.089	4.547	4.938	3.688
Remolacha azucarera									
Girasol									
Alfalfa				21					
Barbecho	12.135	11.122	7.673	8.190	11.734	11.405	10.948	11.099	13.348
Viñedo	12.259	11.628	11.954	5.404	7.096	7.554	7.922	8.709	8.488
Olivar	72	57	23		8	8	8	8	8
P. ASTURIAS									
Trigo	33	35	23	23	23		7	7	
Cebada	5	11	3	3	3				
Avena									
Centeno	11	11	8	9	8				
Maiz	387	336	259	368	284	202	223	119	167
Patata	1.695	1.850	1.703	1.570	1.269	842	347	396	371
Remolacha azucarera									
Girasol									
Alfalfa	89	72	55	79	54	88	14		5
Barbecho	453	687	556	362	265	414	1.039	387	705
Viñedo	33	33	26	26	21	6	6	4	4
Olivar									
CANTABRIA									
Trigo	448	807	422	628	777	761	456	859	633
Cebada	754	229	506	364	271	343	237	24	157
Avena	47	22						87	118
Centeno			7	3					
Maiz	208	26	214	46	727	175	229	143	75
Patata	268	529	381	370	256	128	244	103	151
Remolacha azucarera					33				
Girasol		62					59		71
Alfalfa	139	215	448	376	155	181	164	160	151
Barbecho	949	145	327	368	219	170	385	758	213
Viñedo	39	39	39	39	39	39	15	15	19
Olivar									
P. VASCO									
Trigo	25.345	29.605	25.041	25.308	26.946	29.660	23.076	29.646	20.519
Cebada	14.314	13.679	13.674	13.547	12.937	12.752	18.070	13.111	17.260
Avena	6.983	3.484	4.157	3.893	6.346	5.856	6.231	7.656	7.458
Centeno	275	117	392	270			16		
Maiz	96	0	0	250	6		3	0	142
Patata	3.599	2.429	2.869	2.603	2.231	2.711	2.591	1.084	3.032
Remolacha azucarera	3.548	2.052	3.677	4.220	2.890	2.373	3.673	2.561	1.774
Girasol	1.362	942	1.116	884	730	575	1.043	1.013	2.387
Alfalfa	473	452	385	345	119	188	334	201	239
Barbecho	4.000	5.543	4.962	4.194	7.489	5.606	5.185	4.406	5.376
Viñedo	11.096	11.632	9.125	11.994	11.842	11.965	12.140	12.204	12.912
Olivar	233	274	272	293	322	339	352	349	261
TOTAL ESPAÑA									
Trigo	2.228.045	2.398.016	2.271.258	2.148.430	2.349.784	2.045.200	1.888.904	2.156.521	1.832.933
Cebada	3.236.121	3.279.665	3.236.155	3.257.824	3.380.353	3.348.745	3.401.360	3.647.284	3.197.348
Avena	400.478	411.030	403.579	390.674	407.495	453.277	424.298	467.462	469.682
Centeno	113.711	102.206	102.224	96.557	87.714	108.144	100.792	110.523	135.359
Maiz	520.783	461.159	484.833	484.327	421.704	379.174	362.632	368.587	355.373
Patata	69.297	76.450	72.942	78.003	71.030	59.628	62.973	65.090	65.912
Remolacha azucarera	103.765	111.913	100.809	104.959	109.385	85.148	78.550	56.771	52.810
Girasol	832.625	763.082	737.626	721.791	505.311	616.682	624.183	724.488	866.224
Alfalfa	249.257	258.483	265.914	259.189	261.176	264.874	247.694	225.025	236.535
Barbecho	3.486.868	3.221.114	3.308.596	2.744.654	2.804.720	3.515.680	3.203.926	2.761.405	3.401.606
Viñedo	1.204.477	1.208.141	1.166.347	1.153.221	1.149.749	1.135.699	1.157.743	1.148.484	1.094.774
Olivar	2.390.731	2.411.151	2.439.527	2.453.048	2.456.719	2.476.540	2.513.419	2.552.727	2.568.383

3.1.- Distribución general de la tierra por Comunidad Autónoma y para el conjunto de España, incluyendo coeficientes de variación de las estimaciones.

Se incluyen diecisiete cuadros sobre la superficie total de cultivos y aprovechamientos del suelo, uno por cada Comunidad Autónoma objeto de estudio de la encuesta, más otro para el total de España.

La agrupación de los diferentes cultivos se ha efectuado conservando los grupos empleados en la estadística española (cereales, leguminosas, tubérculos, etc.); a partir de esta agrupación se pasa fácilmente a los grandes grupos empleados por los servicios estadísticos de la U.E.

Se incluyen los coeficientes de variación, expresados en términos porcentuales, a continuación de las superficies de los cultivos.

Debido a las peculiaridades de la metodología aplicada en la Comunidad Autónoma del País Vasco no se expresan los Coeficientes de Variación, ya que no resultan comparables con los del resto de las Comunidades.

3.1.1. ESPAÑA Distribución General de la Tierra (ha.)

CULTIVO	Superf. (ha)	C. Var. (%)
TD TRIGO DURO	584.911	2,85
TB TRIGO BLANDO Y SEMIDURO	1.248.021	1,76
C2 CEBADA DE 2 CARRERAS	2.828.670	1,26
C6 CEBADA DE 6 CARRERAS	368.679	3,46
AV AVENA	469.682	3,20
CN CENTENO	135.359	5,30
TT TRITICALE	43.871	11,33
MC MEZCLA DE CEREALES DE INVIERNO	50.484	11,29
AR ARROZ	118.713	3,11
MA MAIZ	355.373	1,96
SR SORGO	4.453	19,63
CX OTROS CEREALES GRANO	1.274	39,01
TOTA CEREALES GRANO (CE)	6.209.489	0,89
JS JUDIAS SECAS	4.187	9,39
HS HABAS SECAS	10.218	15,24
LE LENTEJAS	22.964	12,94
GA GARBANZOS	25.531	10,85
GS GUIANTES SECOS	142.539	4,61
VE VEZA	42.316	6,67
AT ALTRAMUZ	3.003	21,47
AL ALGARROBAS	8	103,01
YE YEROS	20.997	14,68
LX OTRAS LEGUMINOSAS GRANO	2.902	20,22
TOTAL LEGUMINOSAS (LE)	274.665	3,24
PT PATATA	65.912	4,18
BT BATATA	299	17,00
CY CHUFA	384	56,52
TX OTROS TUBERCULOS PARA CONSUMO	7	69,26
TOTAL TUBERCULOS C. H. (TU)	66.602	4,18
CA CAÑA DE AZUCAR	58	110,51
RM REMOLACHA AZUCARERA	52.810	4,11
AD ALGODON	59.663	3,17
LN LINO	272	72,34
GI GIRASOL	866.224	2,18
SO SOJA	541	22,12
CZ COLZA	19.287	14,36
OX OTRAS OLEAGINOSAS	1.467	44,75
TA TABACO	8.930	7,56
TI TOMATE INDUSTRIA	30.295	4,32
LU LUPULO	317	25,60
PD PIMIENTO PARA PIMENTON	1.519	18,02
CD CONDIMENTOS (PIMENTON,ANIS,AZAFRAN,ETC)	3.317	27,58
AA AROMATICAS (LAVANDA,LAVANDIN,ETC)	4.388	28,58
IX OTROS CULTIVOS INDUSTRIALES	15.954	16,93
CC CACAHUETE	3	52,90
TOTAL INDUSTRIALES (IN)	1.065.044	1,64
MF MAIZ FORRAJERO	85.858	6,70
AF ALFALFA	236.535	2,62
VF VEZA (veza+avena) PARA FORRAJE	33.892	6,76
FV OTROS FORRAJES (CEREAL INV,SORGO,TREBOL)	298.847	3,31
PP PRADERAS POLIFITAS	234.328	3,88
NF NABO FORRAJERO		98,99
RF REMOLACHA FORRAJERA	597	24,25
CS COLES Y BERZAS FORRAJERAS	2.282	17,64
RX OTRAS PLANTAS DE ESCARDA FORRAJERA	471	27,47
TOTAL FORRAJERAS (FO)	892.811	1,88
AZ ACELGA	233	23,10
CM COL REPOLLO	1.810	17,64
CI COL BROCOLI	2.436	23,60
EP ESPARRAGO	6.384	10,54
AP APIO	167	40,21
LC LECHUGA	7.678	15,65
LO LOMBARDA	30	36,22
EL ESCAROLA	218	52,65
TO TOMATE	7.878	10,37
SA SANDIA	10.034	11,79
MO MELON	21.596	10,35
CW CALABAZA	1.292	15,54
CB CALABACIN	1.522	19,92
PI PEPINO	84	41,37
BE BERENJENA	314	27,97
PQ PIMIENTO	4.703	13,78
PU PUERRO	1.746	15,80
AC ALCACHOFA	9.756	10,87
CK COLIFLOR	1.595	12,65
AJ AJO	16.118	12,72
CL CEBOLLA	20.018	9,98
RW REMOLACHA MESA	462	28,02
CT ZANAHORIA	5.522	15,98
MD MAIZ DULCE	1.752	32,24
JV JUDIAS VERDES	2.530	17,51
GV GUIANTES VERDES	12.560	19,51
HV HABAS VERDES	923	31,15
FN FRESA-FRESON	2.150	16,65
VH HUERTO VACIO	44.395	10,02
HP CHAMPIÑON	118	155,04
HX OTRAS HORTALIZAS	2.079	16,95
TOTAL HORTALIZAS (HO)	188.101	4,32
FO FLORES Y ORNAMENTALES	2.421	19,16
TOTAL FLORES Y ORNAMENTALES (FL)	2.421	19,19
TOTAL CULTIVOS HERBACEOS (A)	8.699.133	
BA BARBECHO	3.293.723	1,30
BR BARBECHO REGADIO	107.883	4,97
TOTAL OTRAS TIERRAS DE LABOR (B)	3.401.606	1,25
TOTAL TIERRAS DE LABOR (C=A+B)	12.100.739	

CULTIVO	Superf. (ha)	C. Var. (%)
NR NARANJO	159.395	2,87
MR MANDARINO	117.545	4,54
LI LIMONERO	41.816	8,55
PA POMELO	1.450	19,60
NG NARANJO AMARGO	65	21,98
AX OTROS CITRICOS	508	22,66
TOTAL FRUTALES CITRICOS (CI)	320.778	2,83
MN MANZANO	29.282	8,91
MX MANZANO NO COMERCIAL	4.111	26,10
PE PERAL	25.745	7,79
MB MEMBRILERO	1.223	26,54
NI NISPERO	1.903	23,15
AB ALBARICOQUERO	19.619	13,35
CE CEREZO Y GUINDO	33.107	11,38
ME MELOCOTONERO Y NECTARINAS	74.482	5,72
CR CIRUELO	16.513	7,84
HI HIGUERA	22.028	12,69
CH CHIRIMOYO	2.185	14,59
AU AGUACATE	15.092	9,00
CQ CAQUI	4.768	12,40
PL PLATANERA	7.412	15,28
KW KIWI	691	59,19
CU CHUMBERA	812	86,50
MG MANGO	1.568	23,83
GR GRANADO	2.577	21,04
PY PAPAYA	62	15,01
PÑ PIÑA		
AM ALMENDRO	588.703	3,43
AQ ALMENDRO ABANDONADO	75.031	7,39
AY ALMENDRO NO COMERCIAL	28.485	12,98
NU NOGAL FRUTO	10.582	11,21
AE AVELLANO	18.006	15,61
CJ CASTAÑO FRUTO	10.554	22,67
PX PISTACHO	903	27,94
FB FRAMBUESO	231	65,79
FX OTROS FRUTALES	5.840	24,92
TOTAL FRUTALES NO CITRICOS (FR)	1.001.515	2,37
VM UVA DE MESA	17.102	19,51
VT UVA DE TRANSFORMACION	1.077.535	2,77
TOTAL VIÑEDO (VI)	1.094.636	2,73
OM ACEITUNA DE MESA	93.015	7,83
OT ACEITUNA DE ALMAZARA	2.475.368	1,66
TOTAL OLIVAR (OL)	2.568.383	1,60
AO ALGARROBO	51.959	10,14
NX OTROS CULTIVOS LEÑOSOS	1.416	36,86
TOTAL OTROS CULTIVOS LEÑOSOS (OC)	53.376	10,11
VV VIVEROS	15.407	9,13
TOTAL VIVEROS (VV)	15.407	9,13
TOTAL CULTIVOS LEÑOSOS (D)	5.054.095	
IN SUPERFICIE EN INVERNADERO	63.335	4,03
TOTAL OTRAS SUPERFICIES (I)	63.335	4,03
HU HUERTOS FAMILIARES	101.792	3,04
TOTAL OTRAS SUPERFICIES (H)	101.792	3,04
TOTAL TIERRAS DE CULTIVO (C+D+H+I)	17.319.961	
PW PRADOS NATURALES (en regadio)	34.702	
PR PRADOS NATURALES (en secano)	867.418	
PH PASTIZAL ALTA MONTAÑA	404.177	
PS PASTIZALES	4.468.706	
PM PASTIZAL MATORRAL	2.216.098	
CP CHOPO	138.828	
CO CONIFERAS	5.792.193	
FL FRONDOSAS CRECIMIENTO LENTO	3.183.938	
FR FRONDOSAS CRECIMIENTO RAPIDO	696.094	
CF CONIFERAS Y FRONDOSAS	1.383.426	
ML MATORRAL	7.429.564	
ER ERIAL	1.413.074	
ES ESPARTIZAL	228.247	
BL BALDIO	985.892	
IM IMPRODUCTIVO	1.129.526	
NA NO AGRICOLA	2.301.960	
AG AGUAS INTERIORES	543.109	
AS MAR		
TOTAL OTRAS SUPERFICIES	33.216.952	
TOTAL SUPERFICIE GEOGRÁFICA	50.536.913	

Nota: La totalidad de los cultivos bajo invernadero están incluidos en la "superficie en invernadero"

3.1.2. GALICIA Distribución General de la Tierra (ha.)

CULTIVO	Superf. (ha)	C. Var. (%)
TD TRIGO DURO		
TB TRIGO BLANDO Y SEMIDURO	16.432	18,22
C2 CEBADA DE 2 CARRERAS	315	31,30
C6 CEBADA DE 6 CARRERAS		
AV AVENA	370	74,41
CN CENTENO	7.337	27,03
TT TRITICALE	2	
MC MEZCLA DE CEREALES DE INVIERNO	305	53,22
AR ARROZ		
MA MAIZ	17.273	10,50
SR SORGO		
CX OTROS CEREALES GRANO		
TOTA CEREALES GRANO (CE)	42.034	10,27
JS JUDIAS SECAS	782	22,26
HS HABAS SECAS		
LE LENTEJAS		
GA GARBANZOS		
GS GUI SANTES SECOS		
VE VEZA		
AT ALTRAMUZ		
AL ALGARROBAS		
YE YEROS		
LX OTRAS LEGUMINOSAS GRANO	18	
TOTAL LEGUMINOSAS (LE)	799	21,72
PT PATATA	14.108	19,63
BT BATATA		
CY CHUFA		
TX OTROS TUBERCULOS PARA CONSUMO		
TOTAL TUBERCULOS C. H. (TU)	14.108	19,84
CA CAÑA DE AZUCAR		
RM REMOLACHA AZUCARERA		
AD ALGODON		
LN LINO		
GI GIRASOL	63	96,35
SO SOJA		
CZ COLZA		
OX OTRAS OLEAGINOSAS		
TA TABACO		
TI TOMATE INDUSTRIA		
LU LUPULO		
PD PIMIENTO PARA PIMENTON		
CD CONDIMENTOS (PIMENTON,ANIS,AZAFRAN,ETC)		
AA AROMATICAS (LAVANDA,LAVANDIN,ETC)		
IX OTROS CULTIVOS INDUSTRIALES		
CC CACAHUETE		
TOTAL INDUSTRIALES (IN)	63	41,88
MF MAIZ FORRAJERO	62.530	8,02
AF ALFALFA	91	48,48
VF VEZA (veza+avena) PARA FORRAJE	1	96,35
FV OTROS FORRAJES (CEREAL INV,SORGO,TREBOL)	1.281	25,47
PP PRADERAS POLIFITAS	183.383	4,51
NF NABO FORRAJERO		
RF REMOLACHA FORRAJERA	537	28,84
CS COLES Y BERZAS FORRAJERAS	2.245	18,26
RX OTRAS PLANTAS DE ESCARDA FORRAJERA	332	26,30
TOTAL FORRAJERAS (FO)	250.399	4,53
AZ ACELGA	38	
CM COL REPOLLO	352	45,79
CI COL BROCOLI		
EP ESPARRAGO		
AP APIO		
LC LECHUGA	228	51,84
LO LOMBARDA		
EL ESCAROLA		
TO TOMATE	230	98,99
SA SANDIA		
MO MELON		
CW CALABAZA		
CB CALABACIN	32	
PI PEPINO		
BE BERENJENA		
PQ PIMIENTO	274	98,99
PU PUERRO	44	96,35
AC ALCACHOFA		
CK COLIFLOR	0	
AJ AJO	22	
CL CEBOLLA	463	98,99
RW REMOLACHA MESA		
CT ZANAHORIA	44	
MD MAIZ DULCE		
JV JUDIAS VERDES	599	34,57
GV GUI SANTES VERDES	126	
HV HABAS VERDES		
FN FRESA-FRESON	17	
VH HUERTO VACIO	1.801	43,94
HP CHAMPIÑON		
HX OTRAS HORTALIZAS	245	98,99
TOTAL HORTALIZAS (HO)	4.516	27,27
FO FLORES Y ORNAMENTALES	96	61,91
TOTAL FLORES Y ORNAMENTALES (FL)	96	61,91
TOTAL CULTIVOS HERBACEOS (A)	312.016	
BA BARBECHO	27.947	8,13
BR BARBECHO REGADIO	364	30,15
TOTAL OTRAS TIERRAS DE LABOR (B)	28.311	5,28
TOTAL TIERRAS DE LABOR (C=A+B)	340.327	

CULTIVO	Superf. (ha)	C. Var. (%)
NR NARANJO	45	100,00
MR MANDARINO		
LI LIMONERO	153	100,00
PA POMELO		
NG NARANJO AMARGO		
AX OTROS CITRICOS		
TOTAL FRUTALES CITRICOS (CI)	197	100,00
MN MANZANO	690	42,94
MX MANZANO NO COMERCIAL	3.418	66,20
PE PERAL	431	77,71
MB MEMBRILERO	24	100,00
NI NISPERO	39	100,00
AB ALBARICOQUERO		
CE CEREZO Y GUINDO	741	43,14
ME MELOCOTONERO Y NECTARINAS	568	100,00
CR CIRUELO	366	100,00
HI HIGUERA	135	100,00
CH CHIRIMOYO		
AU AGUACATE		
CQ CAQUI		
PL PLATANERA		
KW KIWI	639	91,77
CU CHUMBERA		
MG MANGO		
GR GRANADO		
PY PAPAYA		
PÑ PIÑA		
AM ALMENDRO		
AQ ALMENDRO ABANDONADO		
AY ALMENDRO NO COMERCIAL		
NU NOGAL FRUTO	628	45,40
AE AVELLANO	16	100,00
CJ CASTAÑO FRUTO	3.089	38,32
PX PISTACHO		
FB FRAMBUESO		
FX OTROS FRUTALES	176	40,77
TOTAL FRUTALES NO CITRICOS (FR)	10.960	24,04
VM UVA DE MESA	0	96,35
VT UVA DE TRANSFORMACION	26.647	14,99
TOTAL VIÑEDO (VI)	26.647	14,60
OM ACEITUNA DE MESA		
OT ACEITUNA DE ALMAZARA	4	98,99
TOTAL OLIVAR (OL)	4	98,99
AO ALGARROBO		
NX OTROS CULTIVOS LEÑOSOS		
TOTAL OTROS CULTIVOS LEÑOSOS (OC)		
VV VIVEROS	628	37,10
TOTAL VIVEROS (VV)	628	37,10
TOTAL CULTIVOS LEÑOSOS (D)	38.435	
IN SUPERFICIE EN INVERNADERO	434	50,66
TOTAL OTRAS SUPERFICIES (I)	434	50,66
HU HUERTOS FAMILIARES	19.521	6,55
TOTAL OTRAS SUPERFICIES (H)	19.521	6,55
TOTAL TIERRAS DE CULTIVO (C+D+H+I)	398.717	
PW PRADOS NATURALES (en regadio)	12.666	
PR PRADOS NATURALES (en seco)	270.060	
PH PASTIZAL ALTA MONTAÑA	760	
PS PASTIZALES	41.091	
PM PASTIZAL MATORRAL	137.533	
CP CHOPO	628	
CO CONIFERAS	325.128	
FL FRONDOSAS CRECIMIENTO LENTO	299.784	
FR FRONDOSAS CRECIMIENTO RAPIDO	274.005	
CF CONIFERAS Y FRONDOSAS	276.097	
ML MATORRAL	611.729	
ER ERIAL	2.305	
ES ESPARTIZAL		
BL BALDIO	48.518	
IM IMPRODUCTIVO	35.577	
NA NO AGRICOLA	206.570	
AG AGUAS INTERIORES	16.671	
AS MAR		
TOTAL OTRAS SUPERFICIES	2.559.124	
TOTAL SUPERFICIE GEOGRÁFICA	2.957.841	

Nota: La totalidad de los cultivos bajo invernadero están incluidos en la "superficie en invernadero"

3.1.3. P. DE ASTURIAS Distribución General de la Tierra (ha.)

CULTIVO	Superf. (ha)	C. Var. (%)
TD TRIGO DURO		
TB TRIGO BLANDO Y SEMIDURO		
C2 CEBADA DE 2 CARRERAS		
C6 CEBADA DE 6 CARRERAS		
AV AVENA		
CN CENTENO		
TT TRITICALE		
MC MEZCLA DE CEREALES DE INVIERNO		
AR ARROZ		
MA MAIZ	167	30,22
SR SORGO		
CX OTROS CEREALES GRANO		
TOTA CEREALES GRANO (CE)	167	30,22
JS JUDIAS SECAS	480	24,94
HS HABAS SECAS		
LE LENTEJAS		
GA GARBANZOS		
GS GUI SANTES SECOS		
VE VEZA		
AT ALTRAMUZ		
AL ALGARROBAS		
YE YEROS		
LX OTRAS LEGUMINOSAS GRANO		
TOTAL LEGUMINOSAS (LE)	480	24,94
PT PATATA	371	15,73
BT BATATA		
CY CHUFA		
TX OTROS TUBERCULOS PARA CONSUMO		
TOTAL TUBERCULOS C. H. (TU)	371	15,73
CA CAÑA DE AZUCAR		
RM REMOLACHA AZUCARERA		
AD ALGODON		
LN LINO		
GI GIRASOL		
SO SOJA		
CZ COLZA		
OX OTRAS OLEAGINOSAS		
TA TABACO		
TI TOMATE INDUSTRIA		
LU LUPULO		
PD PIMIENTO PARA PIMENTON		
CD CONDIMENTOS (PIMENTON,ANIS,AZAFRAN,ETC)		
AA AROMATICAS (LAVANDA,LAVANDIN,ETC)		
IX OTROS CULTIVOS INDUSTRIALES		
CC CACAHUETE		
TOTAL INDUSTRIALES (IN)		
MF MAIZ FORRAJERO	6.422	22,08
AF ALFALFA	5	97,50
VF VEZA (veza+avena) PARA FORRAJE		
FV OTROS FORRAJES (CEREAL INV,SORGO,TREBOL)	2.444	15,14
PP PRADERAS POLIFITAS	3.039	21,77
NF NABO FORRAJERO		
RF REMOLACHA FORRAJERA		
CS COLES Y BERZAS FORRAJERAS	13	45,80
RX OTRAS PLANTAS DE ESCARDA FORRAJERA		
TOTAL FORRAJERAS (FO)	11.924	15,35
AZ ACELGA		
CM COL REPOLLO	6	70,69
CI COL BROCOLI		
EP ESPARRAGO		
AP APIO		
LC LECHUGA	62	97,50
LO LOMBARDA		
EL ESCAROLA		
TO TOMATE		
SA SANDIA		
MO MELON		
CW CALABAZA		
CB CALABACIN		
PI PEPINO		
BE BERENJENA		
PQ PIMIENTO		
PU PUERRO		
AC ALCACHOFA		
CK COLIFLOR		
AJ AJO		
CL CEBOLLA	8	89,50
RW REMOLACHA MESA		
CT ZANAHORIA		
MD MAIZ DULCE		
JV JUDIAS VERDES		
GV GUI SANTES VERDES		
HV HABAS VERDES		
FN FRESA-FRESON		
VH HUERTO VACIO	516	13,95
HP CHAMPIÑON		
HX OTRAS HORTALIZAS		
TOTAL HORTALIZAS (HO)	593	19,67
FO FLORES Y ORNAMENTALES	4	97,50
TOTAL FLORES Y ORNAMENTALES (FL)	4	97,50
TOTAL CULTIVOS HERBÁCEOS (A)	13.538	
BA BARBECHO	705	10,30
BR BARBECHO REGADIO		
TOTAL OTRAS TIERRAS DE LABOR (B)	705	10,30
TOTAL TIERRAS DE LABOR (C=A+B)	14.244	

CULTIVO	Superf. (ha)	C. Var. (%)
NR NARANJO		
MR MANDARINO		
LI LIMONERO		
PA POMELO		
NG NARANJO AMARGO		
AX OTROS CITRICOS		
TOTAL FRUTALES CITRICOS (CI)		
MN MANZANO	2.698	15,50
MX MANZANO NO COMERCIAL	257	39,86
PE PERAL	1	67,28
MB MEMBRILERO		
NI NISPERO		
AB ALBARICOQUERO		
CE CEREZO Y GUINDO	4	63,85
ME MELOCOTONERO Y NECTARINAS	7	86,79
CR CIRUELO	2	72,55
HI HIGUERA		
CH CHIRIMOYO		
AU AGUACATE		
CQ CAQUI		
PL PLATANERA		
KW KIWI	3	97,50
CU CHUMBERA		
MG MANGO		
GR GRANADO		
PY PAPAYA		
PÑ PIÑA		
AM ALMENDRO		
AQ ALMENDRO ABANDONADO		
AY ALMENDRO NO COMERCIAL		
NU NOGAL FRUTO	84	46,95
AE AVELLANO	6	100,11
CJ CASTAÑO FRUTO		
PX PISTACHO		
FB FRAMBUESO		
FX OTROS FRUTALES	116	49,70
TOTAL FRUTALES NO CITRICOS (FR)	3.176	14,54
VM UVA DE MESA		
VT UVA DE TRANSFORMACION	4	65,82
TOTAL VIÑEDO (VI)	4	65,82
OM ACEITUNA DE MESA		
OT ACEITUNA DE ALMAZARA		
TOTAL OLIVAR (OL)		
AO ALGARROBO		
NX OTROS CULTIVOS LEÑOSOS		
TOTAL OTROS CULTIVOS LEÑOSOS (OC)		
VV VIVEROS	275	70,32
TOTAL VIVEROS (VV)	275	70,32
TOTAL CULTIVOS LEÑOSOS (D)	3.456	
IN SUPERFICIE EN INVERNADERO	175	57,16
TOTAL OTRAS SUPERFICIES (I)	175	57,16
HU HUERTOS FAMILIARES	2.754	8,97
TOTAL OTRAS SUPERFICIES (H)	2.754	8,97
TOTAL TIERRAS DE CULTIVO (C+D+H+I)	20.628	
PW PRADOS NATURALES (en regadio)	1.299	
PR PRADOS NATURALES (en secano)	185.069	
PH PASTIZAL ALTA MONTAÑA	124.175	
PS PASTIZALES	41.166	
PM PASTIZAL MATORRAL	46.326	
CP CHOPO	55	
CO CONIFERAS	50.035	
FL FRONDOSAS CRECIMIENTO LENTO	169.394	
FR FRONDOSAS CRECIMIENTO RAPIDO	69.628	
CF CONIFERAS Y FRONDOSAS	46.918	
ML MATORRAL	214.630	
ER ERIAL	173	
ES ESPARTIZAL		
BL BALDIO	740	
IM IMPRODUCTIVO	40.114	
NA NO AGRICOLA	47.205	
AG AGUAS INTERIORES	2.802	
AS MAR		
TOTAL OTRAS SUPERFICIES	1.039.731	
TOTAL SUPERFICIE GEOGRÁFICA	1.060.359	

Nota: La totalidad de los cultivos bajo invernadero están incluidos en la "superficie en invernadero"

3.1.4. CANTABRIA Distribución General de la Tierra (ha.)

CULTIVO	Superf. (ha)	C. Var. (%)
TD TRIGO DURO		
TB TRIGO BLANDO Y SEMIDURO	633	41,71
C2 CEBADA DE 2 CARRERAS	157	53,15
C6 CEBADA DE 6 CARRERAS		
AV AVENA	118	69,00
CN CENTENO		
TT TRITICALE		
MC MEZCLA DE CEREALES DE INVIERNO		
AR ARROZ		
MA MAIZ	75	38,11
SR SORGO		
CX OTROS CEREALES GRANO		
TOTA CEREALES GRANO (CE)	983	36,86
JS JUDIAS SECAS	39	42,08
HS HABAS SECAS		
LE LENTEJAS		
GA GARBANZOS		
GS GUISANTES SECOS		
VE VEZA	25	78,19
AT ALTRAMUZ		
AL ALGARROBAS		
YE YEROS		
LX OTRAS LEGUMINOSAS GRANO		
TOTAL LEGUMINOSAS (LE)	64	39,92
PT PATATA	151	42,93
BT BATATA		
CY CHUFA		
TX OTROS TUBERCULOS PARA CONSUMO	2	78,19
TOTAL TUBERCULOS C. H. (TU)	152	42,72
CA CAÑA DE AZUCAR		
RM REMOLACHA AZUCARERA		
AD ALGODON		
LN LINO		
GI GIRASOL	71	113,59
SO SOJA		
CZ COLZA	9	78,19
OX OTRAS OLEAGINOSAS		
TA TABACO		
TI TOMATE INDUSTRIA		
LU LUPULO		
PD PIMIENTO PARA PIMENTON		
CD CONDIMENTOS (PIMENTON,ANIS,AZAFRAN,ETC)		
AA AROMATICAS (LAVANDA,LAVANDIN,ETC)		
IX OTROS CULTIVOS INDUSTRIALES		
CC CACAHUETE		
TOTAL INDUSTRIALES (IN)	80	96,72
MF MAIZ FORRAJERO	3.921	30,02
AF ALFALFA	151	88,33
VF VEZA (veza+avena) PARA FORRAJE		
FV OTROS FORRAJES (CEREAL INV,SORGO,TREBOL)		
PP PRADERAS POLIFITAS	713	88,76
NF NABO FORRAJERO		
RF REMOLACHA FORRAJERA		
CS COLES Y BERZAS FORRAJERAS		
RX OTRAS PLANTAS DE ESCARDA FORRA JERA		
TOTAL FORRAJERAS (FO)	4.785	34,47
AZ ACELGA		
CM COL REPOLLO		
CI COL BROCOLI		
EP ESPARRAGO		
AP APIO		
LC LECHUGA		
LO LOMBARDA		
EL ESCAROLA		
TO TOMATE		
SA SANDIA		
MO MELON		
CW CALABAZA		
CB CALABACIN		
PI PEPINO		
BE BERENJENA		
PQ PIMIENTO		
PU PUERRO		
AC ALCACHOFA		
CK COLIFLOR		
AJ AJO		
CL CEBOLLA		
RW REMOLACHA MESA		
CT ZANAHORIA		
MD MAIZ DULCE		
JV JUDIAS VERDES		
GV GUISANTES VERDES		
HV HABAS VERDES		
FN FRESA-FRESON		
VH HUERTO VACIO		
HP CHAMPIÑON		
HX OTRAS HORTALIZAS		
TOTAL HORTALIZAS (HO)		
FO FLORES Y ORNAMENTALES		
TOTAL FLORES Y ORNAMENTALES (FL)		
TOTAL CULTIVOS HERBÁCEOS (A)	6.065	
BA BARBECHO	213	18,24
BR BARBECHO REGADIO		
TOTAL OTRAS TIERRAS DE LABOR (B)	213	18,24
TOTAL TIERRAS DE LABOR (C=A+B)	6.278	

CULTIVO	Superf. (ha)	C. Var. (%)
NR NARANJO		
MR MANDARINO		
LI LIMONERO		
PA POMELO		
NG NARANJO AMARGO		
AX OTROS CITRICOS		
TOTAL FRUTALES CITRICOS (CI)		
MIN MANZANO	12	113,59
MX MANZANO NO COMERCIAL		
PE PERAL		
MB MEMBRILERO		
NI NISPERO		
AB ALBARICOQUERO		
CE CEREZO Y GUINDO		
ME MELOCOTONERO Y NECTARINAS		
CR CIRUELO		
HI HIGUERA		
CH CHIRIMOYO		
AU AGUACATE		
CQ CAQUI		
PL PLATANERA		
KW KIWI		
CU CHUMBERA		
MG MANGO		
GR GRANADO		
PY PAPAYA		
PÑ PIÑA		
AM ALMENDRO		
AQ ALMENDRO ABANDONADO		
AY ALMENDRO NO COMERCIAL		
NU NOGAL FRUTO	17	78,91
AE AVELLANO		
CJ CASTAÑO FRUTO		
PX PISTACHO		
FB FRAMBUESO		
FX OTROS FRUTALES		
TOTAL FRUTALES NO CITRICOS (FR)	29	63,83
VM UVA DE MESA		
VT UVA DE TRANSFORMACION	19	78,19
TOTAL VIÑEDO (VI)	19	78,19
OM ACEITUNA DE MESA		
OT ACEITUNA DE ALMAZARA		
TOTAL OLIVAR (OL)		
AO ALGARROBO		
NX OTROS CULTIVOS LEÑOSOS		
TOTAL OTROS CULTIVOS LEÑOSOS (OC)		
VV VIVEROS	2	78,19
TOTAL VIVEROS (VV)	2	78,19
TOTAL CULTIVOS LEÑOSOS (D)	50	
IN SUPERFICIE EN INVERNADERO	3	71,21
TOTAL OTRAS SUPERFICIES (I)	3	71,21
HU HUERTOS FAMILIARES	653	20,58
TOTAL OTRAS SUPERFICIES (H)	653	20,58
TOTAL TIERRAS DE CULTIVO (C+D+H+I)	6.984	
PW PRADOS NATURALES (en regadio)	135	
PR PRADOS NATURALES (en seco)	101.176	
PH PASTIZAL ALTA MONTAÑA	45.476	
PS PASTIZALES	49.969	
PM PASTIZAL MATORRAL	35.953	
CP CHOPO	417	
CO CONIFERAS	26.486	
FL FRONDOSAS CRECIMIENTO LENTO	75.191	
FR FRONDOSAS CRECIMIENTO RAPIDO	35.388	
CF CONIFERAS Y FRONDOSAS	2.432	
ML MATORRAL	61.796	
ER ERIAL	22.890	
ES ESPARTIZAL		
BL BALDIO	1.784	
IM IMPRODUCTIVO	29.569	
NA NO AGRICOLA	27.649	
AG AGUAS INTERIORES	8.838	
AS MAR		
TOTAL OTRAS SUPERFICIES	525.150	
TOTAL SUPERFICIE GEOGRÁFICA	532.134	

Nota: La totalidad de los cultivos bajo invernadero están incluidos en la "superficie en invernadero"

3.1.5. PAIS VASCO Distribución General de la Tierra (ha.)

CULTIVO	Superf. (ha)	C. Var. (%)
TD TRIGO DURO		
TB TRIGO BLANDO Y SEMIDURO	20.519	
C2 CEBADA DE 2 CARRERAS	17.260	
C6 CEBADA DE 6 CARRERAS		
AV AVENA	7.458	
CN CENTENO		
TT TRITICALE		
MC MEZCLA DE CEREALES DE INVIERNO	202	
AR ARROZ		
MA MAIZ	142	
SR SORGO		
CX OTROS CEREALES GRANO		
TOTA CEREALES GRANO (CE)	45.582	
JS JUDIAS SECAS	24	
HS HABAS SECAS	2	
LE LENTEJAS		
GA GARBANZOS		
GS GUISANTES SECOS	8	
VE VEZA		
AT ALTRAMUZ		
AL ALGARROBAS		
YE YEROS		
LX OTRAS LEGUMINOSAS GRANO		
TOTAL LEGUMINOSAS (LE)	35	
PT PATATA	3.032	
BT BATATA		
CY CHUFA		
TX OTROS TUBERCULOS PARA CONSUMO		
TOTAL TUBERCULOS C. H. (TU)	3.032	
CA CAÑA DE AZUCAR		
RM REMOLACHA AZUCARERA	1.774	
AD ALGODON		
LN LINO		
GI GIRASOL	2.387	
SO SOJA		
CZ COLZA	617	
OX OTRAS OLEAGINOSAS		
TA TABACO		
TI TOMATE INDUSTRIA		
LU LUPULO		
PD PIMIENTO PARA PIMENTON		
CD CONDIMENTOS (PIMENTON,ANIS,AZAFRAN,ETC)		
AA AROMATICAS (LAVANDA,LAVANDIN,ETC)		
IX OTROS CULTIVOS INDUSTRIALES	190	
CC CACAHUETE		
TOTAL INDUSTRIALES (IN)	4.968	
MF MAIZ FORRAJERO	953	
AF ALFALFA	239	
VF VEZA (veza+avena) PARA FORRAJE		
FV OTROS FORRAJES (CEREAL INV,SORGO,TREBOL)		
PP PRADERAS POLIFITAS	0	
NF NABO FORRAJERO		
RF REMOLACHA FORRAJERA		
CS COLES Y BERZAS FORRAJERAS		
RX OTRAS PLANTAS DE ESCARDA FORRA JERA		
TOTAL FORRAJERAS (FO)	1.192	
AZ ACELGA		
CM COL REPOLLO		
CI COL BROCOLI		
EP ESPARRAGO		
AP APIO		
LC LECHUGA	1	
LO LOMBARDA		
EL ESCAROLA		
TO TOMATE	0	
SA SANDIA		
MO MELON		
CW CALABAZA		
CB CALABACIN		
PI PEPINO	1	
BE BERENJENA		
PQ PIMIENTO	39	
PU PUERRO	3	
AC ALCACHOFA		
CK COLIFLOR		
AJ AJO		
CL CEBOLLA	2	
RW REMOLACHA MESA	1	
CT ZANAHORIA		
MD MAIZ DULCE	0	
JV JUDIAS VERDES	0	
GV GUISANTES VERDES		
HV HABAS VERDES		
FN FRESA-FRESON		
VH HUERTO VACIO	0	
HP CHAMPIÑON		
HX OTRAS HORTALIZAS		
TOTAL HORTALIZAS (HO)	48	
FO FLORES Y ORNAMENTALES		
TOTAL FLORES Y ORNAMENTALES (FL)		
TOTAL CULTIVOS HERBÁCEOS (A)	54.856	
BA BARBECHO	5.351	
BR BARBECHO REGADIO	24	
TOTAL OTRAS TIERRAS DE LABOR (B)	5.376	
TOTAL TIERRAS DE LABOR (C=A+B)	60.232	

CULTIVO	Superf. (ha)	C. Var. (%)
NR NARANJO	12	
MR MANDARINO		
LI LIMONERO		
PA POMELO		
NG NARANJO AMARGO		
AX OTROS CITRICOS		
TOTAL FRUTALES CITRICOS (CI)	12	
MIN MANZANO	2.658	
MX MANZANO NO COMERCIAL	8	
PE PERAL	36	
MB MEMBRILERO		
NI NISPERO		
AB ALBARICOQUERO		
CE CEREZO Y GUINDO	33	
ME MELOCOTONERO Y NECTARINAS		
CR CIRUELO	1	
HI HIGUERA		
CH CHIRIMOYO		
AU AGUACATE		
CQ CAQUI		
PL PLATANERA		
KW KIWI		
CU CHUMBERA		
MG MANGO		
GR GRANADO		
PY PAPAYA		
PÑ PIÑA		
AM ALMENDRO	99	
AQ ALMENDRO ABANDONADO	3	
AY ALMENDRO NO COMERCIAL	8	
NU NOGAL FRUTO	380	
AE AVELLANO	69	
CJ CASTAÑO FRUTO		
PX PISTACHO		
FB FRAMBUESO		
FX OTROS FRUTALES		
TOTAL FRUTALES NO CITRICOS (FR)	3.295	
VM UVA DE MESA		
VT UVA DE TRANSFORMACION	12.912	
TOTAL VIÑEDO (VI)	12.912	
OM ACEITUNA DE MESA		
OT ACEITUNA DE ALMAZARA	261	
TOTAL OLIVAR (OL)	261	
AO ALGARROBO		
NX OTROS CULTIVOS LEÑOSOS		
TOTAL OTROS CULTIVOS LEÑOSOS (OC)		
VV VIVEROS	578	
TOTAL VIVEROS (VV)	578	
TOTAL CULTIVOS LEÑOSOS (D)	17.059	
IN SUPERFICIE EN INVERNADERO	333	
TOTAL OTRAS SUPERFICIES (I)	333	
HU HUERTOS FAMILIARES	4.144	
TOTAL OTRAS SUPERFICIES (H)	4.144	
TOTAL TIERRAS DE CULTIVO (C+D+H+I)	81.768	
PW PRADOS NATURALES (en regadio)		
PR PRADOS NATURALES (en secano)	67.585	
PH PASTIZAL ALTA MONTAÑA	15.818	
PS PASTIZALES	44.461	
PM PASTIZAL MATORRAL	13.026	
CP CHOPO	950	
CO CONIFERAS	153.350	
FL FRONDOSAS CRECIMIENTO LENTO	155.863	
FR FRONDOSAS CRECIMIENTO RAPIDO	18.346	
CF CONIFERAS Y FRONDOSAS	37.095	
ML MATORRAL	58.324	
ER ERIAL	12.100	
ES ESPARTIZAL	622	
BL BALDIO	7.564	
IM IMPRODUCTIVO	10.356	
NA NO AGRICOLA	40.663	
AG AGUAS INTERIORES	7.180	
AS MAR		
TOTAL OTRAS SUPERFICIES	643.304	
TOTAL SUPERFICIE GEOGRÁFICA	725.072	

Nota: La totalidad de los cultivos bajo invernadero están incluidos en la "superficie en invernadero"

3.1.6. NAVARRA Distribución General de la Tierra (ha.)

CULTIVO	Superf. (ha)	C. Var. (%)
TD TRIGO DURO	5.165	21,48
TB TRIGO BLANDO Y SEMIDURO	60.588	7,23
C2 CEBADA DE 2 CARRERAS	100.649	5,46
C6 CEBADA DE 6 CARRERAS		
AV AVENA	15.094	15,00
CN CENTENO		
TT TRITICALE		
MC MEZCLA DE CEREALES DE INVIERNO	255	51,25
AR ARROZ	3.293	20,39
MA MAIZ	17.376	10,83
SR SORGO		
CX OTROS CEREALES GRANO		
TOTA CEREALES GRANO (CE)	202.421	4,39
JS JUDIAS SECAS		
HS HABAS SECAS	304	71,10
LE LENTEJAS		
GA GARBANZOS		
GS GUISANTES SECOS	1.439	31,34
VE VEZA	223	38,04
AT ALTRAMUZ		
AL ALGARROBAS		
YE YEROS		
LX OTRAS LEGUMINOSAS GRANO		
TOTAL LEGUMINOSAS (LE)	1.966	26,35
PT PATATA	188	69,13
BT BATATA		
CY CHUFA		
TX OTROS TUBERCULOS PARA CONSUMO		
TOTAL TUBERCULOS C. H. (TU)	188	69,13
CA CAÑA DE AZUCAR		
RM REMOLACHA AZUCARERA		
AD ALGODON		
LN LINO		
GI GIRASOL	3.730	16,85
SO SOJA		
CZ COLZA	336	75,58
OX OTRAS OLEAGINOSAS		
TA TABACO		
TI TOMATE INDUSTRIA	705	21,96
LU LUPULO		
PD PIMIENTO PARA PIMENTON		
CD CONDIMENTOS (PIMENTON,ANIS,AZAFRAN,ETC)		
AA AROMATICAS (LAVANDA,LAVANDIN,ETC)		
IX OTROS CULTIVOS INDUSTRIALES		
CC CACAHUETE		
TOTAL INDUSTRIALES (IN)	4.772	13,07
MF MAIZ FORRAJERO	561	57,46
AF ALFALFA	7.763	9,74
VF VEZA (veza+avena) PARA FORRAJE	346	39,71
FV OTROS FORRAJES (CEREAL INV,SORGO,TREBC)	2.281	52,19
PP PRADERAS POLIFITAS	2.267	36,51
NF NABO FORRAJERO		
RF REMOLACHA FORRAJERA		
CS COLES Y BERZAS FORRAJERAS		
RX OTRAS PLANTAS DE ESCARDA FORRA JERA		
TOTAL FORRAJERAS (FO)	13.219	10,62
AZ ACELGA		
CM COL REPOLLO		
CI COL BROCOLI	381	25,27
EP ESPARRAGO	1.259	17,08
AP APIO		
LC LECHUGA		
LO LOMBARDA		
EL ESCAROLA		
TO TOMATE	1.012	31,30
SA SANDIA		
MO MELON		
CW CALABAZA		
CB CALABACIN	11	45,97
PI PEPINO		
BE BERENJENA		
PQ PIMIENTO	581	19,49
PU PUERRO		
AC ALCACHOFA	534	17,08
CK COLIFLOR	7	30,61
AJ AJO		
CL CEBOLLA	784	69,61
RW REMOLACHA MESA		
CT ZANAHORIA		
MD MAIZ DULCE		
JV JUDIAS VERDES	30	45,97
GV GUISANTES VERDES	1.949	49,55
HV HABAS VERDES	57	44,40
FN FRESA-FRESON		
VH HUERTO VACIO	17	57,43
HP CHAMPIÑON		
HX OTRAS HORTALIZAS	636	40,72
TOTAL HORTALIZAS (HO)	7.257	13,91
FO FLORES Y ORNAMENTALES	185	45,97
TOTAL FLORES Y ORNAMENTALES (FL)	185	45,97
TOTAL CULTIVOS HERBACEOS (A)	230.009	
BA BARBECHO	44.420	9,40
BR BARBECHO REGADIO	10.905	10,72
TOTAL OTRAS TIERRAS DE LABOR (B)	55.325	7,18
TOTAL TIERRAS DE LABOR (C=A+B)	285.334	

CULTIVO	Superf. (ha)	C. Var. (%)
NR NARANJO		
MR MANDARINO		
LI LIMONERO		
PA POMELO		
NG NARANJO AMARGO		
AX OTROS CITRICOS		
TOTAL FRUTALES CITRICOS (CI)		
MIN MANZANO	383	22,69
MX MANZANO NO COMERCIAL		
PE PERAL	1.281	17,71
MB MEMBRILERO		
NI NISPERO		
AB ALBARICOQUERO	46	27,95
CE CEREZO Y GUINDO	484	63,65
ME MELOCOTONERO Y NECTARINAS	645	27,30
CR CIRUELO	193	44,53
HI HIGUERA		
CH CHIRIMOYO		
AU AGUACATE		
CQ CAQUI		
PL PLATANERA		
KW KIWI		
CU CHUMBERA		
MG MANGO		
GR GRANADO		
PY PAPAYA		
PÑ PIÑA		
AM ALMENDRO	2.429	35,50
AQ ALMENDRO ABANDONADO	459	33,57
AY ALMENDRO NO COMERCIAL		
NU NOGAL FRUTO	244	42,83
AE AVELLANO		
CJ CASTAÑO FRUTO		
PX PISTACHO		
FB FRAMBUESO		
FX OTROS FRUTALES	30	46,25
TOTAL FRUTALES NO CITRICOS (FR)	6.194	14,89
VM UVA DE MESA	2	140,94
VT UVA DE TRANSFORMACION	23.567	12,02
TOTAL VIÑEDO (VI)	23.569	12,12
OM ACETUNA DE MESA		
OT ACEITUNA DE ALMAZARA	7.306	18,32
TOTAL OLIVAR (OL)	7.306	18,32
AO ALGARROBO		
NX OTROS CULTIVOS LEÑOSOS		
TOTAL OTROS CULTIVOS LEÑOSOS (OC)		
VV VIVEROS	20	45,97
TOTAL VIVEROS (VV)	20	45,97
TOTAL CULTIVOS LEÑOSOS (D)	37.088	
IN SUPERFICIE EN INVERNADERO	428	21,85
TOTAL OTRAS SUPERFICIES (I)	428	21,85
HU HUERTOS FAMILIARES	2.964	13,05
TOTAL OTRAS SUPERFICIES (H)	2.964	13,05
TOTAL TIERRAS DE CULTIVO (C+D+H+I)	325.814	
PW PRADOS NATURALES (en regadio)	504	
PR PRADOS NATURALES (en seco)	28.105	
PH PASTIZAL ALTA MONTAÑA	10.806	
PS PASTIZALES	66.889	
PM PASTIZAL MATORRAL	30.358	
CP CHOPO	2.925	
CO CONIFERAS	73.660	
FL FRONDOSAS CRECIMIENTO LENTO	136.084	
FR FRONDOSAS CRECIMIENTO RAPIDO	3.876	
CF CONIFERAS Y FRONDOSAS		
ML MATORRAL	271.422	
ER ERIAL	5.576	
ES ESPARTIZAL		
BL BALDIO	11.465	
IM IMPRODUCTIVO	15.030	
NA NO AGRICOLA	41.545	
AG AGUAS INTERIORES	15.073	
AS MAR		
TOTAL OTRAS SUPERFICIES	713.319	
TOTAL SUPERFICIE GEOGRÁFICA	1.039.133	

Nota: La totalidad de los cultivos bajo invernadero están incluidos en la "superficie en invernadero"

3.1.7. LA RIOJA Distribución General de la Tierra (ha.)

CULTIVO	Superf. (ha)	C. Var. (%)
TD TRIGO DURO		
TB TRIGO BLANDO Y SEMIDURO	23.638	15,85
C2 CEBADA DE 2 CARRERAS	28.215	15,32
C6 CEBADA DE 6 CARRERAS		
AV AVENA	36	50,15
CN CENTENO	46	119,16
TT TRITICALE		
MC MEZCLA DE CEREALES DE INVIERNO		
AR ARROZ		
MA MAIZ	502	40,30
SR SORGO		
CX OTROS CEREALES GRANO		
TOTA CEREALES GRANO (CE)	52.438	15,18
JS JUDIAS SECAS	16	54,33
HS HABAS SECAS		
LE LENTEJAS		
GA GARBANZOS	2	71,38
GS GUI SANTES SECOS	20	71,38
VE VEZA		
AT ALTRAMUZ	13	71,38
AL ALGARROBAS		
YE YEROS		
LX OTRAS LEGUMINOSAS GRANO		
TOTAL LEGUMINOSAS (LE)	51	31,76
PT PATATA	1.427	32,62
BT BATATA		
CY CHUFA		
TX OTROS TUBERCULOS PARA CONSUMO		
TOTAL TUBERCULOS C. H. (TU)	1.427	32,62
CA CAÑA DE AZUCAR		
RM REMOLACHA AZUCARERA	929	34,37
AD ALGODON		
LN LINO		
GI GIRASOL	1.723	22,24
SO SOJA		
CZ COLZA		
OX OTRAS OLEAGINOSAS		
TA TABACO		
TI TOMATE INDUSTRIA	176	42,44
LU LUPULO		
PD PIMIENTO PARA PIMENTON		
CD CONDIMENTOS (PIMENTON,ANIS,AZAFRAN,ETC)		
AA AROMATICAS (LAVANDA,LAVANDIN,ETC)		
IX OTROS CULTIVOS INDUSTRIALES		
CC CACAHUETE		
TOTAL INDUSTRIALES (IN)	2.827	19,85
MF MAIZ FORRAJERO	211	45,60
AF ALFALFA	759	35,48
VF VEZA (veza+avena) PARA FORRAJE	593	67,88
FV OTROS FORRAJES (CEREAL INV,SORGO,TREBC)	32	71,38
PP PRADERAS POLIFITAS	14	71,38
NF NABO FORRAJERO		
RF REMOLACHA FORRAJERA		
CS COLES Y BERZAS FORRAJERAS		
RX OTRAS PLANTAS DE ESCARDA FORRA JERA		
TOTAL FORRAJERAS (FO)	1.609	35,52
AZ ACELGA	9	71,38
CM COL REPOLLO	12	47,84
CI COL BROCOLI		
EP ESPARRAGO	4	50,20
AP APIO	19	47,60
LC LECHUGA	2	71,38
LO LOMBARDA		
EL ESCAROLA		
TO TOMATE	44	58,20
SA SANDIA		
MO MELON	7	48,09
CW CALABAZA		
CB CALABACIN	8	48,48
PI PEPINO	4	71,38
BE BERENJENA		
PQ PIMIENTO	112	36,38
PU PUERRO	3	71,38
AC ALCACHOFA	358	30,97
CK COLIFLOR	132	45,81
AJ AJO		
CL CEBOLLA	12	32,93
RW REMOLACHA MESA		
CT ZANAHORIA		
MD MAIZ DULCE		
JV JUDIAS VERDES	360	26,98
GV GUI SANTES VERDES	897	19,13
HV HABAS VERDES		
FN FRESA-FRESON		
VH HUERTO VACIO	51	155,04
HP CHAMPIÑON	118	155,04
HX OTRAS HORTALIZAS	146	54,34
TOTAL HORTALIZAS (HO)	2.299	17,32
FO FLORES Y ORNAMENTALES		
TOTAL FLORES Y ORNAMENTALES (FL)		
TOTAL CULTIVOS HERBÁCEOS (A)	60.651	
BA BARBECHO	19.679	15,14
BR BARBECHO REGADIO	2.474	29,63
TOTAL OTRAS TIERRAS DE LABOR (B)	22.153	14,26
TOTAL TIERRAS DE LABOR (C=A+B)	82.804	

CULTIVO	Superf. (ha)	C. Var. (%)
NR NARANJO		
MR MANDARINO		
LI LIMONERO		
PA POMELO		
NG NARANJO AMARGO		
AX OTROS CITRICOS		
TOTAL FRUTALES CITRICOS (CI)		
MIN MANZANO	574	28,88
MX MANZANO NO COMERCIAL	145	126,40
PE PERAL	2.824	27,33
MB MEMBRILERO		
NI NISPERO		
AB ALBARICOQUERO	6	71,38
CE CEREZO Y GUINDO	342	25,82
ME MELOCOTONERO Y NECTARINAS	743	22,17
CR CIRUELO	234	24,83
HI HIGUERA		
CH CHIRIMOYO		
AU AGUACATE		
CQ CAQUI	3	71,38
PL PLATANERA		
KW KIWI	4	71,38
CU CHUMBERA		
MG MANGO		
GR GRANADO		
PY PAPAYA		
PÑ PIÑA		
AM ALMENDRO	12.297	29,53
AQ ALMENDRO ABANDONADO	1.222	42,57
AY ALMENDRO NO COMERCIAL	0	71,38
NU NOGAL FRUTO	506	46,10
AE AVELLANO	6	155,04
CJ CASTAÑO FRUTO		
PX PISTACHO		
FB FRAMBUESO		
FX OTROS FRUTALES	4	71,38
TOTAL FRUTALES NO CITRICOS (FR)	18.911	17,83
VM UVA DE MESA		
VT UVA DE TRANSFORMACION	49.165	17,30
TOTAL VIÑEDO (VI)	49.165	17,30
OM ACEITUNA DE MESA		
OT ACEITUNA DE ALMAZARA	3.633	19,40
TOTAL OLIVAR (OL)	3.633	19,40
AO ALGARROBO		
NX OTROS CULTIVOS LEÑOSOS		
TOTAL OTROS CULTIVOS LEÑOSOS (OC)		
VV VIVEROS	225	41,44
TOTAL VIVEROS (VV)	225	41,44
TOTAL CULTIVOS LEÑOSOS (D)	71.934	
IN SUPERFICIE EN INVERNADERO	64	29,72
TOTAL OTRAS SUPERFICIES (I)	64	29,72
HU HUERTOS FAMILIARES	2.976	25,58
TOTAL OTRAS SUPERFICIES (H)	2.976	25,58
TOTAL TIERRAS DE CULTIVO (C+D+H+I)	157.779	
PW PRADOS NATURALES (en regadio)	31	
PR PRADOS NATURALES (en seco)		
PH PASTIZAL ALTA MONTAÑA	15.669	
PS PASTIZALES	13.770	
PM PASTIZAL MATORRAL	29.837	
CP CHOPO	5.015	
CO CONIFERAS	58.765	
FL FRONDOSAS CRECIMIENTO LENTO	25.757	
FR FRONDOSAS CRECIMIENTO RAPIDO	318	
CF CONIFERAS Y FRONDOSAS	21.445	
ML MATORRAL	125.704	
ER ERIAL	9.263	
ES ESPARTIZAL		
BL BALDIO	9.232	
IM IMPRODUCTIVO	2.895	
NA NO AGRICOLA	23.029	
AG AGUAS INTERIORES	4.880	
AS MAR		
TOTAL OTRAS SUPERFICIES	345.609	
TOTAL SUPERFICIE GEOGRÁFICA	503.388	

Nota: La totalidad de los cultivos bajo invernadero están incluidos en la "superficie en invernadero"

3.1.8. ARAGON Distribución General de la Tierra (ha.)

CULTIVO	Superf. (ha)	C. Var. (%)
TD TRIGO DURO	179.863	6,00
TB TRIGO BLANDO Y SEMIDURO	79.870	6,31
C2 CEBADA DE 2 CARRERAS	437.522	3,66
C6 CEBADA DE 6 CARRERAS	35.358	12,40
AV AVENA	38.219	11,97
CN CENTENO	17.795	13,44
TT TRITICALE	1.779	33,14
MC MEZCLA DE CEREALES DE INVIERNO	5.888	32,71
AR ARROZ	12.374	13,80
MA MAIZ	61.778	5,33
SR SORGO		
CX OTROS CEREALES GRANO		
TOTA CEREALES GRANO (CE)	870.446	2,66
JS JUDIAS SECAS		
HS HABAS SECAS	209	39,20
LE LENTEJAS		
GA GARBANZOS	52	127,00
GS GUI SANTES SECOS	7.237	17,81
VE VEZA	4.916	34,37
AT ALTRAMUZ		
AL ALGARROBAS		
YE YEROS	441	37,51
LX OTRAS LEGUMINOSAS GRANO		
TOTAL LEGUMINOSAS (LE)	12.855	16,45
PT PATATA	474	19,59
BT BATATA		
CY CHUFA		
TX OTROS TUBERCULOS PARA CONSUMO		
TOTAL TUBERCULOS C. H. (TU)	474	19,69
CA CAÑA DE AZUCAR		
RM REMOLACHA AZUCARERA		
AD ALGODON		
LN LINO		
GI GIRASOL	14.915	14,01
SO SOJA	6	78,46
CZ COLZA	1.380	64,14
OX OTRAS OLEAGINOSAS		
TA TABACO		
TI TOMATE INDUSTRIA	872	40,23
LU LUPULO		
PD PIMIENTO PARA PIMENTON		
CD CONDIMENTOS (PIMENTON,ANIS,AZAFRAN,ETC)		
AA AROMATICAS (LAVANDA,LAVANDIN,ETC)		
IX OTROS CULTIVOS INDUSTRIALES	1.053	89,26
CC CACAHUETE		
TOTAL INDUSTRIALES (IN)	18.231	12,80
MF MAIZ FORRAJERO	1.401	51,54
AF ALFALFA	82.240	4,63
VF VEZA (veza+avena) PARA FORRAJE	868	43,45
FV OTROS FORRAJES (CEREAL INV,SORGO,TREBC)	36.116	7,57
PP PRADERAS POLIFITAS	6.793	18,67
NF NABO FORRAJERO		
RF REMOLACHA FORRAJERA		
CS COLES Y BERZAS FORRAJERAS		
RX OTRAS PLANTAS DE ESCARDA FORRA JERA		
TOTAL FORRAJERAS (FO)	127.418	4,15
AZ ACELGA		
CM COL REPOLLO	377	62,74
CI COL BROCOLI	85	72,62
EP ESPARRAGO	1	78,46
AP APIO		
LC LECHUGA	353	70,57
LO LOMBARDA		
EL ESCAROLA	143	74,20
TO TOMATE	647	39,38
SA SANDIA		
MO MELON	64	86,47
CW CALABAZA	7	78,46
CB CALABACIN		
PI PEPINO	4	90,59
BE BERENJENA	43	78,46
PQ PIMIENTO	258	53,88
PU PUERRO	69	53,92
AC ALCACHOFA	23	57,68
CK COLIFLOR	67	62,31
AJ AJO	75	87,86
CL CEBOLLA	556	38,79
RW REMOLACHA MESA		
CT ZANAHORIA		
MD MAIZ DULCE		
JV JUDIAS VERDES	1	78,46
GV GUI SANTES VERDES	1.447	39,56
HV HABAS VERDES	72	43,71
FN FRESA-FRESON		
VH HUERTO VACIO	680	49,98
HP CHAMPIÑON		
HX OTRAS HORTALIZAS	2	78,46
TOTAL HORTALIZAS (HO)	4.974	20,68
FO FLORES Y ORNAMENTALES	22	78,46
TOTAL FLORES Y ORNAMENTALES (FL)	22	78,46
TOTAL CULTIVOS HERBÁCEOS (A)	1.034.421	
BA BARBECHO	494.216	3,51
BR BARBECHO REGADIO	7.960	16,17
TOTAL OTRAS TIERRAS DE LABOR (B)	502.176	3,38
TOTAL TIERRAS DE LABOR (C=A+B)	1.536.597	

CULTIVO	Superf. (ha)	C. Var. (%)
NR NARANJO		
MR MANDARINO		
LI LIMONERO		
PA POMELO		
NG NARANJO AMARGO		
AX OTROS CITRICOS		
TOTAL FRUTALES CITRICOS (CI)		
MIN MANZANO	6.583	27,07
MX MANZANO NO COMERCIAL	5	100,79
PE PERAL	7.332	21,47
MB MEMBRILERO	11	59,50
NI NISPERO		
AB ALBARICOQUERO	1.870	36,02
CE CEREZO Y GUINDO	11.337	19,13
ME MELOCOTONERO Y NECTARINAS	16.924	16,63
CR CIRUELO	1.441	20,26
HI HIGUERA	41	34,78
CH CHIRIMOYO		
AU AGUACATE		
CQ CAQUI		
PL PLATANERA		
KW KIWI		
CU CHUMBERA		
MG MANGO		
GR GRANADO		
PY PAPAYA		
PÑ PIÑA		
AM ALMENDRO	83.141	6,87
AQ ALMENDRO ABANDONADO	12.939	11,52
AY ALMENDRO NO COMERCIAL	156	58,22
NU NOGAL FRUTO	375	25,56
AE AVELLANO	4	90,59
CJ CASTAÑO FRUTO		
PX PISTACHO		
FB FRAMBUESO	19	78,46
FX OTROS FRUTALES		
TOTAL FRUTALES NO CITRICOS (FR)	142.176	5,90
VM UVA DE MESA	11	46,17
VT UVA DE TRANSFORMACION	43.671	11,58
TOTAL VIÑEDO (VI)	43.682	11,48
OM ACEITUNA DE MESA	3	78,46
OT ACEITUNA DE ALMAZARA	60.261	8,97
TOTAL OLIVAR (OL)	60.264	8,93
AO ALGARROBO		
NX OTROS CULTIVOS LEÑOSOS		
TOTAL OTROS CULTIVOS LEÑOSOS (OC)		
VV VIVEROS	711	26,10
TOTAL VIVEROS (VV)	711	26,10
TOTAL CULTIVOS LEÑOSOS (D)	246.833	
IN SUPERFICIE EN INVERNADERO	271	44,59
TOTAL OTRAS SUPERFICIES (I)	271	44,59
HU HUERTOS FAMILIARES	5.215	10,60
TOTAL OTRAS SUPERFICIES (H)	5.215	10,60
TOTAL TIERRAS DE CULTIVO (C+D+H+I)	1.788.915	
PW PRADOS NATURALES (en regadio)	134	
PR PRADOS NATURALES (en seco)	4.662	
PH PASTIZAL ALTA MONTAÑA	45.883	
PS PASTIZALES	125.528	
PM PASTIZAL MATORRAL	80.441	
CP CHOPO	9.064	
CO CONIFERAS	887.882	
FL FRONDOSAS CRECIMIENTO LENTO	127.875	
FR FRONDOSAS CRECIMIENTO RAPIDO	8.275	
CF CONIFERAS Y FRONDOSAS	85.857	
ML MATORRAL	857.980	
ER ERIAL	345.020	
ES ESPARTIZAL	57	
BL BALDIO	111.121	
IM IMPRODUCTIVO	108.686	
NA NO AGRICOLA	131.336	
AG AGUAS INTERIORES	51.339	
AS MAR		
TOTAL OTRAS SUPERFICIES	2.981.139	
TOTAL SUPERFICIE GEOGRÁFICA	4.770.054	

Nota: La totalidad de los cultivos bajo invernadero están incluidos en la "superficie en invernadero"

3.1.9. CATALUÑA Distribución General de la Tierra (ha.)

CULTIVO	Superf. (ha)	C. Var. (%)
TD TRIGO DURO		
TB TRIGO BLANDO Y SEMIDURO	83.138	6,04
C2 CEBADA DE 2 CARRERAS	192.297	4,50
C6 CEBADA DE 6 CARRERAS	2.017	19,19
AV AVENA	5.126	17,13
CN CENTENO		
TT TRITICALE	5.033	38,77
MC MEZCLA DE CEREALES DE INVIERNO	1.369	71,64
AR ARROZ	21.132	10,54
MA MAIZ	32.306	5,91
SR SORGO	7	46,28
CX OTROS CEREALES GRANO	19	68,03
TOTA CEREALES GRANO (CE)	342.442	3,23
JS JUDIAS SECAS		
HS HABAS SECAS	1	68,03
LE LENTEJAS		
GA GARBANZOS	23	84,87
GS GUISANTES SECOS	494	50,11
VE VEZA	198	46,03
AT ALTRAMUZ		
AL ALGARROBAS		
YE YEROS	13	93,89
LX OTRAS LEGUMINOSAS GRANO		
TOTAL LEGUMINOSAS (LE)	730	35,71
PT PATATA	554	20,20
BT BATATA		
CY CHUFA	0	68,03
TX OTROS TUBERCULOS PARA CONSUMO		
TOTAL TUBERCULOS C. H. (TU)	554	20,45
CA CAÑA DE AZUCAR		
RM REMOLACHA AZUCARERA		
AD ALGODON		
LN LINO		
GI GIRASOL	2.734	21,98
SO SOJA		
CZ COLZA	4.135	21,78
OX OTRAS OLEAGINOSAS		
TA TABACO		
TI TOMATE INDUSTRIA		
LU LUPULO		
PD PIMIENTO PARA PIMENTON		
CD CONDIMENTOS (PIMENTON,ANIS,AZAFRAN,ETC)		
AA AROMATICAS (LAVANDA,LAVANDIN,ETC)		
IX OTROS CULTIVOS INDUSTRIALES		
CC CACAHUETE	0	68,03
TOTAL INDUSTRIALES (IN)	6.869	14,12
MF MAIZ FORRAJERO	4.366	31,09
AF ALFALFA	33.850	5,85
VF VEZA (veza+avena) PARA FORRAJE	804	42,28
FV OTROS FORRAJES (CEREAL INV,SORGO,TREBC)	43.633	6,67
PP PRADERAS POLIFITAS	1.136	41,28
NF NABO FORRAJERO		
RF REMOLACHA FORRAJERA		
CS COLES Y BERZAS FORRAJERAS		
RX OTRAS PLANTAS DE ESCARDA FORRA JERA	25	68,03
TOTAL FORRAJERAS (FO)	83.815	4,77
AZ ACELGA	74	36,23
CM COL REPOLLO	42	38,50
CI COL BROCOLI		
EP ESPARRAGO	1	68,03
AP APIO	116	63,98
LC LECHUGA	306	38,80
LO LOMBARDA		
EL ESCAROLA	31	60,16
TO TOMATE	1.250	48,50
SA SANDIA	481	70,41
MO MELON	76	29,57
CW CALABAZA	93	38,89
CB CALABACIN	519	49,83
PI PEPINO	21	55,53
BE BERENJENA	22	31,28
PQ PIMIENTO	69	35,09
PU PUERRO		
AC ALCACHOFA	332	25,49
CK COLIFLOR	36	35,45
AJ AJO	5	93,89
CL CEBOLLA	1.158	20,32
RW REMOLACHA MESA		
CT ZANAHORIA		
MD MAIZ DULCE		
JV JUDIAS VERDES	789	44,67
GV GUISANTES VERDES	79	66,55
HV HABAS VERDES	55	33,02
FN FRESA-FRESON		
VH HUERTO VACIO	3.651	18,56
HP CHAMPIÑON		
HX OTRAS HORTALIZAS	84	46,87
TOTAL HORTALIZAS (HO)	9.292	14,77
FO FLORES Y ORNAMENTALES	778	49,29
TOTAL FLORES Y ORNAMENTALES (FL)	778	49,29
TOTAL CULTIVOS HERBÁCEOS (A)	444.480	
BA BARBECHO	44.697	6,49
BR BARBECHO REGADIO	5.333	13,14
TOTAL OTRAS TIERRAS DE LABOR (B)	50.030	5,40
TOTAL TIERRAS DE LABOR (C=A+B)	494.510	

CULTIVO	Superf. (ha)	C. Var. (%)
NR NARANJO	1.752	23,55
MR MANDARINO	10.200	18,01
LI LIMONERO	37	38,75
PA POMELO		
NG NARANJO AMARGO		
AX OTROS CITRICOS		
TOTAL FRUTALES CITRICOS (CI)	11.988	16,80
MIN MANZANO	11.980	12,01
MX MANZANO NO COMERCIAL	24	58,72
PE PERAL	9.654	8,56
MB MEMBRILERO	67	30,39
NI NISPERO		
AB ALBARICOQUERO	584	22,79
CE CEREZO Y GUINDO	4.147	27,51
ME MELOCOTONERO Y NECTARINAS	19.641	8,93
CR CIRUELO	561	22,96
HI HIGUERA	34	29,50
CH CHIRIMOYO		
AU AGUACATE		
CQ CAQUI	5	105,49
PL PLATANERA		
KW KIWI		
CU CHUMBERA		
MG MANGO		
GR GRANADO		
PY PAPAYA		
PÑ PIÑA		
AM ALMENDRO	51.392	7,98
AQ ALMENDRO ABANDONADO	9.386	9,96
AY ALMENDRO NO COMERCIAL	334	48,25
NU NOGAL FRUTO	1.113	27,29
AE AVELLANO	16.452	15,33
CJ CASTAÑO FRUTO		
PX PISTACHO	67	93,89
FB FRAMBUESO		
FX OTROS FRUTALES	36	44,52
TOTAL FRUTALES NO CITRICOS (FR)	125.476	4,86
VM UVA DE MESA	13	68,03
VT UVA DE TRANSFORMACION	59.129	10,03
TOTAL VIÑEDO (VI)	59.142	10,25
OM ACEITUNA DE MESA		
OT ACEITUNA DE ALMAZARA	114.792	6,85
TOTAL OLIVAR (OL)	114.792	6,85
AO ALGARROBO	7.775	18,57
NX OTROS CULTIVOS LEÑOSOS	20	105,49
TOTAL OTROS CULTIVOS LEÑOSOS (OC)	7.796	18,22
VV VIVEROS	1.316	21,81
TOTAL VIVEROS (VV)	1.316	21,81
TOTAL CULTIVOS LEÑOSOS (D)	320.510	
IN SUPERFICIE EN INVERNADERO	780	26,49
TOTAL OTRAS SUPERFICIES (I)	780	26,49
HU HUERTOS FAMILIARES	7.466	7,85
TOTAL OTRAS SUPERFICIES (H)	7.466	7,85
TOTAL TIERRAS DE CULTIVO (C+D+H+I)	823.267	
PW PRADOS NATURALES (en regadio)	298	
PR PRADOS NATURALES (en seco)	26.094	
PH PASTIZAL ALTA MONTAÑA	92.804	
PS PASTIZALES	51.853	
PM PASTIZAL MATORRAL	40.892	
CP CHOPO	7.653	
CO CONIFERAS	596.695	
FL FRONDOSAS CRECIMIENTO LENTO	297.872	
FR FRONDOSAS CRECIMIENTO RAPIDO	24.686	
CF CONIFERAS Y FRONDOSAS	368.160	
ML MATORRAL	462.872	
ER ERIAL	6.425	
ES ESPARTIZAL		
BL BALDIO	54.911	
IM IMPRODUCTIVO	94.829	
NA NO AGRICOLA	222.587	
AG AGUAS INTERIORES	33.881	
AS MAR		
TOTAL OTRAS SUPERFICIES	2.382.513	
TOTAL SUPERFICIE GEOGRÁFICA	3.205.780	

Nota: La totalidad de los cultivos bajo invernadero están incluidos en la "superficie en invernadero"

3.1.10. BALEARES Distribución General de la Tierra (ha.)

CULTIVO	Superf. (ha)	C. Var. (%)
TD TRIGO DURO	98	36,44
TB TRIGO BLANDO Y SEMIDURO	2.509	15,38
C2 CEBADA DE 2 CARRERAS	8.827	10,90
C6 CEBADA DE 6 CARRERAS	5.926	14,16
AV AVENA	6.576	18,15
CN CENTENO		
TT TRITICALE	601	28,71
MC MEZCLA DE CEREALES DE INVIERNO	837	21,31
AR ARROZ	25	52,87
MA MAIZ	516	39,61
SR SORGO		
CX OTROS CEREALES GRANO	63	60,49
TOTA CEREALES GRANO (CE)	25.978	10,99
JS JUDIAS SECAS		
HS HABAS SECAS		
LE LENTEJAS		
GA GARBANZOS	458	24,53
GS GUISANTES SECOS	313	29,57
VE VEZA		
AT ALTRAMUZ		
AL ALGARROBAS		
YE YEROS		
LX OTRAS LEGUMINOSAS GRANO	1.288	35,44
TOTAL LEGUMINOSAS (LE)	2.059	24,11
PT PATATA	583	26,01
BT BATATA		
CY CHUFA		
TX OTROS TUBERCULOS PARA CONSUMO		
TOTAL TUBERCULOS C. H. (TU)	583	26,05
CA CAÑA DE AZUCAR		
RM REMOLACHA AZUCARERA		
AD ALGODON		
LN LINO		
GI GIRASOL		
SO SOJA		
CZ COLZA		
OX OTRAS OLEAGINOSAS		
TA TABACO		
TI TOMATE INDUSTRIA	104	52,87
LU LUPULO		
PD PIMIENTO PARA PIMENTON		
CD CONDIMENTOS (PIMENTON,ANIS,AZAFRAN,ETC)		
AA AROMATICAS (LAVANDA,LAVANDIN,ETC)		
IX OTROS CULTIVOS INDUSTRIALES		
CC CACAHUETE		
TOTAL INDUSTRIALES (IN)	104	36,32
MF MAIZ FORRAJERO	24	83,99
AF ALFALFA	578	22,32
VF VEZA (veza+avena) PARA FORRAJE		
FV OTROS FORRAJES (CEREAL INV,SORGO,TREBC	29.847	10,95
PP PRADERAS POLIFITAS	14	52,87
NF NABO FORRAJERO		
RF REMOLACHA FORRAJERA		
CS COLES Y BERZAS FORRAJERAS		
RX OTRAS PLANTAS DE ESCARDA FORRA JERA	10	83,99
TOTAL FORRAJERAS (FO)	30.473	10,95
AZ ACELGA	2	52,87
CM COL REPOLLO	64	32,05
CI COL BROCOLI		
EP ESPARRAGO		
AP APIO		
LC LECHUGA	178	23,76
LO LOMBARDA		
EL ESCAROLA		
TO TOMATE	241	34,14
SA SANDIA	299	25,23
MO MELON	289	28,56
CW CALABAZA	37	39,33
CB CALABACIN	298	61,96
PI PEPINO		
BE BERENJENA		
PQ PIMIENTO	20	52,87
PU PUERRO	20	52,87
AC ALCACHOFA	128	52,87
CK COLIFLOR	3	52,87
AJ AJO	2	52,87
CL CEBOLLA	228	19,85
RW REMOLACHA MESA		
CT ZANAHORIA		
MD MAIZ DULCE		
JV JUDIAS VERDES	1	52,87
GV GUISANTES VERDES		
HV HABAS VERDES	12	83,99
FN FRESA-FRESON		
VH HUERTO VACIO	398	30,60
HP CHAMPIÑON		
HX OTRAS HORTALIZAS	7	52,87
TOTAL HORTALIZAS (HO)	2.228	15,60
FO FLORES Y ORNAMENTALES	4	52,87
TOTAL FLORES Y ORNAMENTALES (FL)	4	52,87
TOTAL CULTIVOS HERBÁCEOS (A)	61.428	
BA BARBECHO	25.860	13,29
BR BARBECHO REGADIO	219	35,94
TOTAL OTRAS TIERRAS DE LABOR (B)	26.079	12,07
TOTAL TIERRAS DE LABOR (C=A+B)	87.507	

CULTIVO	Superf. (ha)	C. Var. (%)
NR NARANJO	670	24,39
MR MANDARINO	155	51,45
LI LIMONERO	445	46,21
PA POMELO		
NG NARANJO AMARGO		
AX OTROS CITRICOS		
TOTAL FRUTALES CITRICOS (CI)	1.269	28,33
MIN MANZANO	33	61,84
MX MANZANO NO COMERCIAL		
PE PERAL	37	58,07
MB MEMBRILERO		
NI NISPERO		
AB ALBARICOQUERO	786	55,35
CE CEREZO Y GUINDO	1	243,82
ME MELOCOTONERO Y NECTARINAS		
CR CIRUELO	90	47,80
HI HIGUERA	4.989	14,90
CH CHIRIMOYO		
AU AGUACATE		
CQ CAQUI	36	83,99
PL PLATANERA		
KW KIWI		
CU CHUMBERA	87	69,04
MG MANGO		
GR GRANADO		
PY PAPAYA		
PÑ PIÑA		
AM ALMENDRO	31.739	11,78
AQ ALMENDRO ABANDONADO	3.063	23,82
AY ALMENDRO NO COMERCIAL	8.130	16,00
NU NOGAL FRUTO	114	56,77
AE AVELLANO	6	83,99
CJ CASTAÑO FRUTO		
PX PISTACHO		
FB FRAMBUESO		
FX OTROS FRUTALES	82	80,86
TOTAL FRUTALES NO CITRICOS (FR)	49.193	9,22
VM UVA DE MESA	25	65,93
VT UVA DE TRANSFORMACION	2.866	39,37
TOTAL VIÑEDO (VI)	2.891	39,37
OM ACEITUNA DE MESA	88	34,70
OT ACEITUNA DE ALMAZARA	7.617	26,47
TOTAL OLIVAR (OL)	7.705	25,26
AO ALGARROBO	16.701	13,91
NX OTROS CULTIVOS LEÑOSOS	3	52,87
TOTAL OTROS CULTIVOS LEÑOSOS (OC)	16.704	14,52
VV VIVEROS	282	46,87
TOTAL VIVEROS (VV)	282	46,87
TOTAL CULTIVOS LEÑOSOS (D)	78.044	
IN SUPERFICIE EN INVERNADERO	134	26,49
TOTAL OTRAS SUPERFICIES (I)	134	26,49
HU HUERTOS FAMILIARES	5.042	8,87
TOTAL OTRAS SUPERFICIES (H)	5.042	8,87
TOTAL TIERRAS DE CULTIVO (C+D+H+I)	170.726	
PW PRADOS NATURALES (en regadio)		
PR PRADOS NATURALES (en seco)		
PH PASTIZAL ALTA MONTAÑA		
PS PASTIZALES	10.795	
PM PASTIZAL MATORRAL	9.526	
CP CHOPO	34	
CO CONIFERAS	42.112	
FL FRONDOSAS CRECIMIENTO LENTO	6.240	
FR FRONDOSAS CRECIMIENTO RAPIDO	14	
CF CONIFERAS Y FRONDOSAS	52.804	
ML MATORRAL	55.620	
ER ERIAL	123	
ES ESPARTIZAL	1.083	
BL BALDIO	19.227	
IM IMPRODUCTIVO	58.758	
NA NO AGRICOLA	65.414	
AG AGUAS INTERIORES	1.725	
AS MAR		
TOTAL OTRAS SUPERFICIES	323.476	
TOTAL SUPERFICIE GEOGRÁFICA	494.202	

Nota: La totalidad de los cultivos bajo invernadero están incluidos en la "superficie en invernadero"

3.1.11. CASTILLA Y LEON Distribución General de la Tierra (ha.)

CULTIVO	Superf. (ha)	C. Var. (%)
TD TRIGO DURO	5.414	18,64
TB TRIGO BLANDO Y SEMIDURO	551.907	2,21
C2 CEBADA DE 2 CARRERAS	1.055.494	1,77
C6 CEBADA DE 6 CARRERAS	90.342	4,82
AV AVENA	113.197	4,28
CN CENTENO	90.892	6,23
TT TRITICALE	2.871	42,49
MC MEZCLA DE CEREALES DE INVIERNO	4.215	18,06
AR ARROZ		
MA MAIZ	114.701	3,42
SR SORGO		
CX OTROS CEREALES GRANO		
TOTA CEREALES GRANO (CE)	2.029.032	1,39
JS JUDIAS SECAS	2.696	11,37
HS HABAS SECAS		
LE LENTEJAS	5.089	16,04
GA GARBANZOS	5.158	15,17
GS GUI SANTES SECOS	86.425	4,97
VE VEZA	30.110	6,49
AT ALTRAMUZ	2.847	22,35
AL ALGARROBAS		
YE YEROS	6.902	14,86
LX OTRAS LEGUMINOSAS GRANO	948	27,22
TOTAL LEGUMINOSAS (LE)	140.174	3,66
PT PATATA	24.682	6,38
BT BATATA		
CY CHUFA		
TX OTROS TUBERCULOS PARA CONSUMO		
TOTAL TUBERCULOS C. H. (TU)	24.682	6,46
CA CAÑA DE AZUCAR		
RM REMOLACHA AZUCARERA	35.157	4,96
AD ALGODON		
LN LINO		
GI GIRASOL	263.749	3,16
SO SOJA		
CZ COLZA	7.472	13,70
OX OTRAS OLEAGINOSAS	265	53,84
TA TABACO	93	129,12
TI TOMATE INDUSTRIA		
LU LUPULO	317	25,60
PD PIMIENTO PARA PIMENTON	45	129,12
CD CONDIMENTOS (PIMENTON,ANIS,AZAFRAN,ETC)		
AA AROMATICAS (LAVANDA,LAVANDIN,ETC)	441	54,48
IX OTROS CULTIVOS INDUSTRIALES	465	48,65
CC CACAHUETE		
TOTAL INDUSTRIALES (IN)	308.003	2,78
MF MAIZ FORRAJERO	3.996	25,35
AF ALFALFA	78.628	4,63
VF VEZA (veza+avena) PARA FORRAJE	25.718	7,04
FV OTROS FORRAJES (CEREAL INV,SORGO,TREBC	86.882	5,58
PP PRADERAS POLIFITAS	8.373	11,47
NF NABO FORRAJERO		
RF REMOLACHA FORRAJERA	61	43,90
CS COLES Y BERZAS FORRAJERAS		
RX OTRAS PLANTAS DE ESCARDA FORRA JERA	24	51,13
TOTAL FORRAJERAS (FO)	203.681	3,26
AZ ACELGA	37	36,73
CM COL REPOLLO	148	31,29
CI COL BROCOLI	109	32,83
EP ESPARRAGO	58	57,03
AP APIO	10	55,57
LC LECHUGA	387	23,61
LO LOMBARDA	12	39,80
EL ESCAROLA		
TO TOMATE	27	31,55
SA SANDIA		
MO MELON	29	52,07
CW CALABAZA	9	68,47
CB CALABACIN	8	39,83
PI PEPINO	34	88,63
BE BERENJENA		
PQ PIMIENTO	168	26,07
PU PUERRO	749	27,93
AC ALCACHOFA		
CK COLIFLOR	47	51,28
AJ AJO	1.483	29,55
CL CEBOLLA	1.174	21,31
RW REMOLACHA MESA	328	40,09
CT ZANAHORIA	2.250	30,71
MD MAIZ DULCE		
JV JUDIAS VERDES	300	51,01
GV GUI SANTES VERDES	1.449	24,48
HV HABAS VERDES		
FN FRESA-FRESON	3	129,12
VH HUERTO VACIO	671	27,71
HP CHAMPIÑON		
HX OTRAS HORTALIZAS	182	34,66
TOTAL HORTALIZAS (HO)	9.673	11,62
FO FLORES Y ORNAMENTALES	1	57,03
TOTAL FLORES Y ORNAMENTALES (FL)	1	57,03
TOTAL CULTIVOS HERBÁCEOS (A)	2.715.248	
BA BARBECHO	785.217	2,03
BR BARBECHO REGADIO	1.818	21,26
TOTAL OTRAS TIERRAS DE LABOR (B)	787.035	1,99
TOTAL TIERRAS DE LABOR (C=A+B)	3.502.283	

CULTIVO	Superf. (ha)	C. Var. (%)
NR NARANJO		
MR MANDARINO		
LI LIMONERO		
PA POMELO		
NG NARANJO AMARGO		
AX OTROS CITRICOS		
TOTAL FRUTALES CITRICOS (CI)		
MIN MANZANO	2.057	25,89
MX MANZANO NO COMERCIAL	170	29,61
PE PERAL	745	37,48
MB MEMBRILERO	71	129,12
NI NISPERO		
AB ALBARICOQUERO	5	129,12
CE CEREZO Y GUINDO	2.223	35,98
ME MELOCOTONERO Y NECTARINAS	23	110,54
CR CIRUELO	125	44,40
HI HIGUERA	266	72,71
CH CHIRIMOYO		
AU AGUACATE		
CQ CAQUI		
PL PLATANERA		
KW KIWI		
CU CHUMBERA		
MG MANGO		
GR GRANADO		
PY PAPAYA		
PÑ PIÑA		
AM ALMENDRO	2.743	54,68
AQ ALMENDRO ABANDONADO	418	39,86
AY ALMENDRO NO COMERCIAL	147	49,26
NU NOGAL FRUTO	1.193	23,88
AE AVELLANO	21	129,12
CJ CASTAÑO FRUTO	1.941	40,70
PX PISTACHO		
FB FRAMBUESO		
FX OTROS FRUTALES	2.302	35,58
TOTAL FRUTALES NO CITRICOS (FR)	14.449	13,68
VM UVA DE MESA		
VT UVA DE TRANSFORMACION	67.595	9,53
TOTAL VIÑEDO (VI)	67.595	9,33
OM ACEITUNA DE MESA	24	88,04
OT ACEITUNA DE ALMAZARA	6.877	51,68
TOTAL OLIVAR (OL)	6.901	53,02
AO ALGARROBO	6	129,12
NX OTROS CULTIVOS LEÑOSOS	35	40,39
TOTAL OTROS CULTIVOS LEÑOSOS (OC)	41	38,64
VV VIVEROS	817	28,93
TOTAL VIVEROS (VV)	817	28,93
TOTAL CULTIVOS LEÑOSOS (D)	89.803	
IN SUPERFICIE EN INVERNADERO	197	23,58
TOTAL OTRAS SUPERFICIES (I)	197	23,58
HU HUERTOS FAMILIARES	11.010	7,90
TOTAL OTRAS SUPERFICIES (H)	11.010	7,90
TOTAL TIERRAS DE CULTIVO (C+D+H+I)	3.603.292	
PW PRADOS NATURALES (en regadio)	17.411	
PR PRADOS NATURALES (en seco)	161.905	
PH PASTIZAL ALTA MONTAÑA	33.967	
PS PASTIZALES	1.121.180	
PM PASTIZAL MATORRAL	632.370	
CP CHOPO	86.813	
CO CONIFERAS	970.266	
FL FRONDOSAS CRECIMIENTO LENTO	850.413	
FR FRONDOSAS CRECIMIENTO RAPIDO	25.376	
CF CONIFERAS Y FRONDOSAS	126.993	
ML MATORRAL	793.631	
ER ERIAL	266.480	
ES ESPARTIZAL	18	
BL BALDIO	123.400	
IM IMPRODUCTIVO	228.629	
NA NO AGRICOLA	313.536	
AG AGUAS INTERIORES	64.840	
AS MAR		
TOTAL OTRAS SUPERFICIES	5.817.227	
TOTAL SUPERFICIE GEOGRÁFICA	9.420.519	

Nota: La totalidad de los cultivos bajo invernadero están incluidos en la "superficie en invernadero"

3.1.12. MADRID Distribución General de la Tierra (ha.)

CULTIVO	Superf. (ha)	C. Var. (%)
TD TRIGO DURO		
TB TRIGO BLANDO Y SEMIDURO	17.914	10,84
C2 CEBADA DE 2 CARRERAS	49.325	7,46
C6 CEBADA DE 6 CARRERAS	321	69,99
AV AVENA	4.734	16,54
CN CENTENO	2.356	35,44
TT TRITICALE	896	27,22
MC MEZCLA DE CEREALES DE INVIERNO	619	66,87
AR ARROZ		
MA MAIZ	6.396	13,15
SR SORGO		
CX OTROS CEREALES GRANO		
TOTA CEREALES GRANO (CE)	82.561	5,22
JS JUDIAS SECAS		
HS HABAS SECAS		
LE LENTEJAS	202	45,52
GA GARBANZOS	582	37,64
GS GUI SANTES SECOS	1.936	26,57
VE VEZA	194	88,63
AT ALTRAMUZ		
AL ALGARROBAS		
YE YEROS	99	50,83
LX OTRAS LEGUMINOSAS GRANO		
TOTAL LEGUMINOSAS (LE)	3.013	21,31
PT PATATA	273	34,05
BT BATATA		
CY CHUFA		
TX OTROS TUBERCULOS PARA CONSUMO		
TOTAL TUBERCULOS C. H. (TU)	273	34,05
CA CAÑA DE AZUCAR		
RM REMOLACHA AZUCARERA		
AD ALGODON		
LN LINO		
GI GIRASOL		
SO SOJA		
CZ COLZA		
OX OTRAS OLEAGINOSAS		
TA TABACO		
TI TOMATE INDUSTRIA		
LU LUPULO		
PD PIMIENTO PARA PIMENTON		
CD CONDIMENTOS (PIMENTON,ANIS,AZAFRAN,ETC)		
AA AROMATICAS (LAVANDA,LAVANDIN,ETC)	14	49,46
IX OTROS CULTIVOS INDUSTRIALES		
CC CACAHUETE		
TOTAL INDUSTRIALES (IN)	14	37,78
MF MAIZ FORRAJERO		
AF ALFALFA	1.478	24,42
VF VEZA (veza+avena) PARA FORRAJE		
FV OTROS FORRAJES (CEREAL INV,SORGO,TREBC	311	78,83
PP PRADERAS POLIFITAS		
NF NABO FORRAJERO		
RF REMOLACHA FORRAJERA		
CS COLES Y BERZAS FORRAJERAS		
RX OTRAS PLANTAS DE ESCARDA FORRA JERA		
TOTAL FORRAJERAS (FO)	1.789	24,51
AZ ACELGA	7	49,46
CM COL REPOLLO	100	49,46
CI COL BROCOLI		
EP ESPARRAGO	172	41,43
AP APIO		
LC LECHUGA		
LO LOMBARDA		
EL ESCAROLA		
TO TOMATE	10	49,46
SA SANDIA	24	67,26
MO MELON	69	69,04
CW CALABAZA	0	49,46
CB CALABACIN	6	49,46
PI PEPINO		
BE BERENJENA		
PQ PIMIENTO	215	48,28
PU PUERRO	14	49,46
AC ALCACHOFA	14	49,46
CK COLIFLOR		
AJ AJO	271	44,19
CL CEBOLLA		
RW REMOLACHA MESA		
CT ZANAHORIA		
MD MAIZ DULCE		
JV JUDIAS VERDES	0	49,46
GV GUI SANTES VERDES		
HV HABAS VERDES	11	49,46
FN FRESA-FRESON		
VH HUERTO VACIO	51	49,46
HP CHAMPIÑON		
HX OTRAS HORTALIZAS	52	44,40
TOTAL HORTALIZAS (HO)	1.014	21,76
FO FLORES Y ORNAMENTALES		
TOTAL FLORES Y ORNAMENTALES (FL)	88.664	
TOTAL CULTIVOS HERBÁCEOS (A)	88.664	
BA BARBECHO	78.048	6,12
BR BARBECHO REGADIO	247	25,83
TOTAL OTRAS TIERRAS DE LABOR (B)	78.295	6,12
TOTAL TIERRAS DE LABOR (C=A+B)	166.960	

CULTIVO	Superf. (ha)	C. Var. (%)
NR NARANJO		
MR MANDARINO		
LI LIMONERO		
PA POMELO		
NG NARANJO AMARGO		
AX OTROS CITRICOS		
TOTAL FRUTALES CITRICOS (CI)		
MIN MANZANO	11	49,46
MX MANZANO NO COMERCIAL		
PE PERAL	1	156,52
MB MEMBRILERO		
NI NISPERO		
AB ALBARICOQUERO		
CE CEREZO Y GUINDO	1	156,52
ME MELOCOTONERO Y NECTARINAS		
CR CIRUELO	92	49,46
HI HIGUERA	145	58,04
CH CHIRIMOYO		
AU AGUACATE		
CQ CAQUI		
PL PLATANERA		
KW KIWI		
CU CHUMBERA		
MG MANGO		
GR GRANADO		
PY PAPAYA		
PÑ PIÑA		
AM ALMENDRO	561	46,24
AQ ALMENDRO ABANDONADO	200	60,18
AY ALMENDRO NO COMERCIAL	36	47,64
NU NOGAL FRUTO	3	49,46
AE AVELLANO		
CJ CASTAÑO FRUTO		
PX PISTACHO		
FB FRAMBUESO		
FX OTROS FRUTALES		
TOTAL FRUTALES NO CITRICOS (FR)	1.051	27,13
VM UVA DE MESA	1	49,46
VT UVA DE TRANSFORMACION	12.587	16,77
TOTAL VIÑEDO (VI)	12.588	17,11
OM ACEITUNA DE MESA		
OT ACEITUNA DE ALMAZARA	28.163	14,43
TOTAL OLIVAR (OL)	28.163	14,43
AO ALGARROBO		
NX OTROS CULTIVOS LEÑOSOS		
TOTAL OTROS CULTIVOS LEÑOSOS (OC)		
VV VIVEROS	3	156,52
TOTAL VIVEROS (VV)	3	156,52
TOTAL CULTIVOS LEÑOSOS (D)	41.805	
IN SUPERFICIE EN INVERNADERO	178	41,16
TOTAL OTRAS SUPERFICIES (I)	178	41,16
HU HUERTOS FAMILIARES	415	13,88
TOTAL OTRAS SUPERFICIES (H)	415	13,88
TOTAL TIERRAS DE CULTIVO (C+D+H+I)	209.358	
PW PRADOS NATURALES (en regadio)	236	
PR PRADOS NATURALES (en seco)	4.639	35,56
PH PASTIZAL ALTA MONTAÑA	3.088	115,68
PS PASTIZALES	91.158	14,23
PM PASTIZAL MATORRAL	20.411	30,18
CP CHOPO	3.312	52,61
CO CONIFERAS	48.523	18,95
FL FRONDOSAS CRECIMIENTO LENTO	86.615	17,24
FR FRONDOSAS CRECIMIENTO RAPIDO	2.953	39,43
CF CONIFERAS Y FRONDOSAS	20.439	38,77
ML MATORRAL	92.921	13,91
ER ERIAL	27.416	20,97
ES ESPARTIZAL	7.317	32,14
BL BALDIO	24.057	9,41
IM IMPRODUCTIVO	24.577	40,02
NA NO AGRICOLA	126.370	51,16
AG AGUAS INTERIORES	9.401	39,82
AS MAR		
TOTAL OTRAS SUPERFICIES	593.434	
TOTAL SUPERFICIE GEOGRÁFICA	802.792	

Nota: La totalidad de los cultivos bajo invernadero están incluidos en la "superficie en invernadero"

3.1.13. CASTILLA LA MANCHA Distribución General de la Tierra (ha.)

CULTIVO	Superf. (ha)	C. Var. (%)	CULTIVO	Superf. (ha)	C. Var. (%)
TD TRIGO DURO	10.405	21,00	NR NARANJO		
TB TRIGO BLANDO Y SEMIDURO	213.109	5,53	MR MANDARINO		
C2 CEBADA DE 2 CARRERAS	784.412	2,81	LI LIMONERO		
C6 CEBADA DE 6 CARRERAS	126.767	7,15	PA POMELO		
AV AVENA	128.618	7,11	NG NARANJO AMARGO		
CN CENTENO	16.071	18,59	AX OTROS CITRICOS		
TT TRITICALE	11.208	26,57	TOTAL FRUTALES CITRICOS (CI)		
MC MEZCLA DE CEREALES DE INVIERNO	8.451	21,43	MN MANZANO	193	32,34
AR ARROZ			MX MANZANO NO COMERCIAL	73	75,17
MA MAIZ	29.389	14,07	PE PERAL	97	37,11
SR SORGO	182	98,98	MB MEMBRILERO	0	102,58
CX OTROS CEREALES GRANO			NI NISPERO		
TOTA CEREALES GRANO (CE)	1.328.612	2,32	AB ALBARICOQUERO	1.653	33,60
JS JUDIAS SECAS			CE CEREZO Y GUINDO	120	38,43
HS HABAS SECAS	4	51,69	ME MELOCOTONERO Y NECTARINAS	455	63,03
LE LENTEJAS	17.518	16,95	CR CIRUELO	1.572	50,68
GA GARBANZOS	3.149	34,07	HI HIGUERA	1.322	36,33
GS GUI SANTES SECOS	31.305	14,58	CH CHIRIMOYO		
VE VEZA	5.531	21,25	AU AGUACATE		
AT ALTRAMUZ			CQ CAQUI		
AL ALGARROBAS			PL PLATANERA		
YE YEROS	12.762	22,99	KW KIWI		
LX OTRAS LEGUMINOSAS GRANO	441	46,68	CU CHUMBERA		
TOTAL LEGUMINOSAS (LE)	70.709	8,73	MG MANGO		
PT PATATA	2.188	30,90	GR GRANADO	1	102,58
BT BATATA			PY PAPAYA		
CY CHUFA			PÑ PIÑA		
TX OTROS TUBERCULOS PARA CONSUMO			AM ALMENDRO	57.745	8,70
TOTAL TUBERCULOS C. H. (TU)	2.188	30,23	AQ ALMENDRO ABANDONADO	3.949	12,75
CA CAÑA DE AZUCAR			AY ALMENDRO NO COMERCIAL	1.556	65,89
RM REMOLACHA AZUCARERA			NU NOGAL FRUTO	2.948	22,98
AD ALGODON			AE AVELLANO		
LN LINO			CJ CASTAÑO FRUTO		
GI GIRASOL	196.047	5,24	PX PISTACHO	782	35,87
SO SOJA			FB FRAMBUESO		
CZ COLZA	4.412	54,23	FX OTROS FRUTALES	341	45,18
OX OTRAS OLEAGINOSAS	1.202	59,22	TOTAL FRUTALES NO CITRICOS (FR)	72.808	7,56
TA TABACO			VM UVA DE MESA	7	98,98
TI TOMATE INDUSTRIA	274	98,98	VT UVA DE TRANSFORMACION	542.944	4,06
LU LUPULO			TOTAL VIÑEDO (VI)	542.951	4,01
PD PIMIENTO PARA PIMENTON	12	98,98	OM ACEITUNA DE MESA	9	98,98
CD CONDIMENTOS (PIMENTON,ANIS,AZAFRAN,ETC)			OT ACEITUNA DE ALMAZARA	408.514	4,76
AA AROMATICAS (LAVANDA,LAVANDIN,ETC)	2.393	36,65	TOTAL OLIVAR (OL)	408.523	4,69
IX OTROS CULTIVOS INDUSTRIALES	7.096	30,53	AO ALGARROBO	21	102,58
CC CACAHUETE			NX OTROS CULTIVOS LEÑOSOS	415	94,05
TOTAL INDUSTRIALES (IN)	211.435	5,24	TOTAL OTROS CULTIVOS LEÑOSOS (OC)	436	89,43
MF MAIZ FORRAJERO	1.048	78,27	VV VIVEROS	204	66,63
AF ALFALFA	15.390	20,81	TOTAL VIVEROS (VV)	204	66,63
VF VEZA (veza+avena) PARA FORRAJE	852	37,90			
FV OTROS FORRAJES (CEREAL INV,SORGO,TREBC	26.285	13,07	TOTAL CULTIVOS LEÑOSOS (D)	1.024.922	
PP PRADERAS POLIFITAS	1.871	61,60	IN SUPERFICIE EN INVERNADERO	119	44,00
NF NABO FORRAJERO			TOTAL OTRAS SUPERFICIES (I)	119	44,00
RF REMOLACHA FORRAJERA					
CS COLES Y BERZAS FORRAJERAS			HU HUERTOS FAMILIARES	4.196	10,20
RX OTRAS PLANTAS DE ESCARDA FORRAJERA			TOTAL OTRAS SUPERFICIES (H)	4.196	10,20
TOTAL FORRAJERAS (FO)	45.446	10,93			
AZ ACELGA	42	98,98	TOTAL TIERRAS DE CULTIVO (C+D+H+I)	3.761.040	
CM COL REPOLLO	11	102,58			
CI COL BROCOLI	898	57,45	PW PRADOS NATURALES (en regadio)		
EP ESPARRAGO	1.510	47,08	PR PRADOS NATURALES (en seco)	5.605	43,11
AP APIO			PH PASTIZAL ALTA MONTAÑA	2.077	93,79
LC LECHUGA	1.510	43,66	PS PASTIZALES	328.248	6,85
LO LOMBARDA			PM PASTIZAL MATORRAL	142.415	10,39
EL ESCAROLA			CP CHOPO	9.692	16,75
TO TOMATE	1.141	52,34	CO CONIFERAS	1.015.321	3,85
SA SANDIA	869	48,06	FL FRONDOSAS CRECIMIENTO LENTO	404.739	6,13
MO MELON	5.719	29,34	FR FRONDOSAS CRECIMIENTO RAPIDO	15.769	25,57
CW CALABAZA	14	79,31	CF CONIFERAS Y FRONDOSAS	191.749	10,31
CB CALABACIN			ML MATORRAL	1.296.732	3,05
PI PEPINO	19	102,58	ER ERIAL	166.965	7,62
BE BERENJENA	13	98,98	ES ESPARTIZAL	52.331	15,44
PQ PIMIENTO	1.382	47,80	BL BALDIO	168.791	6,33
PU PUERRO	159	102,58	IM IMPRODUCTIVO	59.849	62,12
AC ALCACHOFA	113	98,98	NA NO AGRICOLA	232.079	73,53
CK COLIFLOR	175	102,58	AG AGUAS INTERIORES	69.314	65,65
AJ AJO	10.078	22,34	AS MAR		
CL CEBOLLA	11.794	18,57	TOTAL OTRAS SUPERFICIES	4.161.676	
RW REMOLACHA MESA					
CT ZANAHORIA	521	68,13	TOTAL SUPERFICIE GEOGRÁFICA	7.922.716	
MD MAIZ DULCE	829	77,47			
JV JUDIAS VERDES	80	98,98			
GV GUI SANTES VERDES	4.828	37,65			
HV HABAS VERDES	323	95,65			
FN FRESA-FRESON					
VH HUERTO VACIO	213	50,74			
HP CHAMPIÑON					
HX OTRAS HORTALIZAS	46	92,25			
TOTAL HORTALIZAS (HO)	42.287	10,69			
FO FLORES Y ORNAMENTALES					
TOTAL FLORES Y ORNAMENTALES (FL)					
TOTAL CULTIVOS HERBÁCEOS (A)	1.700.679				
BA BARBECHO	1.016.952	2,56			
BR BARBECHO REGADIO	14.171	17,51			
TOTAL OTRAS TIERRAS DE LABOR (B)	1.031.123	2,54			
TOTAL TIERRAS DE LABOR (C=A+B)	2.731.802				

Nota: La totalidad de los cultivos bajo invernadero están incluidos en la "superficie en invernadero"

3.1.14. C. VALENCIANA Distribución General de la Tierra (ha.)

CULTIVO	Superf. (ha)	C. Var. (%)
TD TRIGO DURO	632	110,75
TB TRIGO BLANDO Y SEMIDURO	3.033	87,83
C2 CEBADA DE 2 CARRERAS	17.709	74,78
C6 CEBADA DE 6 CARRERAS	4.164	251,18
AV AVENA	4.040	115,48
CN CENTENO	11	59,75
TT TRITICALE		
MC MEZCLA DE CEREALES DE INVIERNO	154	382,18
AR ARROZ	15.546	18,39
MA MAIZ	248	105,51
SR SORGO		
CX OTROS CEREALES GRANO	113	7712,18
TOTA CEREALES GRANO (CE)	45.651	21,03
JS JUDIAS SECAS		
HS HABAS SECAS	4	88,80
LE LENTEJAS	13	708,14
GA GARBANZOS	52	7712,18
GS GUISANTES SECOS	16	7712,18
VE VEZA	78	1244,01
AT ALTRAMUZ		
AL ALGARROBAS		
YE YEROS	206	4215,17
LX OTRAS LEGUMINOSAS GRANO		
TOTAL LEGUMINOSAS (LE)	369	1214,41
PT PATATA	1.284	22,08
BT BATATA	60	39,98
CY CHUFA	384	56,59
TX OTROS TUBERCULOS PARA CONSUMO	5	88,80
TOTAL TUBERCULOS C. H. (TU)	1.732	20,99
CA CAÑA DE AZUCAR		
RM REMOLACHA AZUCARERA		
AD ALGODON		
LN LINO		
GI GIRASOL	127	2087,87
SO SOJA		
CZ COLZA		
OX OTRAS OLEAGINOSAS		
TA TABACO		
TI TOMATE INDUSTRIA	54	51,39
LU LUPULO		
PD PIMIENTO PARA PIMENTON		
CD CONDIMENTOS (PIMENTON,ANIS,AZAFRAN,ETC)	35	60,71
AA AROMATICAS (LAVANDA,LAVANDIN,ETC)	350	294,64
IX OTROS CULTIVOS INDUSTRIALES		
CC CACAHUETE	3	59,41
TOTAL INDUSTRIALES (IN)	570	33,54
MF MAIZ FORRAJERO	25	547,43
AF ALFALFA	2.390	22,12
VF VEZA (veza+avena) PARA FORRAJE	238	118,76
FV OTROS FORRAJES (CEREAL INV,SORGO,TREBC)	809	429,39
PP PRADERAS POLIFITAS	196	423,90
NF NABO FORRAJERO		
RF REMOLACHA FORRAJERA		
CS COLES Y BERZAS FORRAJERAS		
RX OTRAS PLANTAS DE ESCARDA FORRA JERA		
TOTAL FORRAJERAS (FO)	3.658	31,49
AZ ACELGA	10	81,38
CM COL REPOLLO	129	30,87
CI COL BROCOLI	34	45,48
EP ESPARRAGO	6	88,80
AP APIO		
LC LECHUGA	281	89,74
LO LOMBARDA	18	58,75
EL ESCAROLA		
TO TOMATE	396	41,91
SA SANDIA	1.668	28,67
MO MELON	1.240	58,47
CW CALABAZA	785	24,73
CB CALABACIN	161	46,84
PI PEPINO		
BE BERENJENA	134	113,98
PQ PIMIENTO	465	28,31
PU PUERRO		
AC ALCACHOFA	2.372	28,08
CK COLIFLOR	80	36,98
AJ AJO	7	93,89
CL CEBOLLA	373	39,25
RW REMOLACHA MESA	10	61,82
CT ZANAHORIA	71	76,72
MD MAIZ DULCE	42	71,69
JV JUDIAS VERDES	69	28,84
GV GUISANTES VERDES	1	708,14
HV HABAS VERDES	40	55,85
FN FRESA-FRESON	57	706,35
VH HUERTO VACIO	1.900	23,35
HP CHAMPIÑON		
HX OTRAS HORTALIZAS	202	69,60
TOTAL HORTALIZAS (HO)	10.552	17,14
FO FLORES Y ORNAMENTALES	446	45,35
TOTAL FLORES Y ORNAMENTALES (FL)	446	45,35
TOTAL CULTIVOS HERBÁCEOS (A)	62.978	
BA BARBECHO	39.561	15,78
BR BARBECHO REGADIO	39.957	11,64
TOTAL OTRAS TIERRAS DE LABOR (B)	79.518	10,42
TOTAL TIERRAS DE LABOR (C=A+B)	142.496	

CULTIVO	Superf. (ha)	C. Var. (%)
NR NARANJO	79.700	4,96
MR MANDARINO	91.289	5,37
LI LIMONERO	10.067	14,44
PA POMELO	633	32,82
NG NARANJO AMARGO	7	88,80
AX OTROS CITRICOS	507	22,70
TOTAL FRUTALES CITRICOS (CI)	182.203	4,14
MIN MANZANO	1.008	48,32
MX MANZANO NO COMERCIAL		
PE PERAL	524	67,15
MB MEMBRILERO	182	86,06
NI NISPERO	1.267	40,47
AB ALBARICOQUERO	4.044	177,51
CE CEREZO Y GUINDO	3.341	190,26
ME MELOCOTONERO Y NECTARINAS	5.874	19,88
CR CIRUELO	2.493	117,63
HI HIGUERA	618	34,37
CH CHIRIMOYO		
AU AGUACATE	103	55,63
CQ CAQUI	4.464	13,68
PL PLATANERA		
KW KIWI	20	88,80
CU CHUMBERA	405	708,14
MG MANGO		
GR GRANADO	2.299	24,76
PY PAPAYA		
PÑ PIÑA		
AM ALMENDRO	95.764	48,93
AQ ALMENDRO ABANDONADO	15.796	51,38
AY ALMENDRO NO COMERCIAL	1.066	247,51
NU NOGAL FRUTO	1.050	209,12
AE AVELLANO	1.427	1458,99
CJ CASTAÑO FRUTO		
PX PISTACHO		
FB FRAMBUESO		
FX OTROS FRUTALES	301	356,38
TOTAL FRUTALES NO CITRICOS (FR)	142.045	25,23
VM UVA DE MESA	8.018	86,65
VT UVA DE TRANSFORMACION	76.150	37,40
TOTAL VIÑEDO (VI)	84.167	35,00
OM ACEITUNA DE MESA	34	120,03
OT ACEITUNA DE ALMAZARA	93.295	31,11
TOTAL OLIVAR (OL)	93.329	31,70
AO ALGARROBO	20.358	32,85
NX OTROS CULTIVOS LEÑOSOS	7	88,80
TOTAL OTROS CULTIVOS LEÑOSOS (OC)	20.366	32,98
VV VIVEROS	6.598	28,11
TOTAL VIVEROS (VV)	6.598	28,11
TOTAL CULTIVOS LEÑOSOS (D)	528.708	
IN SUPERFICIE EN INVERNADERO	1.116	27,42
TOTAL OTRAS SUPERFICIES (I)	1.116	27,42
HU HUERTOS FAMILIARES	9.585	21,54
TOTAL OTRAS SUPERFICIES (H)	9.585	21,54
TOTAL TIERRAS DE CULTIVO (C+D+H+I)	681.904	

PW PRADOS NATURALES (en regadio)		
PR PRADOS NATURALES (en secano)	4	
PH PASTIZAL ALTA MONTAÑA	32	
PS PASTIZALES	43.530	
PM PASTIZAL MATORRAL	16.489	
CP CHOPO	2.575	
CO CONIFERAS	479.610	
FL FRONDOSAS CRECIMIENTO LENTO	52.844	
FR FRONDOSAS CRECIMIENTO RAPIDO	1.271	
CF CONIFERAS Y FRONDOSAS	47.506	
ML MATORRAL	555.330	
ER ERIAL	35.628	
ES ESPARTIZAL	1.495	
BL BALDIO	118.814	
IM IMPRODUCTIVO	45.082	
NA NO AGRICOLA	209.586	
AG AGUAS INTERIORES	34.343	
AS MAR		
TOTAL OTRAS SUPERFICIES	1.644.139	

TOTAL SUPERFICIE GEOGRÁFICA 2.326.043

Nota: La totalidad de los cultivos bajo invernadero están incluidos en la "superficie en invernadero"

3.1.15. REGIÓN DE MURCIA Distribución General de la Tierra (ha.)

CULTIVO	Superf. (ha)	C. Var. (%)
TD TRIGO DURO	313	37,07
TB TRIGO BLANDO Y SEMIDURO	4.613	18,90
C2 CEBADA DE 2 CARRERAS	6.381	29,48
C6 CEBADA DE 6 CARRERAS	39.570	9,63
AV AVENA	12.021	22,89
CN CENTENO		
TT TRITICALE		
MC MEZCLA DE CEREALES DE INVIERNO		
AR ARROZ	478	103,01
MA MAIZ	109	41,55
SR SORGO		
CX OTROS CEREALES GRANO		
TOTA CEREALES GRANO (CE)	63.485	8,80
JS JUDIAS SECAS		
HS HABAS SECAS		
LE LENTEJAS		
GA GARBANZOS		
GS GUI SANTES SECOS		
VE VEZA		
AT ALTRAMUZ		
AL ALGARROBAS	8	103,01
YE YEROS		
LX OTRAS LEGUMINOSAS GRANO		
TOTAL LEGUMINOSAS (LE)	8	103,01
PT PATATA	443	76,11
BT BATATA		
CY CHUFA		
TX OTROS TUBERCULOS PARA CONSUMO		
TOTAL TUBERCULOS C. H. (TU)	443	76,12
CA CAÑA DE AZUCAR		
RM REMOLACHA AZUCARERA		
AD ALGODON		
LN LINO		
GI GIRASOL	7	45,58
SO SOJA		
CZ COLZA		
OX OTRAS OLEAGINOSAS		
TA TABACO		
TI TOMATE INDUSTRIA	38	103,01
LU LUPULO		
PD PIMIENTO PARA PIMENTON	696	40,41
CD CONDIMENTOS (PIMENTON,ANIS,AZAFRAN,ETC)		
AA AROMATICAS (LAVANDA,LAVANDIN,ETC)	417	177,91
IX OTROS CULTIVOS INDUSTRIALES	17	85,58
CC CACAHUETE		
TOTAL INDUSTRIALES (IN)	1.174	13,84
MF MAIZ FORRAJERO	131	36,80
AF ALFALFA	371	43,51
VF VEZA (veza+avena) PARA FORRAJE		
FV OTROS FORRAJES (CEREAL INV,SORGO,TREBC	4	103,01
PP PRADERAS POLIFITAS		
NF NABO FORRAJERO		
RF REMOLACHA FORRAJERA		
CS COLES Y BERZAS FORRAJERAS		
RX OTRAS PLANTAS DE ESCARDA FORRA JERA		
TOTAL FORRAJERAS (FO)	507	31,49
AZ ACELGA	5	69,09
CM COL REPOLLO	233	61,26
CI COL BROCOLI	547	51,23
EP ESPARRAGO		
AP APIO	3	103,01
LC LECHUGA	554	56,93
LO LOMBARDA		
EL ESCAROLA		
TO TOMATE	49	45,99
SA SANDIA	3.485	36,74
MO MELON	10.880	13,67
CW CALABAZA	28	103,01
CB CALABACIN	100	38,05
PI PEPINO		
BE BERENJENA		
PQ PIMIENTO	673	36,04
PU PUERRO	27	103,01
AC ALCACHOFA	4.288	24,41
CK COLIFLOR		
AJ AJO		
CL CEBOLLA	393	51,92
RW REMOLACHA MESA		
CT ZANAHORIA	93	103,01
MD MAIZ DULCE		
JV JUDIAS VERDES		
GV GUI SANTES VERDES		
HV HABAS VERDES	205	86,63
FN FRESA-FRESON		
VH HUERTO VACIO	28.886	13,81
HP CHAMPIÑON		
HX OTRAS HORTALIZAS	19	68,90
TOTAL HORTALIZAS (HO)	50.469	12,58
FO FLORES Y ORNAMENTALES	334	32,90
TOTAL FLORES Y ORNAMENTALES (FL)	334	32,90
TOTAL CULTIVOS HERBÁCEOS (A)	116.419	
BA BARBECHO	73.064	5,99
BR BARBECHO REGADIO	10.851	20,16
TOTAL OTRAS TIERRAS DE LABOR (B)	83.915	5,49
TOTAL TIERRAS DE LABOR (C=A+B)	200.334	

CULTIVO	Superf. (ha)	C. Var. (%)
NR NARANJO	13.536	14,54
MR MANDARINO	4.140	29,49
LI LIMONERO	25.596	13,45
PA POMELO	489	43,15
NG NARANJO AMARGO	3	103,01
AX OTROS CITRICOS		
TOTAL FRUTALES CITRICOS (CI)	43.763	12,72
MIN MANZANO	38	103,01
MX MANZANO NO COMERCIAL		
PE PERAL	1.247	39,68
MB MEMBRILERO	10	204,00
NI NISPERO	45	45,58
AB ALBARICOQUERO	10.291	16,60
CE CEREZO Y GUINDO	15	45,58
ME MELOCOTONERO Y NECTARINAS	15.908	19,03
CR CIRUELO	2.533	22,42
HI HIGUERA	61	35,17
CH CHIRIMOYO		
AU AGUACATE		
CQ CAQUI		
PL PLATANERA		
KW KIWI		
CU CHUMBERA	165	33,00
MG MANGO		
GR GRANADO	162	64,38
PY PAPAYA		
PÑ PIÑA		
AM ALMENDRO	99.899	8,16
AQ ALMENDRO ABANDONADO	9.053	20,80
AY ALMENDRO NO COMERCIAL	7.357	32,00
NU NOGAL FRUTO	268	95,10
AE AVELLANO		
CJ CASTAÑO FRUTO		
PX PISTACHO		
FB FRAMBUESO		
FX OTROS FRUTALES	3	87,14
TOTAL FRUTALES NO CITRICOS (FR)	147.055	7,01
VM UVA DE MESA	3.392	23,69
VT UVA DE TRANSFORMACION	34.642	7,29
TOTAL VIÑEDO (VI)	38.034	7,25
OM ACEITUNA DE MESA		
OT ACEITUNA DE ALMAZARA	28.024	7,12
TOTAL OLIVAR (OL)	28.024	7,10
AO ALGARROBO	2.886	43,81
NX OTROS CULTIVOS LEÑOSOS	0	103,01
TOTAL OTROS CULTIVOS LEÑOSOS (OC)	2.887	43,91
VV VIVEROS	484	38,28
TOTAL VIVEROS (VV)	484	38,28
TOTAL CULTIVOS LEÑOSOS (D)	260.246	
IN SUPERFICIE EN INVERNADERO	6.567	14,31
TOTAL OTRAS SUPERFICIES (I)	6.567	14,31
HU HUERTOS FAMILIARES	4.463	20,14
TOTAL OTRAS SUPERFICIES (H)	4.463	20,14
TOTAL TIERRAS DE CULTIVO (C+D+H+I)	471.611	

PW PRADOS NATURALES (en regadio)		
PR PRADOS NATURALES (en seco)		
PH PASTIZAL ALTA MONTAÑA		
PS PASTIZALES	27	
PM PASTIZAL MATORRAL	3	
CP CHOPO	102	
CO CONIFERAS	200.674	
FL FRONDOSAS CRECIMIENTO LENTO	7.408	
FR FRONDOSAS CRECIMIENTO RAPIDO	5	
CF CONIFERAS Y FRONDOSAS	2.529	
ML MATORRAL	174.272	
ER ERIAL	52.328	
ES ESPARTIZAL	40.756	
BL BALDIO	75.082	
IM IMPRODUCTIVO	23.707	
NA NO AGRICOLA	74.854	
AG AGUAS INTERIORES	8.380	
AS MAR		
TOTAL OTRAS SUPERFICIES	660.127	

TOTAL SUPERFICIE GEOGRÁFICA 1.131.738

Nota: La totalidad de los cultivos bajo invernadero están incluidos en la "superficie en invernadero"

3.1.16. EXTREMADURA Distribución General de la Tierra (ha.)

CULTIVO	Superf. (ha)	C. Var. (%)
TD TRIGO DURO	23.049	13,05
TB TRIGO BLANDO Y SEMIDURO	65.313	10,88
C2 CEBADA DE 2 CARRERAS	57.379	9,71
C6 CEBADA DE 6 CARRERAS	4.779	31,25
AV AVENA	67.199	11,35
CN CENTENO	313	95,60
TT TRITICALE	4.332	29,96
MC MEZCLA DE CEREALES DE INVIERNO	10.166	39,25
AR ARROZ	27.569	4,90
MA MAIZ	51.988	3,80
SR SORGO		
CX OTROS CEREALES GRANO	39	120,94
TOTA CEREALES GRANO (CE)	312.125	3,64
JS JUDIAS SECAS		
HS HABAS SECAS	714	29,87
LE LENTEJAS		
GA GARBANZOS	2.236	45,36
GS GUI SANTES SECOS	2.309	42,18
VE VEZA	11	41,08
AT ALTRAMUZ		
AL ALGARROBAS		
YE YEROS	575	82,77
LX OTRAS LEGUMINOSAS GRANO	208	38,43
TOTAL LEGUMINOSAS (LE)	6.053	21,14
PT PATATA	711	19,59
BT BATATA		
CY CHUFA		
TX OTROS TUBERCULOS PARA CONSUMO		
TOTAL TUBERCULOS C. H. (TU)	711	19,59
CA CAÑA DE AZUCAR		
RM REMOLACHA AZUCARERA		
AD ALGODON		
LN LINO		
GI GIRASOL	19.483	13,45
SO SOJA	530	22,40
CZ COLZA		
OX OTRAS OLEAGINOSAS		
TA TABACO	8.240	8,06
TI TOMATE INDUSTRIA	22.123	5,37
LU LUPULO		
PD PIMIENTO PARA PIMENTON	766	14,53
CD CONDIMENTOS (PIMENTON,ANIS,AZAFRAN,ETC)		
AA AROMATICAS (LAVANDA,LAVANDIN,ETC)		
IX OTROS CULTIVOS INDUSTRIALES		
CC CACAHUETE		
TOTAL INDUSTRIALES (IN)	51.142	4,69
MF MAIZ FORRAJERO	122	40,29
AF ALFALFA	4.001	9,88
VF VEZA (veza+avena) PARA FORRAJE	294	57,11
FV OTROS FORRAJES (CEREAL INV,SORGO,TREBC)	20.039	16,33
PP PRADERAS POLIFITAS	25.915	10,10
NF NABO FORRAJERO		
RF REMOLACHA FORRAJERA		
CS COLES Y BERZAS FORRAJERAS		
RX OTRAS PLANTAS DE ESCARDA FORRA JERA		
TOTAL FORRAJERAS (FO)	50.370	8,12
AZ ACELGA		
CM COL REPOLLO		
CI COL BROCOLI	92	120,94
EP ESPARRAGO	984	33,13
AP APIO		
LC LECHUGA		
LO LOMBARDA		
EL ESCAROLA		
TO TOMATE	1.002	16,95
SA SANDIA	376	24,43
MO MELON	2.003	27,20
CW CALABAZA	6	120,94
CB CALABACIN	41	41,08
PI PEPINO		
BE BERENJENA	85	34,63
PQ PIMIENTO	81	20,90
PU PUERRO	22	41,08
AC ALCACHOFA		
CK COLIFLOR		
AJ AJO	182	41,08
CL CEBOLLA	223	39,48
RW REMOLACHA MESA		
CT ZANAHORIA	218	41,08
MD MAIZ DULCE	695	41,08
JV JUDIAS VERDES		
GV GUI SANTES VERDES	1.747	120,94
HV HABAS VERDES		
FN FRESA-FRESON		
VH HUERTO VACIO	171	61,01
HP CHAMPIÑON		
HX OTRAS HORTALIZAS	16	41,08
TOTAL HORTALIZAS (HO)	7.946	16,38
FO FLORES Y ORNAMENTALES	15	34,15
TOTAL FLORES Y ORNAMENTALES (FL)	15	34,15
TOTAL CULTIVOS HERBÁCEOS (A)	428.362	
BA BARBECHO	294.761	6,01
BR BARBECHO REGADIO	2.593	27,13
TOTAL OTRAS TIERRAS DE LABOR (B)	297.355	5,83
TOTAL TIERRAS DE LABOR (C=A+B)	725.717	

CULTIVO	Superf. (ha)	C. Var. (%)
NR NARANJO	15	40,70
MR MANDARINO	14	41,08
LI LIMONERO		
PA POMELO		
NG NARANJO AMARGO		
AX OTROS CITRICOS		
TOTAL FRUTALES CITRICOS (CI)	29	29,40
MIN MANZANO		
MX MANZANO NO COMERCIAL		
PE PERAL	1.198	20,91
MB MEMBRILERO	14	37,61
NI NISPERO		
AB ALBARICOQUERO	12	37,22
CE CEREZO Y GUINDO	8.186	21,59
ME MELOCOTONERO Y NECTARINAS	5.845	10,13
CR CIRUELO	3.578	11,21
HI HIGUERA	12.115	22,23
CH CHIRIMOYO		
AU AGUACATE		
CQ CAQUI		
PL PLATANERA		
KW KIWI	8	120,94
CU CHUMBERA	38	51,11
MG MANGO		
GR GRANADO		
PY PAPAYA		
PÑ PIÑA		
AM ALMENDRO	2.487	19,49
AQ ALMENDRO ABANDONADO	151	60,87
AY ALMENDRO NO COMERCIAL	702	37,37
NU NOGAL FRUTO	477	30,25
AE AVELLANO		
CJ CASTAÑO FRUTO	699	49,75
PX PISTACHO		
FB FRAMBUESO	51	88,42
FX OTROS FRUTALES	1.466	64,56
TOTAL FRUTALES NO CITRICOS (FR)	37.028	8,24
VM UVA DE MESA	9	82,77
VT UVA DE TRANSFORMACION	87.078	10,83
TOTAL VIÑEDO (VI)	87.087	10,85
OM ACEITUNA DE MESA	19.919	20,57
OT ACEITUNA DE ALMAZARA	243.738	6,71
TOTAL OLIVAR (OL)	263.657	6,30
AO ALGARROBO		
NX OTROS CULTIVOS LEÑOSOS		
TOTAL OTROS CULTIVOS LEÑOSOS (OC)		
VV VIVEROS	882	18,31
TOTAL VIVEROS (VV)	882	18,31
TOTAL CULTIVOS LEÑOSOS (D)	388.683	
IN SUPERFICIE EN INVERNADERO	172	18,87
TOTAL OTRAS SUPERFICIES (I)	172	18,87
HU HUERTOS FAMILIARES	3.876	7,96
TOTAL OTRAS SUPERFICIES (H)	3.876	7,96
TOTAL TIERRAS DE CULTIVO (C+D+H+I)	1.118.448	
PW PRADOS NATURALES (en regadio)	696	
PR PRADOS NATURALES (en seco)	10.843	29,00
PH PASTIZAL ALTA MONTAÑA	7.624	59,08
PS PASTIZALES	1.493.063	3,52
PM PASTIZAL MATORRAL	504.757	6,52
CP CHOPO	1.315	16,74
CO CONIFERAS	44.525	18,68
FL FRONDOSAS CRECIMIENTO LENTO	229.268	9,84
FR FRONDOSAS CRECIMIENTO RAPIDO	110.651	13,90
CF CONIFERAS Y FRONDOSAS	10.714	34,81
ML MATORRAL	344.117	7,42
ER ERIAL	43.627	26,98
ES ESPARTIZAL		
BL BALDIO	12.032	17,70
IM IMPRODUCTIVO	18.228	37,81
NA NO AGRICOLA	113.737	16,74
AG AGUAS INTERIORES	99.796	18,41
AS MAR		
TOTAL OTRAS SUPERFICIES	3.044.992	
TOTAL SUPERFICIE GEOGRÁFICA	4.163.440	

Nota: La totalidad de los cultivos bajo invernadero están incluidos en la "superficie en invernadero"

3.1.17. ANDALUCIA Distribución General de la Tierra (ha.)

CULTIVO	Superf. (ha)	C. Var. (%)
TD TRIGO DURO	359.971	3,43
TB TRIGO BLANDO Y SEMIDURO	104.766	6,18
C2 CEBADA DE 2 CARRERAS	72.713	7,92
C6 CEBADA DE 6 CARRERAS	59.435	9,10
AV AVENA	66.872	7,16
CN CENTENO	539	58,01
TT TRITICALE	17.149	17,65
MC MEZCLA DE CEREALES DE INVIERNO	18.022	19,33
AR ARROZ	38.297	4,10
MA MAIZ	21.951	4,54
SR SORGO	4.264	19,99
CX OTROS CEREALES GRANO	1.041	42,54
TOTA CEREALES GRANO (CE)	765.021	2,27
JS JUDIAS SECAS	149	37,73
HS HABAS SECAS	8.973	17,52
LE LENTEJAS	3	37,73
GA GARBANZOS	13.772	16,97
GS GUI SANTES SECOS	10.969	19,91
VE VEZA	1.030	85,04
AT ALTRAMUZ	142	60,55
AL ALGARROBAS		
YE YEROS		
LX OTRAS LEGUMINOSAS GRANO		
TOTAL LEGUMINOSAS (LE)	35.037	10,49
PT PATATA	11.755	6,14
BT BATATA	118	16,58
CY CHUFA		
TX OTROS TUBERCULOS PARA CONSUMO		
TOTAL TUBERCULOS C. H. (TU)	11.872	6,12
CA CAÑA DE AZUCAR	58	110,51
RM REMOLACHA AZUCARERA	14.946	7,35
AD ALGODON	59.663	3,17
LN LINO	272	72,34
GI GIRASOL	361.189	3,65
SO SOJA	4	37,73
CZ COLZA	926	40,88
OX OTRAS OLEAGINOSAS		
TA TABACO	597	15,90
TI TOMATE INDUSTRIA	5.949	7,17
LU LUPULO		
PD PIMIENTO PARA PIMENTON		
CD CONDIMENTOS (PIMENTON,ANIS,AZAFRAN,ETC)	3.271	28,43
AA AROMATICAS (LAVANDA,LAVANDIN,ETC)	723	66,16
IX OTROS CULTIVOS INDUSTRIALES	7.133	18,76
CC CACAHUETE		
TOTAL INDUSTRIALES (IN)	454.731	2,42
MF MAIZ FORRAJERO	109	48,33
AF ALFALFA	8.602	7,22
VF VEZA (veza+avena) PARA FORRAJE	4.179	29,95
FV OTROS FORRAJES (CEREAL INV,SORGO,TREBC)	48.136	8,92
PP PRADERAS POLIFITAS	574	28,42
NF NABO FORRAJERO		
RF REMOLACHA FORRAJERA		
CS COLES Y BERZAS FORRAJERAS	24	72,34
RX OTRAS PLANTAS DE ESCARDA FORRA JERA	80	61,83
TOTAL FORRAJERAS (FO)	61.704	6,66
AZ ACELGA	9	24,18
CM COL REPOLLO	313	29,75
CI COL BROCOLI	289	84,89
EP ESPARRAGO	2.388	10,83
AP APIO	18	29,24
LC LECHUGA	3.689	23,41
LO LOMBARDA		
EL ESCAROLA	44	72,34
TO TOMATE	1.793	13,56
SA SANDIA	2.832	10,35
MO MELON	1.220	21,16
CW CALABAZA	168	23,26
CB CALABACIN	287	20,78
PI PEPINO		
BE BERENJENA	14	25,31
PQ PIMIENTO	352	15,58
PU PUERRO	617	21,86
AC ALCACHOFA	1.593	13,88
CK COLIFLOR	1.027	13,92
AJ AJO	3.994	14,46
CL CEBOLLA	2.389	12,04
RW REMOLACHA MESA	124	37,02
CT ZANAHORIA	2.290	21,77
MD MAIZ DULCE	140	33,77
JV JUDIAS VERDES	291	15,24
GV GUI SANTES VERDES	37	37,73
HV HABAS VERDES	109	17,89
FN FRESA-FRESON	2.073	16,63
VH HUERTO VACIO	5.330	19,46
HP CHAMPIÑON		
HX OTRAS HORTALIZAS	379	25,25
TOTAL HORTALIZAS (HO)	33.807	5,35
FO FLORES Y ORNAMENTALES	397	15,63
TOTAL FLORES Y ORNAMENTALES (FL)	397	15,63
TOTAL CULTIVOS HERBÁCEOS (A)	1.362.570	
BA BARBECHO	329.904	4,52
BR BARBECHO REGADIO	10.745	8,36
TOTAL OTRAS TIERRAS DE LABOR (B)	340.650	4,32
TOTAL TIERRAS DE LABOR (C=A+B)	1.703.219	

CULTIVO	Superf. (ha)	C. Var. (%)
NR NARANJO	63.030	3,60
MR MANDARINO	11.748	9,33
LI LIMONERO	5.419	11,35
PA POMELO	329	21,26
NG NARANJO AMARGO	55	23,05
AX OTROS CITRICOS	1	72,34
TOTAL FRUTALES CITRICOS (CI)	80.582	3,53
MIN MANZANO	317	44,72
MX MANZANO NO COMERCIAL	12	45,24
PE PERAL	324	21,62
MB MEMBRILERO	843	32,03
NI NISPERO	528	28,24
AB ALBARICOQUERO	321	22,70
CE CEREZO Y GUINDO	2.128	30,40
ME MELOCOTONERO Y NECTARINAS	7.812	8,08
CR CIRUELO	3.105	13,67
HI HIGUERA	2.195	20,11
CH CHIRIMOYO	2.185	14,59
AU AGUACATE	14.112	9,09
CQ CAQUI	261	19,55
PL PLATANERA		
KW KIWI		
CU CHUMBERA	50	37,03
MG MANGO	1.359	24,48
GR GRANADO	116	16,18
PY PAPAYA		
PÑ PIÑA		
AM ALMENDRO	148.385	6,17
AQ ALMENDRO ABANDONADO	18.010	19,54
AY ALMENDRO NO COMERCIAL	8.741	28,05
NU NOGAL FRUTO	1.183	30,07
AE AVELLANO		
CJ CASTAÑO FRUTO	4.826	37,28
PX PISTACHO	44	37,73
FB FRAMBUESO	161	91,39
FX OTROS FRUTALES	800	75,40
TOTAL FRUTALES NO CITRICOS (FR)	217.816	4,36
VM UVA DE MESA	5.624	24,55
VT UVA DE TRANSFORMACION	30.071	10,14
TOTAL VIÑEDO (VI)	35.695	9,13
OM ACEITUNA DE MESA	72.930	8,14
OT ACEITUNA DE ALMAZARA	1.472.883	1,89
TOTAL OLIVAR (OL)	1.545.813	1,79
AO ALGARROBO	4.212	32,06
NX OTROS CULTIVOS LEÑOSOS	926	36,45
TOTAL OTROS CULTIVOS LEÑOSOS (OC)	5.138	28,62
VV VIVEROS	2.207	12,69
TOTAL VIVEROS (VV)	2.207	12,69
TOTAL CULTIVOS LEÑOSOS (D)	1.887.251	
IN SUPERFICIE EN INVERNADERO	44.887	4,26
TOTAL OTRAS SUPERFICIES (I)	44.887	4,26
HU HUERTOS FAMILIARES	15.993	7,79
TOTAL OTRAS SUPERFICIES (H)	15.993	7,79
TOTAL TIERRAS DE CULTIVO (C+D+H+I)	3.651.350	
PW PRADOS NATURALES (en regadio)	1.291	
PR PRADOS NATURALES (en seco)	788	
PH PASTIZAL ALTA MONTAÑA	5.997	
PS PASTIZALES	937.321	
PM PASTIZAL MATORRAL	469.038	
CP CHOPO	8.278	
CO CONIFERAS	730.902	
FL FRONDOSAS CRECIMIENTO LENTO	249.104	
FR FRONDOSAS CRECIMIENTO RAPIDO	101.850	
CF CONIFERAS Y FRONDOSAS	91.981	
ML MATORRAL	1.375.300	
ER ERIAL	164.998	
ES ESPARTIZAL	124.567	
BL BALDIO	112.524	
IM IMPRODUCTIVO	209.714	
NA NO AGRICOLA	388.875	
AG AGUAS INTERIORES	113.174	
AS MAR		
TOTAL OTRAS SUPERFICIES	5.085.702	
TOTAL SUPERFICIE GEOGRÁFICA	8.737.052	

Nota: La totalidad de los cultivos bajo invernadero están incluidos en la "superficie en invernadero"

3.1.18 CANARIAS Distribución General de la Tierra (ha.)

CULTIVO	Superf. (ha)	C. Var. (%)
TD TRIGO DURO		
TB TRIGO BLANDO Y SEMIDURO	37	120,74
C2 CEBADA DE 2 CARRERAS	16	15,30
C6 CEBADA DE 6 CARRERAS		
AV AVENA	2	120,74
CN CENTENO		
TT TRITICALE		
MC MEZCLA DE CEREALES DE INVIERNO		
AR ARROZ		
MA MAIZ	454	41,64
SR SORGO		
CX OTROS CEREALES GRANO		
TOTA CEREALES GRANO (CE)	510	29,81
JS JUDIAS SECAS		
HS HABAS SECAS	7	97,36
LE LENTEJAS	140	67,71
GA GARBANZOS	48	58,23
GS GUISANTES SECOS	67	78,62
VE VEZA		
AT ALTRAMUZ	1	120,74
AL ALGARROBAS		
YE YEROS		
LX OTRAS LEGUMINOSAS GRANO		
TOTAL LEGUMINOSAS (LE)	262	47,66
PT PATATA	3.688	17,53
BT BATATA	122	60,58
CY CHUFA		
TX OTROS TUBERCULOS PARA CONSUMO		
TOTAL TUBERCULOS C. H. (TU)	3.810	17,35
CA CAÑA DE AZUCAR		
RM REMOLACHA AZUCARERA		
AD ALGODON		
LN LINO		
GI GIRASOL		
SO SOJA		
CZ COLZA		
OX OTRAS OLEAGINOSAS		
TA TABACO		
TI TOMATE INDUSTRIA		
LU LUPULO		
PD PIMIENTO PARA PIMENTON		
CD CONDIMENTOS (PIMENTON,ANIS,AZAFRAN,ETC)	11	15,30
AA AROMATICAS (LAVANDA,LAVANDIN,ETC)	49	
IX OTROS CULTIVOS INDUSTRIALES		
CC CACAHUETE		
TOTAL INDUSTRIALES (IN)	60	28,08
MF MAIZ FORRAJERO	38	104,41
AF ALFALFA		
VF VEZA (veza+avena) PARA FORRAJE		
FV OTROS FORRAJES (CEREAL INV,SORGO,TREBC)	744	49,07
PP PRADERAS POLIFITAS	40	120,74
NF NABO FORRAJERO		
RF REMOLACHA FORRAJERA		
CS COLES Y BERZAS FORRAJERAS		
RX OTRAS PLANTAS DE ESCARDA FORRA JERA		
TOTAL FORRAJERAS (FO)	822	43,77
AZ ACELGA		
CM COL REPOLLO	22	96,66
CI COL BROCOLI		
EP ESPARRAGO		
AP APIO		
LC LECHUGA	126	74,63
LO LOMBARDA		
EL ESCAROLA		
TO TOMATE	34	117,52
SA SANDIA		
MO MELON		
CW CALABAZA	145	65,56
CB CALABACIN	51	61,52
PI PEPINO		
BE BERENJENA	3	120,74
PQ PIMIENTO	14	106,18
PU PUERRO	20	108,00
AC ALCACHOFA		
CK COLIFLOR	21	69,05
AJ AJO		
CL CEBOLLA	460	26,68
RW REMOLACHA MESA		
CT ZANAHORIA	34	91,56
MD MAIZ DULCE	46	108,64
JV JUDIAS VERDES	9	120,74
GV GUISANTES VERDES		
HV HABAS VERDES	40	82,19
FN FRESA-FRESON		
VH HUERTO VACIO	59	
HP CHAMPIÑON		
HX OTRAS HORTALIZAS	63	15,30
TOTAL HORTALIZAS (HO)	1.146	19,95
FO FLORES Y ORNAMENTALES	139	85,73
TOTAL FLORES Y ORNAMENTALES (FL)	139	85,73
TOTAL CULTIVOS HERBÁCEOS (A)	6.750	
BA BARBECHO	13.128	11,39
BR BARBECHO REGADIO	221	520,23
TOTAL OTRAS TIERRAS DE LABOR (B)	13.348	10,92
TOTAL TIERRAS DE LABOR (C=A+B)	20.098	

CULTIVO	Superf. (ha)	C. Var. (%)
NR NARANJO	636	27,96
MR MANDARINO		
LI LIMONERO	100	19,21
PA POMELO		
NG NARANJO AMARGO		
AX OTROS CITRICOS		
TOTAL FRUTALES CITRICOS (CI)	735	21,91
MIN MANZANO	45	72,71
MX MANZANO NO COMERCIAL		
PE PERAL	12	120,74
MB MEMBRILERO		
NI NISPERO	25	120,74
AB ALBARICOQUERO	1	120,74
CE CEREZO Y GUINDO	3	120,74
ME MELOCOTONERO Y NECTARINAS	39	16,90
CR CIRUELO	127	15,49
HI HIGUERA	109	33,63
CH CHIRIMOYO		
AU AGUACATE	877	71,49
CQ CAQUI		
PL PLATANERA	7.412	15,28
KW KIWI	16	120,74
CU CHUMBERA	67	99,25
MG MANGO	210	102,74
GR GRANADO		
PY PAPAYA	62	15,01
PÑ PIÑA		
AM ALMENDRO	22	97,38
AQ ALMENDRO ABANDONADO	382	99,02
AY ALMENDRO NO COMERCIAL	251	17,20
NU NOGAL FRUTO		
AE AVELLANO		
CJ CASTAÑO FRUTO		
PX PISTACHO	9	15,30
FB FRAMBUESO		
FX OTROS FRUTALES	183	95,58
TOTAL FRUTALES NO CITRICOS (FR)	9.852	13,28
VM UVA DE MESA		
VT UVA DE TRANSFORMACION	8.488	13,38
TOTAL VIÑEDO (VI)	8.488	13,38
OM ACEITUNA DE MESA	8	120,74
OT ACEITUNA DE ALMAZARA		
TOTAL OLIVAR (OL)	8	120,74
AO ALGARROBO		
NX OTROS CULTIVOS LEÑOSOS	8	100,00
TOTAL OTROS CULTIVOS LEÑOSOS (OC)	8	100,00
VV VIVEROS	175	6274,02
TOTAL VIVEROS (VV)	175	6274,02
TOTAL CULTIVOS LEÑOSOS (D)	19.267	
IN SUPERFICIE EN INVERNADERO	7.476	28,45
TOTAL OTRAS SUPERFICIES (I)	7.476	28,45
HU HUERTOS FAMILIARES	1.520	19,11
TOTAL OTRAS SUPERFICIES (H)	1.520	19,11
TOTAL TIERRAS DE CULTIVO (C+D+H+I)	48.360	
PW PRADOS NATURALES (en regadio)		
PR PRADOS NATURALES (en seco)	884	
PH PASTIZAL ALTA MONTAÑA		
PS PASTIZALES	8.657	
PM PASTIZAL MATORRAL	6.721	
CP CHOPO		
CO CONIFERAS	88.259	
FL FRONDOSAS CRECIMIENTO LENTO	9.484	
FR FRONDOSAS CRECIMIENTO RAPIDO	3.683	
CF CONIFERAS Y FRONDOSAS	706	
ML MATORRAL	77.185	
ER ERIAL	251.757	
ES ESPARTIZAL		
BL BALDIO	86.630	
IM IMPRODUCTIVO	123.925	
NA NO AGRICOLA	36.926	
AG AGUAS INTERIORES	1.471	
AS MAR		
TOTAL OTRAS SUPERFICIES	696.290	
TOTAL SUPERFICIE GEOGRÁFICA	744.650	

Nota: La totalidad de los cultivos bajo invernadero están incluidos en la "superficie en invernadero"

3.2.- Distribución general de grupos de cultivos y cubiertas del suelo por Comunidades Autónomas y Provincias.

Los cuadros presentados a continuación muestran la clasificación de la superficie geográfica de cada Provincia y Comunidad Autónoma, por grandes grupos de cultivos y aprovechamientos.

El cuadro general 3.2.1 resume toda la información sobre la distribución de la tierra: tierras de cultivo, prados y pastizales permanentes y otras tierras (que se ha desglosado en superficie forestal arbolada más otras superficies).

A continuación se presenta un cuadro para cada categoría de las enunciadas, que ofrece información desagregada por grandes grupos de cultivos y aprovechamientos.

Para las tierras de cultivo se recogen los resultados correspondientes a los grandes grupos (cultivos herbáceos, leñosos, etc.) y los diferentes grupos de cultivos (cereales, leguminosas, etc.), aportándose también información diferenciada por sistema de cultivo: secano y regadío.

Las superficies geográficas provinciales de referencia, son las que aparecen en el *Anuario de Estadística Agraria* del año 2006.

3.2.1 GRANDES GRUPOS DE USOS Y APROVECHAMIENTOS DEL SUELO. Distribución general de la tierra por provincias (ha)

Provincias y CC.AA	Tierras de Cultivo	Prados y Pastizales Permanentes	Superficie Forestal Arbolada (1)	Otras Superficies	Total Superficie Geográfica
A CORUÑA	145.418	92.476	455.487	101.946	795.327
LUGO	147.487	176.271	593.043	68.799	985.600
OURENSE	49.624	139.138	467.244	71.334	727.341
PONTEVEDRA	56.188	54.225	271.597	67.564	449.574
GALICIA	398.717	462.110	1.787.371	309.643	2.957.841
P.DE ASTURIAS	20.628	398.036	550.661	91.034	1.060.359
CANTABRIA	6.984	232.709	201.710	90.731	532.134
ALAVA	73.278	38.475	152.657	40.319	304.729
GUIPUZCOA	5.651	48.223	127.469	17.304	198.647
VIZCAYA	2.839	54.192	143.802	20.863	221.696
PAIS VASCO	81.768	140.891	423.928	78.485	725.072
NAVARRA	325.814	136.661	487.968	88.690	1.039.133
LA RIOJA	157.779	59.307	237.004	49.298	503.388
HUESCA	521.435	107.772	764.965	168.121	1.562.293
TERUEL	456.610	107.440	628.340	287.948	1.480.338
ZARAGOZA	810.870	41.435	583.629	291.490	1.727.423
ARAGON	1.788.915	256.647	1.976.933	747.559	4.770.054
BARCELONA	141.461	28.910	473.922	128.817	773.110
GIRONA	92.657	54.752	365.458	76.112	588.980
LLEIDA	360.827	118.374	609.092	126.227	1.214.520
TARRAGONA	228.322	9.905	309.465	81.478	629.170
CATALUÑA	823.267	211.942	1.757.938	412.634	3.205.780
BALEARES	170725.6873	20.321	156.824	146.331	494.202
AVILA	188.406	355.951	189.419	71.235	805.012
BURGOS	616.549	234.041	474.259	104.363	1.429.212
LEON	339.883	228.191	801.916	188.098	1.558.088
PALENCIA	483.164	82.053	180.404	57.913	803.534
SALAMANCA	297.303	684.064	161.351	92.271	1.234.989
SEGOVIA	273.088	121.011	223.869	74.091	692.059
SORIA	381.779	24.690	416.709	207.468	1.030.645
VALLADOLID	592.290	19.951	128.723	70.089	811.053
ZAMORA	430.831	216.878	276.841	131.376	1.055.927
CASTILLA Y LEON	3.603.292	1.966.832	2.853.491	996.903	9.420.519
MADRID	209.358	119.532	254.763	219.139	802.792
ALBACETE	749.613	36.268	538.402	161.517	1.485.800
CIUDAD REAL	996.745	224.718	576.331	177.089	1.974.883
CUENCA	791.122	49.135	753.736	112.015	1.706.008
GUADALAJARA	367.822	32.729	718.121	100.367	1.219.040
TOLEDO	855.738	135.494	347.413	198.340	1.536.985
CASTILLA LA MANCHA	3.761.040	478.345	2.934.003	749.329	7.922.716
ALICANTE	174.946	1.383	215.551	190.021	581.902
CASTELLON	154.209	57.613	379.303	73.703	664.828
VALENCIA	352.749	1.060	544.281	181.223	1.079.313
C. VALENCIANA	681.904	60.056	1.139.135	444.948	2.326.043
MURCIA	471.611	30	384.991	275.107	1.131.738
BADAJÓZ	877.981	876.668	261.223	160.750	2.176.623
CACERES	240.467	1.140.315	479.367	126.669	1.986.818
EXTREMADURA	1.118.448	2.016.983	740.590	287.419	4.163.440
ALMERÍA	179.380	30.248	413.325	254.682	877.635
CADIZ	285.441	164.641	193.804	94.652	738.537
CORDOBA	717.494	401.503	171.208	86.925	1.377.131
GRANADA	534.281	130.140	395.743	192.972	1.253.135
HUELVA	171.069	181.084	526.406	129.915	1.008.473
JAEN	654.697	234.652	377.515	82.946	1.349.810
MALAGA	287.522	59.358	241.389	140.627	728.897
SEVILLA	821.465	212.810	238.025	131.133	1.403.434
ANDALUCIA	3.651.350	1.414.435	2.557.415	1.113.852	8.737.052
PALMAS (Las)	20.185	8.824	28.115	349.434	406.559
Sta.C.TENERIFE	28.175	7.439	151.202	151.274	338.091
CANARIAS	48.360	16.263	179.318	500.709	744.650
ESPAÑA	17.319.961	7.991.101	18.624.043	6.601.809	50.536.913

(1) Las dehesas de labor con arbolado y de pasto con arbolado están incluidas en Tierras de Cultivo y Prados y Pastizales Permanentes, respectivamente. El matorral se incluye en Otras Superficies.

3.2.2 TIERRAS DE CULTIVO. Distribución general de la tierra por provincias (ha)

Provincias y CC.AA	TIERRAS DE LABOR			Cultivos Leñosos	Cultivos en Invernadero	Huertos Familiares	Total Tierras de Cultivo
	Cultivos Herbáceos	Barbecho	Total				
A CORUÑA	122.750	9.455	132.205	6.726	194	6.293	145.417
LUGO	131.858	6.750	138.608	4.844	13	4.022	147.487
OURENSE	26.017	7.512	33.529	12.151	10	3.935	49.624
PONTEVEDRA	31.390	4.594	35.984	14.715	218	5.271	56.188
GALICIA	312.016	28.311	340.327	38.435	434	19.521	398.716
P.DE ASTURIAS	13.538	705	14.244	3.456	175	2.754	20.628
CANTABRIA	6.065	213	6.278	50	3	653	6.984
ALAVA	54.561	5.286	59.847	12.558		873	73.278
GUIPUZCOA	176	48	225	3.710	135	1.582	5.651
VIZCAYA	119	41	161	790	198	1.690	2.839
PAIS VASCO	54.856	5.376	60.232	17.059	333	4.144	81.768
NAVARRA	230.009	55.325	285.334	37.088	428	2.964	325.814
LA RIOJA	60.651	22.153	82.804	71.934	64	2.976	157.779
HUESCA	382.503	92.252	474.755	45.395		1.285	521.435
TERUEL	224.598	165.320	389.918	65.167	18	1.508	456.610
ZARAGOZA	427.320	244.604	671.924	136.271	253	2.422	810.870
ARAGON	1.034.421	502.176	1.536.597	246.833	271	5.215	1.788.915
BARCELONA	94.738	11.325	106.063	32.023	594	2.780	141.461
GIRONA	68.540	9.191	77.732	13.522	100	1.303	92.657
LLEIDA	233.817	19.191	253.008	106.473	29	1.317	360.827
TARRAGONA	47.385	10.323	57.707	168.492	57	2.066	228.322
CATALUÑA	444.480	50.030	494.510	320.510	780	7.466	823.267
BALEARES	61.428	26.079	87.507	78.044	134	5.042	170.726
AVILA	137.352	42.667	180.019	8.132	11	244	188.406
BURGOS	511.103	83.581	594.684	19.987	69	1.810	616.549
LEON	217.833	106.186	324.020	11.752	31	4.080	339.883
PALENCIA	415.357	66.636	481.994	861	28	281	483.164
SALAMANCA	226.571	65.377	291.948	4.688	9	659	297.303
SEGOVIA	202.102	67.832	269.934	2.560		595	273.088
SORIA	259.225	118.754	377.979	3.209	20	571	381.779
VALLADOLID	485.467	86.537	572.004	19.941	13	332	592.290
ZAMORA	260.238	149.464	409.702	18.673	17	2.439	430.831
CASTILLA Y LEON	2.715.248	787.035	3.502.283	89.803	197	11.010	3.603.292
MADRID	88.664	78.295	166.960	41.805	178	415	209.358
ALBACETE	349.158	219.523	568.681	179.958	78	896	749.613
CIUDAD REAL	295.815	322.836	618.651	377.189	16	889	996.745
CUENCA	496.410	124.961	621.372	168.994		756	791.122
GUADALAJARA	231.398	107.442	338.840	28.380	6	597	367.822
TOLEDO	327.898	256.360	584.258	270.402	19	1.058	855.738
CASTILLA LA MANCHA	1.700.679	1.031.123	2.731.802	1.024.922	119	4.196	3.761.040
ALICANTE	13.950	31.496	45.446	125.716	646	3.138	174.946
CASTELLON	10.459	15.245	25.704	125.308	47	3.151	154.209
VALENCIA	38.568	32.777	71.346	277.684	423	3.297	352.749
C. VALENCIANA	62.978	79.518	142.496	528.708	1.116	9.585	681.904
MURCIA	116.419	83.915	200.334	260.246	6.567	4.463	471.611
BADAJOS	338.461	229.873	568.334	307.535	140	1.973	877.981
CACERES	89.901	67.482	157.383	81.148	33	1.903	240.467
EXTREMADURA	428.362	297.355	725.717	388.683	172	3.876	1.118.448
ALMERIA	24.033	28.408	52.440	95.123	29.545	2.272	179.380
CADIZ	225.823	20.649	246.472	36.356	1.136	1.477	285.441
CORDOBA	260.181	95.078	355.260	360.972	119	1.143	717.494
GRANADA	144.758	83.022	227.780	296.893	5.156	4.451	534.281
HUELVA	53.019	47.536	100.555	61.560	7.390	1.564	171.069
JAEN	43.377	16.831	60.208	593.264	87	1.138	654.697
MALAGA	74.380	12.523	86.904	196.034	1.241	3.344	287.522
SEVILLA	536.997	36.604	573.601	247.049	213	603	821.465
ANDALUCIA	1.362.570	340.650	1.703.219	1.887.251	44.887	15.993	3.651.350
PALMAS (Las)	2.723	10.530	13.253	2.565	3.724	644	20.185
Sta.C.TENERIFE	4.026	2.818	6.845	16.702	3.752	876	28.175
CANARIAS	6.750	13.348	20.098	19.267	7.476	1.520	48.360
ESPAÑA	8.699.133	3.401.606	12.100.739	5.054.095	63.335	101.792	17.319.960

3.2.3 PRADOS Y PASTIZALES PERMANENTES. Distribución general de la tierra por provincias (ha)

Provincias y CC.AA	PRADOS NATURALES			PASTIZALES PERMANENTES				Total Prados y Pastizales Permanentes
	Secano	Regadio	Total	Alta montaña	Pastizal	Pastizal - Matorral	Total	
A CORUÑA	68.259	1.373	69.631	137	4.592	18.116	22.845	92.476
LUGO	120.690	3.221	123.912		12.274	40.085	52.359	176.271
OURENSE	49.742	5.975	55.717	623	21.176	61.621	83.421	139.138
PONTEVEDRA	31.369	2.097	33.466		3.049	17.711	20.760	54.225
GALICIA	270.060	12.666	282.726	760	41.091	137.533	179.384	462.110
P.DE ASTURIAS	185.069	1.299	186.368	124.175	41.166	46.326	211.668	398.036
CANTABRIA	101.176	135	101.311	45.476	49.969	35.953	131.398	232.709
ALAVA	19.095		19.095		9.672	9.708	19.381	38.475
GUIPUZCOA	23.586		23.586	8.809	13.884	1.944	24.637	48.223
VIZCAYA	24.905		24.905	7.009	20.905	1.374	29.288	54.192
PAIS VASCO	67.585		67.585	15.818	44.461	13.026	73.306	140.891
NAVARRA	28.105	504	28.609	10.806	66.889	30.358	108.053	136.661
LA RIOJA		31	31	15.669	13.770	29.837	59.276	59.307
HUESCA	3.554	119	3.674	21.661	66.013	16.424	104.098	107.772
TERUEL	1.107	15	1.122	24.047	40.317	41.954	106.318	107.440
ZARAGOZA				174	19.198	22.063	41.435	41.435
ARAGON	4.662	134	4.796	45.883	125.528	80.441	251.851	256.647
BARCELONA	4.340		4.340	5.509	12.517	6.544	24.570	28.910
GIRONA	7.029	4	7.033	25.192	14.612	7.916	47.719	54.752
LLEIDA	14.725	268	14.993	62.104	19.373	21.903	103.381	118.374
TARRAGONA		26	26		5.351	4.529	9.879	9.905
CATALUNA	26.094	298	26.392	92.804	51.853	40.892	185.550	211.942
BALEARES					10.795	9.526	20.321	20.321
AVILA	25.150	108	25.259	6.695	176.581	147.417	330.693	355.951
BURGOS	28.167		28.167	6.572	171.794	27.508	205.874	234.041
LEON	27.641	16.546	44.187	15.703	72.326	95.976	184.004	228.191
PALENCIA	4.582	264	4.846	1.268	32.449	43.490	77.207	82.053
SALAMANCA	49.732	20	49.752		438.658	195.654	634.313	684.064
SEGOVIA	5.799		5.799	3.729	67.750	43.734	115.213	121.011
SORIA	2.849		2.849		16.638	5.203	21.841	24.690
VALLADOLID	2.171	448	2.620		15.168	2.163	17.332	19.951
ZAMORA	15.814	24	15.838		129.815	71.225	201.040	216.878
CASTILLA Y LEON	161.905	17.411	179.315	33.967	1.121.180	632.370	1.787.517	1.966.832
MADRID	4.639	236	4.875	3.088	91.158	20.411	114.657	119.531
ALBACETE					20.210	16.058	36.268	36.268
CIUDAD REAL	1.021		1.021		161.892	61.806	223.697	224.718
CUENCA	62		62	2.035	24.874	22.165	49.073	49.135
GUADALAJARA	454		454	43	12.810	19.423	32.275	32.729
TOLEDO	4.067		4.067		108.462	22.965	131.427	135.494
CASTILLA LA MANCHA	5.605		5.605	2.077	328.248	142.415	472.740	478.345
ALICANTE					1.340	43	1.383	1.383
CASTELLON				32	41.290	16.291	57.613	57.613
VALENCIA	4		4		900	156	1.056	1.060
C. VALENCIANA	4		4	32	43.530	16.489	60.052	60.056
MURCIA					27	3	30	30
BADAJOS	290		290		700.725	175.653	876.378	876.668
CACERES	10.553	696	11.249	7.624	792.338	329.103	1.129.065	1.140.315
EXTREMADURA	10.843	696	11.539	7.624	1.493.063	504.757	2.005.444	2.016.983
ALMERIA					30.248		30.248	30.248
CADIZ	217	750	967		130.410	33.264	163.674	164.641
CORDOBA	178	473	651		226.375	174.477	400.852	401.503
GRANADA	276		276	2.173	68.956	58.735	129.864	130.140
HUELVA	118		118	521	132.617	47.828	180.966	181.084
JAEN					130.594	104.058	234.652	234.652
MALAGA				3.303	46.473	9.582	59.358	59.358
SEVILLA		68	68		171.648	41.094	212.742	212.810
ANDALUCIA	788	1.291	2.079	5.997	937.321	469.038	1.412.356	1.414.435
PALMAS (Las)	804		804		1.417	6.602	8.020	8.824
Sta.C.TENERIFE	80		80		7.240	119	7.359	7.439
CANARIAS	884		884		8.657	6.721	15.379	16.263
ESPAÑA	867.418	34.702	902.120	404.177	4.468.706	2.216.098	7.088.981	7.991.101

3.2.4 SUPERFICIE FORESTAL. Distribución general de la tierra por provincias (ha)

Provincias y CC.AA	Coníferas	Frondosas		Coníferas y Frondosas	Chopo	Matorral	Total Superficie Forestal Arbolada
		Crecimiento Lento	Crecimiento Rápido				
A CORUÑA	77.635	32.960	142.833	115.409	68	86.582	455.487
LUGO	129.544	128.923	78.093	53.606	352	202.524	593.043
OURENSE	68.990	110.862	7.320	36.515	198	243.360	467.244
PONTEVEDRA	48.959	27.039	45.760	70.566	9	79.263	271.597
 GALICIA	325.128	299.784	274.005	276.097	628	611.729	1.787.371
 P.DE ASTURIAS	50.035	169.394	69.628	46.918	55	214.630	550.661
 CANTABRIA	26.486	75.191	35.388	2.432	417	61.796	201.710
ALAVA	8.752	98.497	2.826	15.195	732	26.655	152.657
GUIPUZCOA	64.902	38.582	3.342	9.981	131	10.531	127.469
VIZCAYA	79.697	18.784	12.178	11.919	86	21.138	143.802
 PAIS VASCO	153.350	155.863	18.346	37.095	950	58.324	423.928
 NAVARRA	73.660	136.084	3.876		2.925	271.422	487.968
 LA RIOJA	58.765	25.757	318	21.445	5.015	125.704	237.004
HUESCA	393.029	67.770	4.848	28.872	871	269.575	764.965
TERUEL	333.991	27.888	339	28.631	4.891	232.600	628.340
ZARAGOZA	160.862	32.218	3.088	28.354	3.302	355.806	583.629
 ARAGON	887.882	127.875	8.275	85.857	9.064	857.980	1.976.933
BARCELONA	202.455	47.796	1.296	122.783	366	99.226	473.922
GIRONA	85.318	136.898	8.917	101.800	6.196	26.329	365.458
LLEIDA	185.450	105.848	8.243	121.467	1.027	187.058	609.092
TARRAGONA	123.472	7.330	6.230	22.109	64	150.260	309.465
 CATALUÑA	596.695	297.872	24.686	368.160	7.653	462.872	1.757.938
 BALEARES	42.112	6.240	14	52.804	34	55.620	156.824
AVILA	78.499	45.577	2.287	5.433	1.263	56.361	189.419
BURGOS	164.249	164.592	1.021	37.424	9.754	97.220	474.259
LEON	152.775	223.258	11.570	16.881	36.984	360.448	801.916
PALENCIA	58.049	78.925	1.675	3.701	8.903	29.153	180.404
SALAMANCA	31.380	70.873	2.281	1.147	2.181	53.487	161.351
SEGOVIA	136.092	53.519	1.893	18.228	8.873	5.264	223.869
SORIA	210.888	115.957	1.220	30.845	8.439	49.361	416.709
VALLADOLID	87.481	22.234	1.290	9.984	4.091	3.643	128.723
ZAMORA	50.854	75.479	2.140	3.350	6.324	138.694	276.841
 CASTILLA Y LEON	970.266	850.413	25.376	126.993	86.813	793.631	2.853.491
 MADRID	48.523	86.615	2.953	20.439	3.312	92.921	254.763
ALBACETE	222.207	22.494	453	29.502	1.176	262.569	538.402
CIUDAD REAL	59.782	102.409	3.080	13.650	226	397.183	576.331
CUENCA	464.043	48.388	1.318	79.124	2.428	158.435	753.736
GUADALAJARA	235.851	160.872	1.105	60.236	5.045	255.012	718.121
TOLEDO	33.437	70.576	9.814	9.236	817	223.532	347.413
 CASTILLA LA MANCHA	1.015.321	404.739	15.769	191.749	9.692	1.296.732	2.934.003
ALICANTE	102.215	3.386	511	5.717	900	102.822	215.551
CASTELLON	121.100	47.460	292	30.062	905	179.484	379.303
VALENCIA	256.296	1.997	468	11.726	770	273.024	544.281
 C. VALENCIANA	479.610	52.844	1.271	47.506	2.575	555.330	1.139.135
 MURCIA	200.674	7.408	5	2.529	102	174.272	384.991
BADAJOS	11.275	102.202	48.042	7.318	95	92.292	261.223
CACERES	33.249	127.067	62.610	3.397	1.221	251.824	479.367
 EXTREMADURA	44.525	229.268	110.651	10.714	1.315	344.117	740.590
ALMERIA	118.918	1.058		6.558		286.791	413.325
CADIZ	2.744	49.063	1.759	5.292	4	134.942	193.804
CORDOBA	22.364	18.740	1.911	18.680	587	108.926	171.208
GRANADA	153.958	18.161	649	10.144	6.514	206.317	395.743
HUELVA	138.661	107.202	70.354	40.058	128	170.002	526.406
JAEN	202.161	7.117	3.681	3.405	748	160.403	377.515
MALAGA	60.919	20.732	1.820	3.998	289	153.631	241.389
SEVILLA	31.178	27.031	21.675	3.845	9	154.288	238.025
 ANDALUCIA	730.902	249.104	101.850	91.981	8.278	1.375.300	2.557.415
PALMAS (Las)	10.509	223	1.136	688		15.561	28.115
Sta.C.TENERIFE	77.750	9.262	2.548	19		61.624	151.202
 CANARIAS	88.259	9.484	3.683	706		77.185	179.318
 ESPAÑA	5.792.193	3.183.938	696.094	1.383.426	138.828	7.429.564	18.624.043

(1) Véase nota al pie del cuadro 3.2.1

3.2.5 OTRAS SUPERFICIES. Distribución general de la tierra por provincias (ha)

Provincias y CC.AA	Erial	Espartizal	Baldío	Improductivo	No Agrícola	Aguas Interiores	Total Otras Superficies
A CORUÑA			15.977	12.399	70.040	3.529	101.946
LUGO	1.002		9.020	7.343	48.432	3.001	68.799
OURENSE	1.303		14.458	12.139	36.202	7.231	71.334
PONTEVEDRA			9.062	3.696	51.897	2.909	67.564
GALICIA	2.305		48.518	35.577	206.570	16.671	309.643
P.DE ASTURIAS	173		740	40.114	47.205	2.802	91.034
CANTABRIA	22.890		1.784	29.569	27.649	8.838	90.731
ALAVA	12.095	622	5.253	3.989	14.225	4.135	40.319
GUIPUZCOA			839	3.322	11.861	1.281	17.304
VIZCAYA	6		1.471	3.045	14.577	1.764	20.863
PAIS VASCO	12.100	622	7.564	10.356	40.663	7.180	78.485
NAVARRA	5.576		11.465	15.030	41.545	15.073	88.690
LA RIOJA	9.263		9.232	2.895	23.029	4.880	49.298
HUESCA	31.146	19	22.449	58.354	33.297	22.856	168.121
TERUEL	202.519		29.297	18.040	33.618	4.475	287.948
ZARAGOZA	111.355	38	59.375	32.293	64.421	24.008	291.490
ARAGON	345.020	57	111.121	108.686	131.336	51.339	747.559
BARCELONA	1.990		13.574	12.125	94.736	6.393	128.817
GIRONA	1.158		6.380	15.423	51.276	1.875	76.112
LLEIDA	2.700		15.069	58.337	32.651	17.469	126.227
TARRAGONA	577		19.888	8.944	43.924	8.145	81.478
CATALUNA	6.425		54.911	94.829	222.587	33.881	412.634
BALEARES	123	1.083	19.227	58.758	65.414	1.725	146.331
AVILA	7.403		5.040	32.827	19.731	6.233	71.235
BURGOS	28.023		14.339	13.450	42.270	6.280	104.363
LEON	4.782		25.645	84.642	63.618	9.411	188.098
PALENCIA	6.659		6.242	5.982	35.200	3.830	57.913
SALAMANCA	4.937		9.796	20.792	37.501	19.245	92.271
SEGOVIA	38.352		8.655	2.678	23.303	1.103	74.091
SORIA	159.895		21.156	6.504	14.399	5.513	207.468
VALLADOLID	9.354	18	11.223	4.252	40.513	4.729	70.089
ZAMORA	7.075		21.302	57.503	37.000	8.497	131.376
CASTILLA Y LEON	266.480	18	123.400	228.629	313.536	64.840	996.903
MADRID	27.416	7.317	24.057	24.577	126.370	9.401	219.139
ALBACETE	25.408	47.171	32.589	7.277	42.257	6.815	161.517
CIUDAD REAL	43.927		46.101	25.102	45.389	16.570	177.089
CUENCA	47.647	175	11.611	7.020	36.891	8.671	112.015
GUADALAJARA	25.782	786	14.012	4.644	36.227	18.917	100.367
TOLEDO	24.201	4.199	64.479	15.806	71.314	18.341	198.340
CASTILLA LA MANCHA	166.965	52.331	168.791	59.849	232.079	69.314	749.329
ALICANTE	29.524	1.495	49.376	16.214	81.827	11.585	190.021
CASTELLON	3.807		24.547	5.218	34.441	5.691	73.703
VALENCIA	2.297		44.891	23.650	93.318	17.067	181.223
C. VALENCIANA	35.628	1.495	118.814	45.082	209.586	34.343	444.948
MURCIA	52.328	40.756	75.082	23.707	74.854	8.380	275.107
BADAJOS	10.464		8.868	7.880	76.658	56.880	160.750
CACERES	33.163		3.163	10.348	37.079	42.916	126.669
EXTREMADURA	43.627		12.032	18.228	113.737	99.796	287.419
ALMERIA	76.603	92.140	47.544	9.447	25.629	3.319	254.682
CADIZ	11.928		1.082	13.891	56.233	11.518	94.652
CORDOBA	6.924	253	6.089	10.605	48.186	14.869	86.925
GRANADA	24.310	30.061	20.771	62.731	46.536	8.563	192.972
HUELVA	5.869	706	15.312	45.169	38.617	24.242	129.915
JAEN	14.981	1.408	7.750	10.307	35.821	12.680	82.946
MALAGA	14.381		5.936	50.456	60.084	9.770	140.627
SEVILLA	10.003		8.040	7.108	77.769	28.214	131.133
ANDALUCIA	164.998	124.567	112.524	209.714	388.875	113.174	1.113.852
PALMAS (Las)	209.686		39.917	79.418	19.562	852	349.434
Sta.C.TENERIFE	42.071		46.713	44.508	17.364	619	151.274
CANARIAS	251.757		86.630	123.925	36.926	1.471	500.709
ESPAÑA	1.413.074	228.247	985.892	1.129.526	2.301.960	543.109	6.601.809

3.2.6 SISTEMAS DE CULTIVO. Distribución general de la tierra por provincias (ha)

Provincias y CC.AA	TIERRAS DE CULTIVO			TOTAL TIERRAS DE CULTIVO
	Secano	Regadío	Invernadero	
A CORUÑA	141.973	3.252	193	145.418
LUGO	144.579	2.895	13	147.487
OURENSE	43.224	6.390	10	49.624
PONTEVEDRA	52.035	3.935	218	56.188
GALICIA	381.811	16.472	434	398.717
P.DE ASTURIAS	20.306	148	175	20.628
CANTABRIA	6.673	308	3	6.984
ALAVA	65.908	7.370		73.278
GUIPUZCOA	5.212	304	135	5.651
VIZCAYA	1.766	874	198	2.839
PAIS VASCO	72.887	8.548	333	81.768
NAVARRA	241.667	83.719	428	325.814
LA RIOJA	111.329	46.386	64	157.779
HUESCA	350.267	171.168		521.435
TERUEL	432.642	23.951	18	456.610
ZARAGOZA	633.848	176.768	253	810.870
ARAGON	1.416.757	371.886	271	1.788.915
BARCELONA	132.589	8.277	594	141.461
GIRONA	69.148	23.409	100	92.657
LLEIDA	224.879	135.919	29	360.827
TARRAGONA	157.757	70.509	57	228.322
CATALUÑA	584.373	238.114	780	823.267
BALEARES	154.793	15.799	134	170.726
AVILA	171.762	16.634	11	188.406
BURGOS	595.182	21.298	69	616.549
LEON	229.979	109.873	31	339.883
PALENCIA	420.309	62.826	28	483.164
SALAMANCA	263.181	34.113	9	297.303
SEGOVIA	258.898	14.189		273.088
SORIA	375.787	5.972	20	381.779
VALLADOLID	507.133	85.145	13	592.290
ZAMORA	380.440	50.375	17	430.831
CASTILLA Y LEON	3.202.671	400.424	197	3.603.292
MADRID	194.327	14.853	178	209.358
ALBACETE	590.859	158.676	78	749.613
CIUDAD REAL	810.053	186.676	16	996.745
CUENCA	745.325	45.796		791.122
GUADALAJARA	358.197	9.620	6	367.822
TOLEDO	765.982	89.737	19	855.738
CASTILLA LA MANCHA	3.270.415	490.505	119	3.761.040
ALICANTE	81.260	93.039	646	174.946
CASTELLON	98.075	56.087	47	154.209
VALENCIA	175.403	176.924	423	352.749
C. VALENCIANA	354.738	326.050	1.116	681.904
MURCIA	303.781	161.263	6.567	471.611
BADAJOS	719.229	158.613	140	877.981
CACERES	166.385	74.049	33	240.467
EXTREMADURA	885.614	232.662	172	1.118.448
ALMERIA	113.054	36.781	29.545	179.380
CADIZ	247.942	36.363	1.136	285.441
CORDOBA	621.758	95.618	119	717.494
GRANADA	413.878	115.246	5.156	534.281
HUELVA	126.484	37.196	7.390	171.069
JAEN	360.959	293.652	87	654.697
MALAGA	226.528	59.753	1.241	287.522
SEVILLA	560.613	260.639	213	821.465
ANDALUCIA	2.671.215	935.248	44.887	3.651.350
PALMAS (Las)	14.140	2.321	3.724	20.185
Sta.C.TENERIFE	11.160	13.263	3.752	28.175
CANARIAS	25.300	15.584	7.476	48.360
ESPAÑA	13.898.657	3.357.970	63.335	17.319.961

3.2.7 CULTIVO EN SECANO. Distribución general de la tierra por provincias (ha)

Provincias y CC.AA	TIERRAS DE LABOR			Cultivos Leñosos	Huertos Familiares	Total Tierras de Cultivo
	Cultivos Herbáceos	Barbecho	Total			
A CORUÑA	120.946	9.364	130.310	6.515	5.147	141.972
LUGO	130.020	6.690	136.710	4.821	3.048	144.579
OURENSE	21.570	7.381	28.951	12.045	2.228	43.224
PONTEVEDRA	29.465	4.511	33.977	14.125	3.933	52.035
GALICIA	302.001	27.947	329.948	37.507	14.355	381.810
P.DE ASTURIAS	13.407	705	14.113	3.456	2.737	20.306
CANTABRIA	5.788	213	6.001	50	622	6.673
ALAVA	48.958	5.262	54.219	11.068	621	65.908
GUIPUZCOA	171	48	220	3.704	1.289	5.212
VIZCAYA	97	41	139	698	930	1.766
PAIS VASCO	49.226	5.351	54.577	15.469	2.840	72.887
NAVARRA	179.193	44.420	223.613	17.391	664	241.667
LA RIOJA	46.930	19.679	66.610	44.582	137	111.329
HUESCA	234.327	89.293	323.620	26.560	87	350.267
TERUEL	208.484	164.038	372.522	59.858	262	432.642
ZARAGOZA	298.064	240.884	538.949	94.836	64	633.848
ARAGON	740.875	494.216	1.235.091	181.254	413	1.416.757
BARCELONA	90.595	11.215	101.811	30.287	492	132.589
GIRONA	52.117	7.774	59.890	9.198	59	69.148
LLEIDA	151.522	16.413	167.935	56.812	132	224.879
TARRAGONA	22.371	9.295	31.666	125.894	197	157.757
CATALUÑA	316.605	44.697	361.302	222.191	880	584.373
BALEARES	54.629	25.860	80.488	72.437	1.867	154.793
AVILA	121.180	42.446	163.626	8.036	100	171.762
BURGOS	495.509	83.540	579.050	15.355	778	595.182
LEON	112.333	105.692	218.025	10.477	1.477	229.979
PALENCIA	353.129	66.341	419.470	784	55	420.309
SALAMANCA	193.052	65.294	258.346	4.599	236	263.181
SEGOVIA	189.748	67.379	257.127	1.468	303	258.898
SORIA	253.639	118.754	372.393	3.190	204	375.787
VALLADOLID	411.321	86.313	497.634	9.424	76	507.133
ZAMORA	214.814	149.458	364.272	15.621	547	380.440
CASTILLA Y LEON	2.344.726	785.217	3.129.942	68.953	3.776	3.202.671
MADRID	75.803	78.048	153.851	40.345	131	194.327
ALBACETE	246.759	208.183	454.941	135.646	271	590.859
CIUDAD REAL	256.879	322.170	579.049	230.881	123	810.053
CUENCA	478.319	124.130	602.449	142.780	96	745.325
GUADALAJARA	222.489	107.230	329.719	28.321	157	358.197
TOLEDO	293.180	255.239	548.419	217.372	191	765.982
CASTILLA LA MANCHA	1.497.625	1.016.952	2.514.577	755.000	838	3.270.415
ALICANTE	3.787	12.535	16.322	64.546	392	81.260
CASTELLON	8.345	7.396	15.742	80.988	1.346	98.075
VALENCIA	17.222	19.630	36.851	137.829	723	175.403
C. VALENCIANA	29.355	39.561	68.915	283.362	2.461	354.738
MURCIA	65.275	73.064	138.339	164.662	779	303.781
BADAJOS	242.441	228.560	471.001	248.056	172	719.229
CACERES	24.664	66.201	90.865	74.914	606	166.385
EXTREMADURA	267.105	294.761	561.867	322.969	778	885.614
ALMERIA	17.316	27.052	44.368	68.471	215	113.054
CADIZ	194.315	20.172	214.487	32.989	466	247.942
CORDOBA	229.231	94.922	324.153	297.304	300	621.758
GRANADA	120.894	78.704	199.598	214.095	186	413.878
HUELVA	48.956	47.211	96.167	30.020	297	126.484
JAEN	35.054	16.790	51.844	308.988	127	360.959
MALAGA	66.994	11.559	78.553	147.450	525	226.528
SEVILLA	402.814	33.495	436.309	124.249	55	560.613
ANDALUCIA	1.115.574	329.904	1.445.479	1.223.566	2.170	2.671.215
PALMAS (Las)	1.942	10.318	12.260	1.713	167	14.140
Sta.C.TENERIFE	2.117	2.810	4.927	5.713	520	11.160
CANARIAS	4.059	13.128	17.187	7.426	687	25.300
ESPAÑA	7.108.176	3.293.723	10.401.899	3.460.623	36.135	13.898.656

3.2.8 CULTIVO EN REGADÍO E INVERNADERO. Distribución general de la tierra por provincias (ha)

Provincias y CC.AA	TIERRAS DE LABOR			Cultivos Leñosos	Huertos Familiares	Total Tierras de Cultivo en Regadío	Cultivos en invernadero
	Cultivos Herbáceos	Barbecho	Total				
A CORUÑA	1.804	91	1.895	211	1.146	3.252	194
LUGO	1.838	60	1.898	22	975	2.895	13
OURENSE	4.447	131	4.578	105	1.707	6.390	10
PONTEVEDRA	1.925	83	2.007	590	1.338	3.935	218
GALICIA	10.015	364	10.379	928	5.165	16.472	434
P.DE ASTURIAS	131		131		17	148	175
CANTABRIA	277		277		31	308	3
ALAVA	5.603	24	5.628	1.491	252	7.370	
GUIPUZCOA	5		5	6	293	304	135
VIZCAYA	22		22	93	760	874	198
PAIS VASCO	5.630	24	5.655	1.589	1.304	8.548	333
NAVARRA	50.816	10.905	61.721	19.698	2.300	83.719	428
LA RIOJA	13.720	2.474	16.195	27.352	2.839	46.386	64
HUESCA	148.176	2.959	151.135	18.835	1.198	171.168	
TERUEL	16.114	1.282	17.396	5.309	1.246	23.951	18
ZARAGOZA	129.256	3.719	132.975	41.435	2.358	176.768	253
ARAGON	293.546	7.960	301.506	65.578	4.802	371.886	271
BARCELONA	4.143	110	4.253	1.736	2.288	8.277	594
GIRONA	16.424	1.418	17.841	4.324	1.244	23.409	100
LLEIDA	82.295	2.778	85.072	49.661	1.185	135.919	29
TARRAGONA	25.014	1.028	26.042	42.598	1.869	70.509	57
CATALUÑA	127.875	5.333	133.208	98.319	6.587	238.114	780
BALEARES	6.799	219	7.018	5.606	3.175	15.799	134
AVILA	16.172	221	16.393	96	144	16.634	11
BURGOS	15.594	41	15.634	4.632	1.032	21.298	69
LEON	105.501	494	105.995	1.275	2.603	109.873	31
PALENCIA	62.228	295	62.523	78	225	62.826	28
SALAMANCA	33.519	83	33.602	89	422	34.113	9
SEGOVIA	12.353	453	12.806	1.092	291	14.189	
SORIA	5.585		5.585	19	368	5.972	20
VALLADOLID	74.146	224	74.371	10.518	256	85.145	13
ZAMORA	45.423	6	45.430	3.052	1.892	50.375	17
CASTILLA Y LEON	370.522	1.818	372.340	20.850	7.234	400.424	197
MADRID	12.862	247	13.109	1.460	284	14.853	178
ALBACETE	102.399	11.340	113.740	44.312	625	158.676	78
CIUDAD REAL	38.936	667	39.603	146.307	766	186.676	16
CUENCA	18.091	831	18.922	26.214	660	45.796	
GUADALAJARA	8.909	212	9.121	59	440	9.620	6
TOLEDO	34.719	1.121	35.839	53.030	867	89.737	119
CASTILLA LA MANCHA	203.054	14.171	217.225	269.922	3.358	490.505	119
ALICANTE	10.163	18.961	29.124	61.171	2.745	93.039	646
CASTELLON	2.114	7.849	9.962	44.320	1.805	56.087	47
VALENCIA	21.347	13.148	34.494	139.855	2.574	176.924	423
C. VALENCIANA	33.623	39.957	73.580	245.345	7.124	326.050	1.116
MURCIA	51.144	10.851	61.995	95.584	3.684	161.263	6.567
BADAJOS	96.020	1.312	97.333	59.479	1.801	158.613	140
CACERES	65.236	1.281	66.517	6.235	1.297	74.049	33
EXTREMADURA	161.257	2.593	163.850	65.714	3.098	232.662	172
ALMERIA	6.717	1.356	8.073	26.651	2.057	36.781	29.545
CADIZ	31.508	477	31.985	3.367	1.011	36.363	1.136
CORDOBA	30.950	156	31.106	63.668	844	95.618	119
GRANADA	23.865	4.318	28.182	82.799	4.265	115.246	5.156
HUELVA	4.064	325	4.388	31.540	1.267	37.196	7.390
JAEN	8.323	41	8.364	284.276	1.011	293.652	87
MALAGA	7.386	964	8.350	48.584	2.819	59.753	1.241
SEVILLA	134.183	3.108	137.292	122.800	548	260.639	213
ANDALUCIA	246.995	10.745	257.741	663.685	13.822	935.248	44.887
PALMAS (Las)	781	212	993	851	477	2.321	3.724
Sta.C.TENERIFE	1.909	8	1.917	10.990	356	13.263	3.752
CANARIAS	2.690	221	2.911	11.841	832	15.584	7.476
ESPAÑA	1.590.957	107.883	1.698.840	1.593.472	65.657	3.357.970	63.335

3.2.9 CULTIVOS HERBACEOS. Distribución general de la tierra por provincias (ha)

Provincias y CC.AA	Cereales Grano	Leguminosas Grano	Tubérculos Consumo Humano	Cultivos Industriales	Cultivos Forrajeros	Hortalizas (en campo)	Flores y P. Ornamentales (en campo)	Total Cultivos Herbáceos
A CORUÑA	11.876	294	4.144		104.677	1.699	60	122.750
LUGO	7.038	339	3.683	63	119.965	753	18	131.858
OURENSE	16.727	117	5.068		3.102	1.000	3	26.017
PONTEVEDRA	6.393	49	1.214		22.655	1.064	15	31.390
GALICIA	42.034	799	14.108	63	250.399	4.516	96	312.016
P.DE ASTURIAS	167	480	371		11.924	593	4	13.538
CANTABRIA	983	64	152	80	4.785			6.065
ALAVA	45.457	8	3.032	4.965	1.098			54.561
GUIPUZCOA	122	7			4	42		176
VIZCAYA	2	19		2	90	5		119
PAIS VASCO	45.582	35	3.032	4.968	1.192	48		54.856
NAVARRA	202.421	1.966	188	4.772	13.219	7.257	185	230.009
LA RIOJA	52.438	51	1.427	2.827	1.609	2.299		60.651
HUESCA	311.142	3.405	48	2.700	64.225	983		382.503
TERUEL	195.857	6.645	196	6.637	14.443	820		224.598
ZARAGOZA	363.447	2.806	229	8.894	48.751	3.170	22	427.320
ARAGON	870.446	12.855	474	18.231	127.418	4.974	22	1.034.421
BARCELONA	73.177	193	209	1.060	16.183	3.871	44	94.738
GIRONA	39.753	45	97	3.860	24.293	445	48	68.540
LLEIDA	187.749	492	92	1.271	42.994	1.128	91	233.817
TARRAGONA	41.764		157	678	345	3.847	595	47.385
CATALUÑA	342.442	730	554	6.869	83.815	9.292	778	444.480
BALEARES	25.978	2.059	583	104	30.473	2.228	4	61.428
AVILA	106.055	2.336	1.468	16.917	10.471	105		137.352
BURGOS	395.940	26.343	2.298	71.721	14.334	467		511.103
LEON	172.109	7.703	1.814	12.510	23.228	468	1	217.833
PALENCIA	302.371	27.492	982	37.245	47.079	187		415.357
SALAMANCA	164.795	5.376	2.850	17.028	36.067	455		226.571
SEGOVIA	158.676	2.956	3.326	27.091	6.224	3.830		202.102
SORIA	195.542	12.199	368	49.426	1.687	4		259.225
VALLADOLID	339.176	46.560	10.441	56.932	28.872	3.486		485.467
ZAMORA	194.368	9.209	1.135	19.134	35.720	671		260.238
CASTILLA Y LEON	2.029.032	140.174	24.682	308.003	203.681	9.673	1	2.715.248
MADRID	82.561	3.013	273	14	1.789	1.014		88.664
ALBACETE	282.198	26.135	1.262	9.454	11.600	18.510		349.158
CIUDAD REAL	270.935	7.404	218	132	5.196	11.929		295.815
CUENCA	311.951	19.829	363	158.494	695	5.079		496.410
GUADALAJARA	182.296	9.026	82	36.916	1.596	1.482		231.398
TOLEDO	281.233	8.316	263	6.438	26.359	5.289		327.898
CASTILLA LA MANCHA	1.328.612	70.709	2.188	211.435	45.446	42.287		1.700.679
ALICANTE	6.853	4	530		1.881	4.406	277	13.950
CASTELLON	7.412	90	308	201	987	1.461		10.459
VALENCIA	31.385	274	895	368	790	4.686	170	38.568
C. VALENCIANA	45.651	369	1.732	570	3.658	10.552	446	62.978
MURCIA	63.485	8	443	1.174	507	50.469	334	116.419
BADAJOS	272.360	5.838	496	38.389	15.373	6.005		338.461
CACERES	39.765	215	214	12.753	34.997	1.941	15	89.901
EXTREMADURA	312.125	6.053	711	51.142	50.370	7.946	15	428.362
ALMERIA	16.526				57	7.450		24.033
CADIZ	108.608	6.295	1.168	91.405	15.055	3.220	72	225.823
CORDOBA	150.838	8.645	630	75.896	20.441	3.732		260.181
GRANADA	119.400	4.096	368	5.981	7.691	7.190	32	144.758
HUELVA	25.093	437	812	20.260	3.124	3.293		53.019
JAEN	30.190	677	186	10.569	1.359	396		43.377
MALAGA	45.817	5.773	232	12.527	7.272	2.759		74.380
SEVILLA	268.548	9.115	8.477	238.094	6.703	5.767	293	536.997
ANDALUCIA	765.021	35.037	11.872	454.731	61.704	33.807	397	1.362.570
PALMAS (Las)	428	262	529	49	566	888		2.723
Sta.C.TENERIFE	82	1	3.281	11	255	258	139	4.026
CANARIAS	510	262	3.810	60	822	1.146	139	6.750
ESPAÑA	6.209.489	274.665	66.602	1.065.044	892.811	188.101	2.421	8.699.133

3.2.10 CULTIVOS HERBACEOS EN SECANO. Distribución general de la tierra por provincias (ha)

Provincias y CC.AA	Cereales Grano	Leguminosas Grano	Tubérculos Consumo Humano	Cultivos Industriales	Cultivos Forrajeros	Hortalizas (en campo)	Flores y P.Ornamentales (en campo)	Total Cultivos Herbáceos
A CORUNA	11.523	266	3.959		103.714	1.424	60	120.946
LUGO	6.934	313	3.521	63	118.593	578	18	130.020
OURENSE	16.334	72	1.817		2.612	732	3	21.570
PONTEVEDRA	5.388	37	1.057		22.110	859	15	29.465
GALICIA	40.179	688	10.354	63	247.029	3.592	95	302.001
P.DE ASTURIAS	167	480	331		11.908	517	4	13.407
CANTABRIA	983	64	84	80	4.577			5.788
ALAVA	45.437	8	215	3.047	251			48.958
GUIPUZCOA	122	6			4	39		171
VIZCAYA	2			2	90	3		97
PAIS VASCO	45.562	14	215	3.049	345	41		49.226
NAVARRA	168.648	1.930	151	3.471	4.469	525		179.193
LA RIOJA	44.460	15	64	1.787	415	190		46.930
HUESCA	212.424	2.935		1.480	17.473	15		234.327
TERUEL	181.932	6.467	28	6.482	13.143	431		208.484
ZARAGOZA	282.878	2.501		6.783	5.840	63		298.064
ARAGON	677.234	11.904	28	14.744	36.456	509		740.875
BARCELONA	72.521	186	59	1.060	15.072	1.697		90.595
GIRONA	27.844	44	19	3.107	21.078	26		52.117
LLEIDA	137.473	221	77	978	12.755	17		151.522
TARRAGONA	20.904			677	95	695		22.371
CATALUNA	258.743	450	156	5.823	49.000	2.435		316.605
BALEARES	24.443	1.994	5		27.850	334	4	54.629
AVILA	97.669	1.872		11.997	9.565	76		121.180
BURGOS	391.340	26.306	273	66.834	10.746	10		495.509
LEON	92.300	5.031	101	2.379	12.382	140		112.333
PALENCIA	267.373	27.221		28.716	29.812	8		353.129
SALAMANCA	139.997	5.025	99	13.274	34.656	2		193.052
SEGOVIA	156.005	2.956	245	25.311	5.224	8		189.748
SORIA	192.614	12.199		47.822	1.005			253.639
VALLADOLID	303.362	44.850		43.877	19.231	1		411.321
ZAMORA	161.292	8.683	11	14.964	29.828	37		214.814
CASTILLA Y LEON	1.801.952	134.141	728	255.174	152.449	282		2.344.726
MADRID	72.466	2.941			311	84		75.803
ALBACETE	218.962	23.136	12	3.322	1.265	63		246.759
CIUDAD REAL	246.095	6.965	14	132	3.517	156		256.879
CUENCA	302.702	18.073		156.578	519	448		478.319
GUADALAJARA	176.893	7.595	31	36.373	1.596			222.489
TOLEDO	262.574	7.960	34	3.928	17.669	1.015		293.180
CASTILLA LA MANCHA	1.207.225	63.730	91	200.332	24.566	1.681		1.497.625
ALICANTE	3.620				30	116	20	3.787
CASTELLON	7.095	90	81	147	870	62		8.345
VALENCIA	15.917	274	15	319	572	124		17.222
C. VALENCIANA	26.633	365	96	466	1.473	303	20	29.355
MURCIA	58.284	8		411	12	6.402	158	65.275
BADAJOS	206.814	5.460		17.389	10.147	2.631		242.441
CACERES	15.176	215		117	8.810	346		24.664
EXTREMADURA	221.990	5.675		17.506	18.957	2.977		267.105
ALMERIA	16.510				21	785		17.316
CADIZ	99.719	6.289	4	75.028	12.691	546	37	194.315
CORDOBA	137.281	8.180		63.922	19.738	110		229.231
GRANADA	107.846	3.938	11	5.341	3.346	412		120.894
HUELVA	25.084	429	52	20.148	3.091	152		48.956
JAEN	27.313	677		6.295	662	106		35.054
MALAGA	42.749	5.716	7	11.824	6.645	53		66.994
SEVILLA	211.375	9.038	220	177.807	4.241	97	35	402.814
ANDALUCIA	667.878	34.266	295	360.367	50.435	2.261	72	1.115.574
PALMAS (Las)	300	261	284		533	564		1.942
Sta.C.TENERIFE	80	1	1.738	11	251	37		2.117
CANARIAS	380	262	2.022	11	784	601		4.059
ESPAÑA	5.317.225	258.926	14.620	863.284	631.035	22.732	354	7.108.176

3.2.11 CULTIVOS HERBACEOS EN REGADIO. Distribución general de la tierra por provincias (ha)

Provincias y CC.AA	Cereales Grano	Leguminosas Grano	Tubérculos Consumo Humano	Cultivos Industriales	Cultivos Forrajeros	Hortalizas (en campo)	Flores y P.Ornamentales (en campo)	Total Cultivos Herbáceos
A CORUÑA	353	28	184		963	275	1	1.804
LUGO	103	26	162		1.372	175		1.838
OURENSE	393	45	3.251		490	268		4.447
PONTEVEDRA	1.006	12	157		545	206		1.925
GALICIA	1.855	112	3.754		3.370	923	1	10.015
P.DE ASTURIAS			39		16	76		131
CANTABRIA			68		208			277
ALAVA	20		2.817	1.919	847			5.603
GUIPUZCOA		1				4		5
VIZCAYA		19				3		22
PAIS VASCO	20	21	2.817	1.919	847	6		5.630
NAVARRA	33.773	37	37	1.301	8.750	6.732	185	50.816
LA RIOJA	7.978	36	1.363	1.040	1.194	2.109		13.720
HUESCA	98.719	469	48	1.220	46.752	968		148.176
TERUEL	13.924	178	168	155	1.299	389		16.114
ZARAGOZA	80.569	305	229	2.112	42.911	3.108	22	129.256
ARAGON	193.212	952	446	3.487	90.962	4.465	22	293.546
BARCELONA	656	7	151		1.111	2.174	44	4.143
GIRONA	11.909	1	77	754	3.215	420	48	16.424
LLEIDA	50.275	272	14	292	30.239	1.111	91	82.295
TARRAGONA	20.860		157	0	250	3.152	595	25.014
CATALUÑA	83.700	280	399	1.046	34.815	6.857	778	127.875
BALEARES	1.535	65	578	104	2.622	1.894		6.799
AVILA	8.386	464	1.468	4.920	906	29		16.172
BURGOS	4.600	37	2.025	4.887	3.588	457		15.594
LEON	79.809	2.672	1.713	10.131	10.846	328	1	105.501
PALENCIA	34.998	272	982	8.529	17.268	179		62.228
SALAMANCA	24.798	351	2.751	3.754	1.411	453		33.519
SEGOVIA	2.670		3.081	1.780	999	3.822		12.353
SORIA	2.928		368	1.603	682	4		5.585
VALLADOLID	35.814	1.710	10.441	13.055	9.641	3.484		74.146
ZAMORA	33.076	527	1.125	4.170	5.891	635		45.423
CASTILLA Y LEON	227.081	6.033	23.954	52.829	51.232	9.392	1	370.522
MADRID	10.095	71	273	14	1.478	931		12.862
ALBACETE	63.236	2.999	1.250	6.133	10.335	18.447		102.399
CIUDAD REAL	24.841	439	204		1.679	11.773		38.936
CUENCA	9.249	1.755	363	1.916	176	4.631		18.091
GUADALAJARA	5.403	1.430	51	544		1.482		8.909
TOLEDO	18.660	355	229	2.511	8.690	4.274		34.719
CASTILLA LA MANCHA	121.388	6.979	2.097	11.103	20.880	40.607		203.054
ALICANTE	3.233	4	530		1.850	4.290	257	10.163
CASTELLON	317		227	54	117	1.398		2.114
VALENCIA	15.468		880	49	217	4.562	170	21.347
C. VALENCIANA	19.018	4	1.637	104	2.185	10.250	426	33.623
MURCIA	5.201		443	763	495	44.066	175	51.144
BADAJOS	65.547	378	496	21.000	5.225	3.374		96.020
CACERES	24.589		214	12.636	26.187	1.595	15	65.236
EXTREMADURA	90.135	378	711	33.636	31.413	4.969	15	161.257
ALMERIA	16				36	6.665		6.717
CADIZ	8.889	6	1.164	16.377	2.364	2.674	35	31.508
CORDOBA	13.557	465	630	11.973	703	3.622		30.950
GRANADA	11.554	158	357	639	4.345	6.778	32	23.865
HUELVA	10	8	760	111	34	3.142		4.064
JAEN	2.877		186	4.273	698	289		8.323
MALAGA	3.068	57	225	703	628	2.706		7.386
SEVILLA	57.173	77	8.256	60.287	2.462	5.671	258	134.183
ANDALUCIA	97.142	771	11.578	94.364	11.269	31.546	325	246.995
PALMAS (Las)	128	1	245	49	33	325		781
Sta.C.TENERIFE	2		1.543		5	220	139	1.909
CANARIAS	130	1	1.788	49	38	545	139	2.690
ESPAÑA	892.264	15.740	51.982	201.760	261.776	165.369	2.067	1.590.957

3.2.12 BARBECHOS. Distribución general de la tierra por provincias (ha)

Provincias Y CC.AA	SECANO	REGADIO	TOTAL
A CORUNA	9.364	91	9.455
LUGO	6.690	60	6.750
OURENSE	7.381	131	7.512
PONTEVEDRA	4.511	83	4.594
GALICIA	27.947	364	28.311
P.DE ASTURIAS	705		705
CANTABRIA	213		213
ALAVA	5.262	24	5.286
GUIPUZCOA	48		48
VIZCAYA	41		41
PAIS VASCO	5.351	24	5.376
NAVARRA	44.420	10.905	55.325
LA RIOJA	19.679	2.474	22.153
HUESCA	89.293	2.959	92.252
TERUEL	164.038	1.282	165.320
ZARAGOZA	240.884	3.719	244.604
ARAGON	494.216	7.960	502.176
BARCELONA	11.215	110	11.325
GIRONA	7.774	1.418	9.191
LLEIDA	16.413	2.778	19.191
TARRAGONA	9.295	1.028	10.323
CATALUNA	44.697	5.333	50.030
BALEARES	25.860	219	26.079
AVILA	42.446	221	42.667
BURGOS	83.540	41	83.581
LEON	105.692	494	106.186
PALENCIA	66.341	295	66.636
SALAMANCA	65.294	83	65.377
SEGOVIA	67.379	453	67.832
SORIA	118.754		118.754
VALLADOLID	86.313	224	86.537
ZAMORA	149.458	6	149.464
CASTILLA Y LEON	785.217	1.818	787.035
MADRID	78.048	247	78.295
ALBACETE	208.183	11.340	219.523
CIUDAD REAL	322.170	667	322.836
CUENCA	124.130	831	124.961
GUADALAJARA	107.230	212	107.442
TOLEDO	255.239	1.121	256.360
CASTILLA LA MANCHA	1.016.952	14.171	1.031.123
ALICANTE	12.535	18.961	31.496
CASTELLON	7.396	7.849	15.245
VALENCIA	19.630	13.148	32.777
C. VALENCIANA	39.561	39.957	79.518
MURCIA	73.064	10.851	83.915
BADAJOS	228.560	1.312	229.873
CACERES	66.201	1.281	67.482
EXTREMADURA	294.761	2.593	297.355
ALMERIA	27.052	1.356	28.408
CADIZ	20.172	477	20.649
CORDOBA	94.922	156	95.078
GRANADA	78.704	4.318	83.022
HUELVA	47.211	325	47.536
JAEN	16.790	41	16.831
MALAGA	11.559	964	12.523
SEVILLA	33.495	3.108	36.604
ANDALUCIA	329.904	10.745	340.650
PALMAS (Las)	10.318	212	10.530
Sta.C.TENERIFE	2.810	8	2.818
CANARIAS	13.128	221	13.348
ESPAÑA	3.293.723	107.883	3.401.606

3.2.13 CULTIVOS LEÑOSOS. Distribución general de la tierra por provincias (ha)

Provincias y CC.AA	FRUTALES		Viñedo	Olivar	Otros Cultivos Leñosos	Viveros	Total Cultivos Leñosos
	Citricos	No Cítricos					
A CORUÑA	141	3.669	2.521			395	6.726
LUGO	2	2.852	1.904			85	4.844
OURENSE	1	2.891	9.196	4		59	12.151
PONTEVEDRA	53	1.547	13.025			89	14.715
GALICIA	197	10.960	26.647	4		628	38.435
P.DE ASTURIAS		3.176	4			275	3.456
CANTABRIA		29	19			2	50
ALAVA		275	12.021	261		1	12.558
GUIPUZCOA		2.853	821			37	3.710
VIZCAYA	12	167	71			540	790
PAIS VASCO	12	3.295	12.912	261		578	17.059
NAVARRA		6.194	23.569	7.306		20	37.088
LA RIOJA		18.911	49.165	3.633		225	71.934
HUESCA		28.608	5.952	10.809		26	45.395
TERUEL		31.990	3.766	29.298		114	65.167
ZARAGOZA		81.579	33.964	20.157		571	136.271
ARAGON		142.176	43.682	60.264		711	246.833
BARCELONA		4.994	24.256	2.522	30	222	32.023
GIRONA		5.214	3.044	4.982		282	13.522
LLEIDA		65.695	5.303	35.048		427	106.473
TARRAGONA	11.988	49.574	26.539	72.240	7.765	386	168.492
CATALUÑA	11.988	125.476	59.142	114.792	7.796	1.316	320.510
BALEARES	1.269	49.193	2.891	7.705	16.704	282	78.044
AVILA		1.473	3.586	3.042	3	29	8.132
BURGOS		1.795	18.192				19.987
LEON		5.678	6.012		8	54	11.752
PALENCIA		205	656				861
SALAMANCA		1.084	2.027	1.513	24	40	4.688
SEGOVIA		23	2.174			363	2.560
SORIA		2.335	855	19			3.209
VALLADOLID		260	17.822	1.547		312	19.941
ZAMORA		1.598	16.272	781	6	17	18.673
CASTILLA Y LEON		14.449	67.595	6.901	41	817	89.803
MADRID		1.051	12.588	28.163		3	41.805
ALBACETE		34.966	105.819	39.143		31	179.958
CIUDAD REAL		6.372	194.015	176.780	21		377.189
CUENCA		18.950	112.702	37.321	20		168.994
GUADALAJARA		1.086	2.707	24.019	395	173	28.380
TOLEDO		11.434	127.708	131.260			270.402
CASTILLA LA MANCHA		72.808	542.951	408.523	436	204	1.024.922
ALICANTE	32.592	41.838	17.367	29.614	1.262	3.043	125.716
CASTELLON	41.507	44.879	1.310	28.986	7.864	762	125.308
VALENCIA	108.104	55.328	65.490	34.729	11.239	2.793	277.684
C. VALENCIANA	182.203	142.045	84.167	93.329	20.366	6.598	528.708
MURCIA	43.763	147.055	38.034	28.024	2.887	484	260.246
BADAJOS	29	20.650	81.319	205.002		535	307.535
CACERES		16.379	5.768	58.655		347	81.148
EXTREMADURA	29	37.028	87.087	263.657		882	388.683
ALMERIA	8.953	48.741	916	34.959	1.270	283	95.123
CADIZ	1.488	523	8.562	23.241	2.543		36.356
CORDOBA	10.836	2.205	7.335	340.284		313	360.972
GRANADA	1.329	94.534	5.196	195.626	80	128	296.893
HUELVA	19.026	12.705	2.446	27.383			61.560
JAEN	10	6.986	253	585.781	36	197	593.264
MALAGA	7.687	45.223	5.269	135.706	1.086	1.063	196.034
SEVILLA	31.252	6.898	5.718	202.834	123	222	247.049
ANDALUCIA	80.582	217.816	35.695	1.545.813	5.138	2.207	1.887.251
PALMAS (Las)	353	767	1.425	8	8	4	2.565
Sta.C.TENERIFE	382	9.085	7.064			171	16.702
CANARIAS	735	9.852	8.488	8	8	175	19.267
ESPAÑA	320.778	1.001.515	1.094.636	2.568.383	53.376	15.407	5.054.095

3.2.14 CULTIVOS LEÑOSOS EN SECANO. Distribución general de la tierra por provincias (ha)

Provincias y CC.AA	FRUTALES		Viñedo	Olivar	Otros Cultivos Leñosos	Viveros	Total Cultivos Leñosos
	Cítricos	No Cítricos					
A CORUÑA	138	3.643	2.498			236	6.515
LUGO	2	2.851	1.898			70	4.821
OURENSE	1	2.849	9.159	4		32	12.045
PONTEVEDRA	53	1.542	12.441			89	14.125
GALICIA	194	10.885	25.997	4		427	37.507
P.DE ASTURIAS		3.176	4			275	3.456
CANTABRIA		29	19			2	50
ALAVA		275	10.612	181			11.068
GUIPUZCOA		2.847	821			37	3.704
VIZCAYA	12	140	5			540	698
PAIS VASCO	12	3.262	11.437	181		576	15.469
NAVARRA		3.531	11.321	2.539			17.391
LA RIOJA		13.717	28.904	1.961			44.582
HUESCA		15.815	2.229	8.509		7	26.560
TERUEL		29.984	3.721	26.153			59.858
ZARAGOZA		53.294	27.231	14.241		70	94.836
ARAGON		99.093	33.181	48.903		77	181.254
BARCELONA		4.376	23.633	2.248	30		30.287
GIRONA		1.577	2.877	4.731		13	9.198
LLEIDA		26.108	2.309	28.369		26	56.812
TARRAGONA	822	36.639	22.615	58.404	7.382	32	125.894
CATALUÑA	822	68.700	51.433	93.753	7.412	71	222.191
BALEARES	349	47.339	1.352	6.532	16.609	256	72.437
AVILA		1.457	3.535	3.042	3		8.036
BURGOS		1.335	14.020				15.355
LEON		4.499	5.945			33	10.477
PALENCIA		127	656				784
SALAMANCA		1.067	2.019	1.513			4.599
SEGOVIA		23	1.445				1.468
SORIA		2.316	855	19			3.190
VALLADOLID		256	8.441	515		212	9.424
ZAMORA		1.495	13.332	775	6	13	15.621
CASTILLA Y LEON		12.575	50.248	5.863	9	258	68.953
MADRID		947	11.602	27.793		3	40.345
ALBACETE		30.498	73.177	31.970			135.646
CIUDAD REAL		5.231	71.111	154.518	21		230.881
CUENCA		18.950	91.587	32.222	20		142.780
GUADALAJARA		1.058	2.676	24.019	395	173	28.321
TOLEDO		9.890	89.070	118.411			217.372
CASTILLA LA MANCHA		65.629	327.622	361.140	436	173	755.000
ALICANTE	986	32.216	7.908	22.241	1.192	3	64.546
CASTELLON	1.775	42.792	1.296	27.291	7.779	54	80.988
VALENCIA	3.937	40.257	51.406	30.852	11.233	144	137.829
C. VALENCIANA	6.698	115.265	60.609	80.384	20.204	201	283.362
MURCIA	4.394	109.489	28.193	19.794	2.750	43	164.662
BADAJOS	18	10.088	63.585	174.331		34	248.056
CACERES		13.732	4.552	56.543		86	74.914
EXTREMADURA	18	23.820	68.138	230.874		120	322.969
ALMERIA	740	46.215	424	19.735	1.270	87	68.471
CADIZ	220	168	8.480	21.578	2.543		32.989
CORDOBA	110	1.273	7.025	288.715		182	297.304
GRANADA	263	84.003	4.096	125.623	80	30	214.095
HUELVA	1.162	8.525	2.367	17.966			30.020
JAEN		5.834	164	302.815	36	138	308.988
MALAGA	1.288	36.052	4.338	104.486	1.045	242	147.450
SEVILLA	250	184	5.157	118.470	123	66	124.249
ANDALUCIA	4.033	182.253	32.050	999.388	5.097	745	1.223.566
PALMAS (Las)	69	287	1.345	8		4	1.713
Sta.C.TENERIFE	34	860	4.648			171	5.713
CANARIAS	102	1.148	5.993	8		175	7.426
ESPAÑA	16.623	760.859	748.103	1.879.116	52.517	3.405	3.460.623

3.2.15 CULTIVOS LEÑOSOS EN REGADÍO. Distribución general de la tierra por provincias (ha)

Provincias y CC.AA	FRUTALES		Viñedo	Olivar	Otros Cultivos Leñosos	Viveros	Total Cultivos Leñosos
	Citricos	No Cítricos					
A CORUNA	3	26	23			159	211
LUGO		1	6			15	22
OURENSE		42	36			26	105
PONTEVEDRA		6	584				590
GALICIA	3	75	650			201	928
P.DE ASTURIAS							
CANTABRIA							
ALAVA			1.409	80		1	1.491
GUIPUZCOA		6					6
VIZCAYA		27	66				93
PAIS VASCO		33	1.475	80		1	1.589
NAVARRA		2.663	12.249	4.767		20	19.698
LA RIOJA		5.193	20.261	1.672		225	27.352
HUESCA		12.793	3.723	2.300		19	18.835
TERUEL		2.006	45	3.145		114	5.309
ZARAGOZA		28.285	6.733	5.916		501	41.435
ARAGON		43.083	10.501	11.361		633	65.578
BARCELONA		617	623	274		222	1.736
GIRONA		3.637	167	251		269	4.324
LLEIDA		39.587	2.994	6.679		401	49.661
TARRAGONA	11.166	12.935	3.924	13.836	384	354	42.598
CATALUNA	11.166	56.776	7.708	21.039	384	1.245	98.319
BALEARES	920	1.854	1.538	1.174	95	25	5.606
AVILA		16	51			29	96
BURGOS		460	4.172				4.632
LEON		1.179	67		8	21	1.275
PALENCIA		78					78
SALAMANCA		17	8		24	40	89
SEGOVIA			728			363	1.092
SORIA		19					19
VALLADOLID		4	9.381	1.032		100	10.518
ZAMORA		102	2.940	5		4	3.052
CASTILLA Y LEON		1.874	17.347	1.038	32	559	20.850
MADRID		103	986	371			1.460
ALBACETE		4.467	32.641	7.173		31	44.312
CIUDAD REAL		1.141	122.904	22.263			146.307
CUENCA			21.115	5.099			26.214
GUADALAJARA		28	31				59
TOLEDO		1.543	38.638	12.849			53.030
CASTILLA LA MANCHA		7.179	215.329	47.383		31	269.922
ALICANTE	31.606	9.622	9.459	7.373	70	3.040	61.171
CASTELLON	39.731	2.087	14	1.694	85	708	44.320
VALENCIA	104.167	15.071	14.085	3.877	6	2.649	139.855
C. VALENCIANA	175.504	26.780	23.558	12.945	161	6.397	245.345
MURCIA	39.369	37.566	9.841	8.231	137	440	95.584
BADAJOS	11	10.562	17.734	30.671		501	59.479
CACERES		2.647	1.216	2.112		261	6.235
EXTREMADURA	11	13.209	18.949	32.783		762	65.714
ALMERIA	8.213	2.526	492	15.223		196	26.651
CADIZ	1.268	355	81	1.663			3.367
CORDOBA	10.725	932	310	51.569		131	63.668
GRANADA	1.066	10.531	1.100	70.003		98	82.799
HUELVA	17.865	4.180	79	9.416			31.540
JAEN	10	1.152	89	282.966		59	284.276
MALAGA	6.399	9.172	931	31.220	41	821	48.584
SEVILLA	31.003	6.714	562	84.365		156	122.800
ANDALUCIA	76.549	35.563	3.645	546.425	41	1.462	663.685
PALMAS (Las)	285	479	79			8	851
Sta.C.TENERIFE	348	8.225	2.416				10.990
CANARIAS	633	8.704	2.496			8	11.841
ESPAÑA	304.156	240.656	346.533	689.267	858	12.002	1.593.472

3.2.16 CULTIVOS EN INVERNADERO Y HUERTOS FAMILIARES. Distribución general de la tierra por provincias (ha)

Provincias y CC.AA	CULTIVOS EN INVERNADERO				HUERTOS FAMILIARES			
	Cultivos Herbáceos(1)	Viveros	Cultivos Leñosos	Total	Cultivos Herbáceos(2)	Cultivos Leñosos	Sin distribuir	Total
A CORUÑA	194			194	3.865	2.173	254	6.293
LUGO	13			13	2.885	967	170	4.022
OURENSE	10			10	2.721	928	286	3.935
PONTEVEDRA	149	69		218	3.031	1.763	477	5.271
GALICIA	365	69		434	12.503	5.831	1.187	19.521
P.DE ASTURIAS	163	12		175	2.478	276		2.754
CANTABRIA	3			3	426	227		653
ALAVA					311	562		873
GUIPUZCOA	129	5		135	742	839	1	1.582
VIZCAYA	198			198	1.227	462		1.690
PAIS VASCO	328	5		333	2.280	1.863	1	4.144
NAVARRA	425	3		428	2.055	908	1	2.964
LA RIOJA	64			64	2.400	576		2.976
HUESCA					1.025	260		1.285
TERUEL	18			18	1.154	354		1.508
ZARAGOZA	131	123		253	1.832	590		2.422
ARAGON	149	123		271	4.011	1.204		5.215
BARCELONA	594			594	2.025	755		2.780
GIRONA	97	3		100	978	322	3	1.303
LLEIDA	29			29	1.031	286		1.317
TARRAGONA	27	28	1	57	1.360	700	5	2.066
CATALUÑA	748	32	1	780	5.395	2.064	8	7.466
BALEARES	134			134	1.418	3.624		5.042
AVILA	11			11	180	64		244
BURGOS	69			69	747	1.063		1.810
LEON	31			31	2.962	1.077	41	4.080
PALENCIA	28			28	220	61		281
SALAMANCA	9			9	551	107		659
SEGOVIA					459	135		595
SORIA	20			20	405	167		571
VALLADOLID	13			13	266	66		332
ZAMORA	17			17	1.952	488		2.439
CASTILLA Y LEON	197			197	7.742	3.227	41	11.010
MADRID	178			178	394	21		415
ALBACETE	78			78	786	110		896
CIUDAD REAL	16			16	664	225		889
CUENCA					465	291		756
GUADALAJARA	6			6	407	190		597
TOLEDO	19			19	908	150		1.058
CASTILLA LA MANCHA	119			119	3.230	966		4.196
ALICANTE	502	144		646			3.138	3.138
CASTELLON	35	12		47			3.151	3.151
VALENCIA	348	50	24	423			3.297	3.297
C. VALENCIANA	885	206	24	1.116			9.585	9.585
MURCIA	6.540	25	2	6.567	1.636	2.640	187	4.463
BADAJOS	140			140	1.259	713		1.973
CACERES	33			33	1.101	785	17	1.903
EXTREMADURA	172			172	2.360	1.499	17	3.876
ALMERIA	29.199	343	2	29.545	621	1.651		2.272
CADIZ	1.007	128		1.136	940	537		1.477
CORDOBA	111	8		119	669	474		1.143
GRANADA	5.027		129	5.156	2.027	2.424		4.451
HUELVA	5.782		1.608	7.390	790	774		1.564
JAEN	87			87	684	454		1.138
MALAGA	1.173	56	11	1.241	792	2.541	11	3.344
SEVILLA	213			213	410	192		603
ANDALUCIA	42.600	535	1.751	44.887	6.934	9.048	11	15.993
PALMAS (Las)	2.780	60	883	3.724	516	128		644
Sta.C.TENERIFE	1.206		2.547	3.752	705	171		876
CANARIAS	3.986	60	3.430	7.476	1.220	299		1.520
ESPAÑA	57.056	1.071	5.208	63.335	56.481	34.274	11.037	101.792

(1) Incluye superficie vacía en el momento de la visita al campo.

(2) Incluye Barbecho en el momento de la visita al campo.

3.3.- Distribución general de cultivos específicos por provincias y Comunidades Autónomas

Se reflejan en este conjunto de cuadros las superficies de los cultivos investigados en la encuesta, reunidos según los grupos de cultivo que utiliza el MARM en la difusión de datos estadísticos.

Se analizan en primer lugar los cultivos herbáceos en tierras de labor y luego los leñosos. La información referente a cultivos en invernadero se sitúa a continuación de los cultivos hortícolas al aire libre. Se analiza también la distribución de huertos familiares por grupos de cultivo y la distribución del grupo de las hortalizas dentro de los huertos.

Como se indica en la metodología, la encuesta sólo recoge las superficies de los cultivos que están presentes en el momento de la visita al campo, por lo que en el caso de la patata, maíz, remolacha azucarera, girasol, hortalizas y otros cultivos, los resultados pueden ser inferiores a la superficie total de la campaña. Estas superficies además de las correspondientes a cultivos sucesivos aparecidos en las visitas de otoño, se publican en el epígrafe 3.6.

3.3.1 CEREALES GRANO. Superficie provincial (ha)

Provincias y CC.AA.	Trigo Duro	Trigo Blando	Trigo Total	Cebada 2 carreras	Cebada 6 carreras	Cebada Total	Avena	Centeno
A CORUÑA		3.316	3.316	72		72	66	95
LUGO		3.614	3.614	214		214	137	1.380
OURENSE		8.792	8.792	26		26	71	5.800
PONTEVEDRA		710	710	4		4	97	61
GALICIA		16.432	16.432	315		315	370	7.337
P.DE ASTURIAS								
CANTABRIA		633	633	157		157	118	
ALAVA		20.519	20.519	17.260		17.260	7.456	
GUIPUZCOA								
VIZCAYA							2	
PAIS VASCO		20.519	20.519	17.260		17.260	7.458	
NAVARRA	5.165	60.588	65.754	100.649		100.649	15.094	
LA RIOJA		23.638	23.638	28.215		28.215	36	46
HUESCA	3.147	24.912	28.059	228.217	3.403	231.620	1.849	2.314
TERUEL	2.065	26.476	28.541	94.601	25.922	120.523	26.641	10.805
ZARAGOZA	174.651	28.483	203.134	114.704	6.033	120.737	9.729	4.676
ARAGON	179.863	79.870	259.734	437.522	35.358	472.880	38.219	17.795
BARCELONA		18.735	18.735	51.597	203	51.800	1.125	
GIRONA		16.928	16.928	14.232	105	14.337	783	
LLEIDA		41.152	41.152	112.979	1.215	114.194	2.405	
TARRAGONA		6.323	6.323	13.489	495	13.984	813	
CATALUÑA		83.138	83.138	192.297	2.017	194.314	5.126	
BALEARES	98	2.509	2.607	8.827	5.926	14.752	6.576	
AVILA		20.634	20.634	52.723	18.689	71.412	5.513	8.434
BURGOS	1.935	157.719	159.654	220.629	4.183	224.812	5.220	5.439
LEON		44.604	44.604	21.954	1.638	23.592	29.822	11.742
PALENCIA		84.024	84.024	157.958	11.458	169.416	22.968	18.440
SALAMANCA	594	50.992	51.586	60.049	6.552	66.601	20.717	8.288
SEGOVIA	48	42.965	43.013	83.408	21.106	104.514	1.568	9.299
SORIA		65.106	65.106	115.387	2.437	117.824	1.188	9.005
VALLADOLID	175	31.884	32.059	262.567	16.818	279.384	7.524	10.119
ZAMORA	2.661	53.980	56.641	80.821	7.461	88.281	18.678	10.127
CASTILLA Y LEON	5.414	551.907	557.321	1.055.494	90.342	1.145.836	113.197	90.892
MADRID		17.914	17.914	49.325	321	49.646	4.734	2.356
ALBACETE	762	59.548	60.310	90.906	71.326	162.231	38.376	8.092
CIUDAD REAL	560	43.917	44.477	158.433	2.537	160.970	52.232	900
CUENCA		24.782	24.782	220.302	49.246	269.548	11.561	763
GUADALAJARA	18	46.127	46.144	121.796	2.816	124.612	4.065	4.335
TOLEDO	9.065	38.736	47.801	192.974	841	193.816	22.384	1.981
CASTILLA LA MANCHA	10.405	213.109	223.514	784.412	126.767	911.178	128.618	16.071
ALICANTE	78	1.435	1.513	3.215	728	3.943	1.223	
CASTELLON	5	166	171	6.496	87	6.583	390	6
VALENCIA	549	1.432	1.981	7.998	3.349	11.347	2.427	4
C. VALENCIANA	632	3.033	3.666	17.709	4.164	21.873	4.040	11
MURCIA	313	4.613	4.926	6.381	39.570	45.951	12.021	
BADAJOS	22.377	59.547	81.924	56.988	4.779	61.768	60.626	260
CACERES	672	5.766	6.438	390		390	6.573	52
EXTREMADURA	23.049	65.313	88.362	57.379	4.779	62.158	67.199	313
ALMERIA	1.615		1.615		11.550	11.550	3.361	
CADIZ	67.438	10.339	77.777	3.537	1.242	4.780	5.595	
CORDOBA	90.302	19.413	109.715	8.671	4.574	13.244	14.334	310
GRANADA	11.590	4.633	16.223	35.108	37.984	73.092	23.830	229
HUELVA	14.185	3.993	18.177	389	505	894	1.939	
JAEN	14.052	2.878	16.930	5.672	669	6.340	6.218	
MALAGA	29.353	2.021	31.373	6.179	319	6.498	6.632	
SEVILLA	131.436	61.490	192.926	13.158	2.592	15.749	4.963	
ANDALUCIA	359.971	104.766	464.737	72.713	59.435	132.148	66.872	539
PALMAS (Las)								
Sta.C.TENERIFE		37	37	16		16	2	
CANARIAS		37	37	16		16	2	
ESPAÑA	584.911	1.248.021	1.832.933	2.828.670	368.679	3.197.348	469.682	135.359

3.3.1 CEREALES GRANO. Superficie provincial (ha) (Cont.)

Provincias y CC.AA.	Triticale	Mezcla de Cereales	Total Cereales de Invierno	Arroz	Maíz	Sorgo	Otros Cereales	Total Cereales Grano
A CORUÑA	2	66	3.617		8.258			11.876
LUGO		86	5.431		1.606			7.038
OURENSE		152	14.841		1.886			16.727
PONTEVEDRA			871		5.522			6.393
GALICIA	2	305	24.761		17.273			42.034
P.DE ASTURIAS					167			167
CANTABRIA			909		75			983
ALAVA		202	45.437		20			45.457
GUIPUZCOA					122			122
VIZCAYA			2					2
PAIS VASCO		202	45.439		142			45.582
NAVARRA		255	181.752	3.293	17.376			202.421
LA RIOJA			51.935		502			52.438
HUESCA	318	1.748	265.908	8.413	36.822			311.142
TERUEL	998	3.766	191.274		4.582			195.857
ZARAGOZA	463	374	339.112	3.961	20.374			363.447
ARAGON	1.779	5.888	796.294	12.374	61.778			870.446
BARCELONA	938		72.598		560		19	73.177
GIRONA	41	8	32.096	723	6.930	4		39.753
LLEIDA	3.853	1.361	162.964		24.782	3		187.749
TARRAGONA	202		21.321	20.409	34			41.764
CATALUÑA	5.033	1.369	288.979	21.132	32.306	7	19	342.442
BALEARES	601	837	25.374	25	516		63	25.978
AVILA			105.992		63			106.055
BURGOS	60	65	395.249		691			395.940
LEON		1.156	110.916		61.193			172.109
PALENCIA		1.288	296.136		6.235			302.371
SALAMANCA		1.165	148.357		16.438			164.795
SEGOVIA		105	158.498		178			158.676
SORIA	1.876		194.998		543			195.542
VALLADOLID	17	139	329.243		9.933			339.176
ZAMORA	918	297	174.943		19.425			194.368
CASTILLA Y LEON	2.871	4.215	1.914.331		114.701			2.029.032
MADRID	896	619	76.165		6.396			82.561
ALBACETE	347	1.059	270.415		11.782			282.198
CIUDAD REAL	2.869	6.248	267.696		3.239			270.935
CUENCA	3.741	396	310.791		1.160			311.951
GUADALAJARA	17		179.174		3.122			182.296
TOLEDO	4.235	748	270.965		10.086	182		281.233
CASTILLA LA MANCHA	11.208	8.451	1.299.041		29.389	182		1.328.612
ALICANTE			6.679		174			6.853
CASTELLON		83	7.232	175	5			7.412
VALENCIA		71	15.832	15.371	69		113	31.385
C. VALENCIANA		154	29.743	15.546	248		113	45.651
MURCIA			62.898	478	109			63.485
BADAJOS	4.272	8.489	217.340	21.242	33.739		39	272.360
CACERES	60	1.677	15.190	6.327	18.248			39.765
EXTREMADURA	4.332	10.166	232.530	27.569	51.988		39	312.125
ALMERIA			16.526					16.526
CADIZ	7.094	3.680	98.926	2.869	2.998	3.645	169	108.608
CORDOBA	625	6.977	145.206		5.012	619		150.838
GRANADA	60	2.595	116.029		3.299		72	119.400
HUELVA	3.848	221	25.080		14			25.093
JAEN			29.489		701			30.190
MALAGA	141	251	44.895		922			45.817
SEVILLA	5.380	4.299	223.317	35.427	9.004		799	268.548
ANDALUCIA	17.149	18.022	699.468	38.297	21.951	4.264	1.041	765.021
PALMAS (Las)					428			428
Sta.C.TENERIFE			56		26			82
CANARIAS			56		454			510
ESPAÑA	43.871	50.484	5.729.676	118.713	355.373	4.453	1.274	6.209.489

3.3.2 LEGUMINOSAS GRANO. Superficie provincial (ha)

Provincias y CC.AA.	Judías Secas	Habas Secas	Lentejas	Garban-zos	Guisantes Secos	Veza	Altra-muz	Alga-rroba	Yeros	Otras Leguminosas Grano	Total Leguminosas Grano
A CORUÑA	294									1	294
LUGO	339										339
OURENSE	100									17	117
PONTEVEDRA	49										49
GALICIA	782									18	799
P.DE ASTURIAS	480										480
CANTABRIA	39					25					64
ALAVA					8						8
GUIPUZCOA	5	2									7
VIZCAYA	19										19
PAIS VASCO	24	2			8						35
NAVARRA		304			1.439	223					1.966
LA RIOJA	16			2	20		13				51
HUESCA					513	2.815			76		3.405
TERUEL					5.628	726			291		6.645
ZARAGOZA		209		52	1.096	1.374			74		2.806
ARAGON		209		52	7.237	4.916			441		12.855
BARCELONA				23	126	31			13		193
GIRONA		1				44					45
LLEIDA					369	123					492
TARRAGONA											
CATALUNA		1		23	494	198			13		730
BALEARES				458	313				1.288		2.059
AVILA				884	1.451						2.336
BURGOS	37		68	79	13.221	9.919			2.070	948	26.343
LEON	2.312			294	2.431	884	1.782				7.703
PALENCIA	44		99	9	20.339	5.966	841		195		27.492
SALAMANCA			1.993	2.206	609	567					5.376
SEGOVIA			143		806	705			1.303		2.956
SORIA					9.515	1.011			1.672		12.199
VALLADOLID	237		2.786	887	33.536	7.570			1.544		46.560
ZAMORA	66			798	4.515	3.488	225		118		9.209
CASTILLA Y LEON	2.696		5.089	5.158	86.425	30.110	2.847		6.902	948	140.174
MADRID			202	582	1.936	194			99		3.013
ALBACETE		1	4.325		17.856	1.599			2.353		26.135
CIUDAD REAL		3		53	3.791	1.080			2.479		7.404
CUENCA			9.659	95	3.676	1.377			4.726	296	19.829
GUADALAJARA			98	1.234	5.316	914			1.464		9.026
TOLEDO			3.436	1.767	666	562			1.740	145	8.316
CASTILLA LA MANCHA		4	17.518	3.149	31.305	5.531			12.762	441	70.709
ALICANTE		4									4
CASTELLON			13			78					90
VALENCIA				52	16				206		274
C. VALENCIANA		4	13	52	16	78			206		369
MURCIA								8			8
BADAJOS		702		2.223	2.124	11			575	202	5.838
CACERES		12		13	185					6	215
EXTREMADURA		714		2.236	2.309	11			575	208	6.053
ALMERIA											
CADIZ		3.154		2.310	58	772					6.295
CORDOBA		1.688		4.471	2.485						8.645
GRANADA	149	380	3	876	2.598	90					4.096
HUELVA		88		345	4						437
JAEN				677							677
MALAGA		1.439		1.164	3.002	168					5.773
SEVILLA		2.223		3.929	2.822		142				9.115
ANDALUCIA	149	8.973	3	13.772	10.969	1.030	142				35.037
PALMAS (Las)		7	140	48	67						262
Sta.C.TENERIFE							1				1
CANARIAS		7	140	48	67		1				262
ESPAÑA	4.187	10.218	22.964	25.531	142.539	42.316	3.003	8	20.997	2.902	274.665

3.3.3 TUBÉRCULOS Y FLORES. Superficie provincial (ha)

Provincias y CC.AA.	Patata	Batata	Chufa	Otros Tuberculos	Total Tubérculos Consumo Humano	Total Flores y Plantas Ornamentales
A CORUNA	4.144				4.144	60
LUGO	3.683				3.683	18
OURENSE	5.068				5.068	3
PONTEVEDRA	1.214				1.214	15
GALICIA	14.108				14.108	96
P.DE ASTURIAS	371				371	4
CANTABRIA	151			2	152	
ALAVA	3.032				3.032	
GUIPUZCOA						
VIZCAYA						
PAIS VASCO	3.032				3.032	
NAVARRA	188				188	185
LA RIOJA	1.427				1.427	
HUESCA	48				48	
TERUEL	196				196	
ZARAGOZA	229				229	22
ARAGON	474				474	22
BARCELONA	209				209	44
GIRONA	97				97	48
LLEIDA	92				92	91
TARRAGONA	156		0		157	595
CATALUÑA	554		0		554	778
BALEARES	583				583	4
AVILA	1.468				1.468	
BURGOS	2.298				2.298	
LEON	1.814				1.814	1
PALENCIA	982				982	
SALAMANCA	2.850				2.850	
SEGOVIA	3.326				3.326	
SORIA	368				368	
VALLADOLID	10.441				10.441	
ZAMORA	1.135				1.135	
CASTILLA Y LEON	24.682				24.682	1
MADRID	273				273	
ALBACETE	1.262				1.262	
CIUDAD REAL	218				218	
CUENCA	363				363	
GUADALAJARA	82				82	
TOLEDO	263				263	
CASTILLA LA MANCHA	2.188				2.188	
ALICANTE	476	53			530	277
CASTELLON	308				308	
VALENCIA	499	7	384	5	895	170
C. VALENCIANA	1.284	60	384	5	1.732	446
MURCIA	443				443	334
BADAJOS	496				496	
CACERES	214				214	15
EXTREMADURA	711				711	15
ALMERIA						
CADIZ	1.066	102			1.168	72
CORDOBA	630				630	
GRANADA	368				368	32
HUELVA	807	5			812	
JAEN	186				186	
MALAGA	220	12			232	
SEVILLA	8.477				8.477	293
ANDALUCIA	11.755	118			11.872	397
PALMAS (Las)	415	114			529	
Sta.C.TENERIFE	3.273	8			3.281	139
CANARIAS	3.688	122			3.810	139
ESPAÑA	65.912	299	384	7	66.602	2.421

3.3.4 CULTIVOS INDUSTRIALES. Superficie provincial (ha)

Provincias y CC.AA.	Caña de Azúcar	Remolacha Azucarera	Algodón	Lino	Girasol	Soja	Colza	Cacahuete	Otras Oleaginosas
A CORUÑA					63				
LUGO									
OURENSE									
PONTEVEDRA									
GALICIA					63				
P.DE ASTURIAS									
CANTABRIA					71		9		
ALAVA		1.774			2.387		617		
GUIPUZCOA									
VIZCAYA									
PAIS VASCO		1.774			2.387		617		
NAVARRA					3.730		336		
LA RIOJA		929			1.723				
HUESCA					1.449		1.046		
TERUEL					5.784				
ZARAGOZA					7.682	6	334		
ARAGON					14.915	6	1.380		
BARCELONA					384		676		
GIRONA					2.324		1.537		
LLEIDA					26		1.245		
TARRAGONA							677	0	
CATALUNA					2.734		4.135	0	
BALEARES									
AVILA		1.646			13.964		1.170		
BURGOS		4.160			66.033		1.087		
LEON		8.329			3.765		75		
PALENCIA		3.364			33.249		632		
SALAMANCA		3.689			11.334		2.005		
SEGOVIA		1.780			24.930		366		14
SORIA		426			48.999				
VALLADOLID		8.953			46.320		967		251
ZAMORA		2.809			15.155		1.171		
CASTILLA Y LEON		35.157			263.749		7.472		265
MADRID									
ALBACETE					2.580		1.457		
CIUDAD REAL					23				
CUENCA					155.540				1.202
GUADALAJARA					36.214		20		
TOLEDO					1.690		2.935		
CASTILLA LA MANCHA					196.047		4.412		1.202
ALICANTE									
CASTELLON									
VALENCIA					127			3	
C. VALENCIANA					127			3	
MURCIA					7				
BADAJOS					18.735				
CACERES					748	530			
EXTREMADURA					19.483	530			
ALMERIA									
CADIZ		5.375	11.649		73.655		29		
CORDOBA			7.646		67.551	4			
GRANADA					5.003				
HUELVA		126	1.914		18.220				
JAEN		81	4.037		6.351		79		
MALAGA	58				7.430				
SEVILLA		9.364	34.417	272	182.978		818		
ANDALUCIA	58	14.946	59.663	272	361.189	4	926		
PALMAS (Las)									
Sta.C.TENERIFE									
CANARIAS									
ESPAÑA	58	52.810	59.663	272	866.224	541	19.287	3	1.467

3.3.4 CULTIVOS INDUSTRIALES. Superficie provincial (ha) (Cont.)

Provincias y CC.AA.	Pimiento para Pimentón	Condimentos	Tabaco	Tomate industria	Lúpulo	Aromáticas	Otros Industriales	Total Industriales
A CORUÑA LUGO OURENSE PONTEVEDRA								63
GALICIA								63
P.DE ASTURIAS								
CANTABRIA								80
ALAVA GUIPUZCOA VIZCAYA							188	4.965
PAIS VASCO							2	2
NAVARRA				705			190	4.968
LA RIOJA				176				4.772
HUESCA TERUEL							205	2.700
ZARAGOZA				872			848	6.637
ARAGON				872			1.053	8.894
BARCELONA GIRONA LLEIDA TARRAGONA								1.060
CATALUÑA								3.860
BALEARES				104				1.271
AVILA BURGOS LEON PALENCIA SALAMANCA SEGOVIA SORIA VALLADOLID ZAMORA	45		93					678
CASTILLA Y LEON	45		93		317			6.869
MADRID								104
ALBACETE CIUDAD REAL CUENCA GUADALAJARA TOLEDO						1.156	4.261	16.917
CASTILLA LA MANCHA	12					25		71.721
ALICANTE CASTELLON VALENCIA				54				12.510
C. VALENCIANA		35		54				37.245
MURCIA	696			38				17.028
BADAJOS CACERES	3			19.651				27.091
EXTREMADURA	763		8.240	2.472				49.426
ALMERIA CADIZ CORDOBA GRANADA HUELVA JAEN MALAGA SEVILLA						441		56.932
ANDALUCIA		3.271	597	5.949				19.134
PALMAS (Las) Sta.C.TENERIFE							465	308.003
CANARIAS		11						14
ESPAÑA	1.519	3.317	8.930	30.295	317	4.388	15.954	1.065.044

3.3.5 CULTIVOS FORRAJEROS. Superficie provincial (ha)

Provincias y CC.AA.	Maiz Forrajero	Alfalfa	Veza para Forraje	Otros Forrajes	Total Forrajes	Praderas Polifitas	Remolacha Forrajera	Coles y Berzas Forrajeras	Otras Plantas Escarda	Total P.E Forrajeras	Total Cultivos Forrajeros
A CORUÑA	37.249		1	701	37.951	65.905	15	758	48	821	104.677
LUGO	19.658	49		515	20.222	98.599	322	712	110	1.144	119.965
OURENSE	660	41		51	752	1.582	160	475	133	768	3.102
PONTEVEDRA	4.963			14	4.977	17.297	40	300	41	380	22.655
GALICIA	62.530	91	1	1.281	63.903	183.383	537	2.245	332	3.113	250.399
P.DE ASTURIAS	6.422	5		2.444	8.871	3.039		13		13	11.924
CANTABRIA	3.921	151			4.072	713					4.785
ALAVA	909	189			1.098						1.098
GUIPUZCOA	4				4						4
VIZCAYA	39	50			90	0					90
PAIS VASCO	953	239			1.192	0					1.192
NAVARRA	561	7.763	346	2.281	10.951	2.267					13.219
LA RIOJA	211	759	593	32	1.595	14					1.609
HUESCA	1.161	40.760	249	16.564	58.735	5.490					64.225
TERUEL	121	4.178	171	9.642	14.112	331					14.443
ZARAGOZA	119	37.302	447	9.910	47.779	972					48.751
ARAGON	1.401	82.240	868	36.116	120.626	6.793					127.418
BARCELONA	2.435	2.707	26	10.751	15.918	265					16.183
GIRONA	916	7.028		16.338	24.282	11					24.293
LLEIDA	1.016	24.018	778	16.320	42.133	837			25	25	42.994
TARRAGONA		97		225	322	23					345
CATALUÑA	4.366	33.850	804	43.633	82.654	1.136			25	25	83.815
BALEARES	24	578		29.847	30.449	14			10	10	30.473
AVILA	108	668	298	9.242	10.316	105	50			50	10.471
BURGOS	1.171	5.162	4.617	3.384	14.334						14.334
LEON	32	8.597	5.166	5.476	19.272	3.946	10			10	23.228
PALENCIA	688	29.178	7.088	8.452	45.406	1.655			18	18	47.079
SALAMANCA	110	600	430	34.308	35.447	619	1			1	36.067
SEGOVIA	711	324	1.714	3.458	6.207	17					6.224
SORIA	128	592	94	873	1.687						1.687
VALLADOLID	942	18.802	3.630	4.665	28.039	834					28.872
ZAMORA	105	14.706	2.681	17.024	34.516	1.198			6	6	35.720
CASTILLA Y LEON	3.996	78.628	25.718	86.882	195.223	8.373	61		24	85	203.681
MADRID		1.478		311	1.789						1.789
ALBACETE	859	7.110	214	3.253	11.436	165					11.600
CIUDAD REAL		1.459	172	3.450	5.081	115					5.196
CUENCA		135		492	627	68					695
GUADALAJARA		30	415	1.151	1.596						1.596
TOLEDO	190	6.656	51	17.939	24.835	1.523					26.359
CASTILLA LA MANCHA	1.048	15.390	852	26.285	43.575	1.871					45.446
ALICANTE	24	1.820		2	1.846	35					1.881
CASTELLON		159	150	678	987						987
VALENCIA	1	411	88	129	628	161					790
C. VALENCIANA	25	2.390	238	809	3.462	196					3.658
MURCIA	131	371		4	507						507
BADAJOS		3.640	78	9.601	13.319	2.054					15.373
CACERES	122	361	216	10.438	11.137	23.861					34.997
EXTREMADURA	122	4.001	294	20.039	24.456	25.915					50.370
ALMERIA		41			41	16					57
CADIZ		1.821	880	11.902	14.603	452					15.055
CORDOBA		415		20.026	20.441						20.441
GRANADA	88	3.454	2.993	1.091	7.626				65	65	7.691
HUELVA		38		3.087	3.124						3.124
JAEN		690	8	621	1.319	17			24	24	1.359
MALAGA	3	266	297	6.706	7.272						7.272
SEVILLA	18	1.878		4.703	6.599	89			15	15	6.703
ANDALUCIA	109	8.602	4.179	48.136	61.025	574	24		80	104	61.704
PALMAS (Las)	33			533	566						566
Sta.C.TENERIFE	5			211	216	40					255
CANARIAS	38			744	782	40					822
ESPAÑA	85.858	236.535	33.892	298.847	655.132	234.328	597	2.282	471	3.350	892.811

3.3.6 CULTIVOS HORTÍCOLAS EN CAMPO. Superficie provincial (ha)

Provincias y CC.AA.	Col (1)	Espa- rros	Apio	Lechuga	Escarola	Acelgas	Sandía	Melón	Calabaza	Calabacín	Pepino	Berenjena	Tomate (2)
A CORUÑA	169			87		7				6			72
LUGO	64			42		5				8			40
OURENSE	77			34		16				7			53
PONTEVEDRA	43			64		11				11			66
GALICIA	352			228		38				32			230
P.DE ASTURIAS	6			62									
CANTABRIA													
ALAVA													
GUIPUZCOA				1							1		0
VIZCAYA													0
PAIS VASCO				1							1		0
NAVARRA	389	1.259								11			1.012
LA RIOJA	144	4	19	2		9		7		8	4		44
HUESCA													174
TERUEL	374							54			4		3
ZARAGOZA	155	1		353	143			10	7			43	470
ARAGON	529	1		353	143			64	7		4	43	647
BARCELONA	28	1	116	220	31	42	110	38	48	429	21	15	379
GIRONA	7			38				6		10		3	59
LLEIDA	11			18		16	3	29		53		3	42
TARRAGONA	31			30		16	368	3	45	27		2	770
CATALUÑA	78	1	116	306	31	74	481	76	93	519	21	22	1.250
BALEARES	67			178		2	299	289	37	298			241
AVILA				2				12		5			
BURGOS	63			58									
LEON	73			88		4			9	3	2		3
PALENCIA	76												
SALAMANCA	17			5									3
SEGOVIA	71		10	157		24							
SORIA													
VALLADOLID	3	58		78		8		1					
ZAMORA								15			33		21
CASTILLA Y LEON	305	58	10	387		37		29	9	8	34		27
MADRID	100	172				7	24	69	0	6			10
ALBACETE	898			1.104				30				13	30
CIUDAD REAL							848	4.836					434
CUENCA				406									
GUADALAJARA		1.482											
TOLEDO	186	29				42	21	854	14		19		676
CASTILLA LA MANCHA	1.084	1.510		1.510		42	869	5.719	14		19	13	1.141
ALICANTE	45			155			456	1.024	159	81		29	241
CASTELLON	47	6		50			170	169	86	34		8	97
VALENCIA	152			76		10	1.043	47	541	46		96	58
C. VALENCIANA	244	6		281		10	1.668	1.240	785	161		134	396
MURCIA	780		3	554		5	3.485	10.880	28	100			49
BADAJOS	92	882					258	1.869	6			74	651
CACERES		102					118	134		41		12	351
EXTREMADURA	92	984					376	2.003	6	41		85	1.002
ALMERIA	41			799			1.257	4		3			61
CADIZ	359	413	13	5			155	95	21	6		6	35
CORDOBA	3	167		4			54	1		28			18
GRANADA	1.087	1.433		2.865	44		30	23		64			458
HUELVA							294	22	128	7			541
JAEN		40					44	123	2	12		8	
MALAGA	98	88		16		3	157	538		7			40
SEVILLA	40	247	4			6	842	414	18	161			640
ANDALUCIA	1.628	2.388	18	3.689	44	9	2.832	1.220	168	287		14	1.793
PALMAS (Las)	34			91					125	44		3	34
Sta.C.TENERIFE	9			35					20	7			
CANARIAS	43			126					145	51		3	34
ESPAÑA	5.841	6.384	167	7.678	218	233	10.034	21.596	1.292	1.522	84	314	7.878

(1) Se incluye col repollo, coliflor y col brocoli

(2) 2009 es el primer año en el que el tomate destinado a industria se extrae a otro grupo diferente.

3.3.6 CULTIVOS HORTÍCOLAS EN CAMPO. Superficie provincial (ha) (Cont.)

Provincias y CC.AA.	Pimiento	Fresa y Freson	Alcachofa	Ajo	Cebolla	Remolacha de mesa	Zanahoria	Maíz dulce	Judías verdes	Guisantes verdes	Habas verdes	Champiñón	Lombarda	Puerro	Huerta vacía	Otras Hortalizas	Total Hortalizas (en campo)	
A CORUÑA	121	5		7	174		14		260	34				19	571	152	1.699	
LUGO	37	3		5	75		9		106	65				3	219	71	753	
OURENSE	49	2		6	86		5		89	9				5	557	5	1.000	
PONTEVEDRA	66	6		4	128		16		143	18				17	455	17	1.064	
GALICIA	274	17		22	463		44		599	126				44	1.801	245	4.516	
P.DE ASTURIAS					8										516		593	
CANTABRIA																		
ALAVA																		
GUIPUZCOA	39							0	0						0		42	
VIZCAYA					2		1							3			5	
PAIS VASCO	39				2		1	0	0					3	0		48	
NAVARRA	581		534		784			30	1.949	57					17	636	7.257	
LA RIOJA	112		358		12			360	897			118		3	51	146	2.299	
HUESCA									787	4					18		983	
TERUEL	2								1						382		820	
ZARAGOZA	256		23	75	556				659	68				69	280	2	3.170	
ARAGON	258		23	75	556			1	1.447	72				69	680	2	4.974	
BARCELONA	33		195	5	36			411	3	9					1.700	1	3.871	
GIRONA	12		48		88			10		18					145		445	
LLEIDA			3		901			5							44		1.128	
TARRAGONA	25		85		132			363	77	28					1.762	83	3.847	
CATALUÑA	69		332	5	1.158			789	79	55					3.651	84	9.292	
BALEARES	20		128	2	228			1		12				20	398	7	2.228	
AVILA					55										32		105	
BURGOS					59		17	150							41	78	467	
LEON	76			8	35			2						15	146	3	468	
PALENCIA				8	103												187	
SALAMANCA	4			74	212			136					5				455	
SEGOVIA				862	476	328	951						7	463	408	73	3.830	
SORIA															4		4	
VALLADOLID		3		523	228		1.282			1.001				271		28	3.486	
ZAMORA	88			7	6			12	449						41		671	
CASTILLA Y LEON	168	3		1.483	1.174	328	2.250	300	1.449				12	749	671	182	9.673	
MADRID	215		14	271				0		11				14	51	52	1.014	
ALBACETE	27		113	5.614	5.974		361	829		3.180	313				23		18.510	
CIUDAD REAL	1.349			862	3.360			80							161		11.929	
CUENCA	6			3.316	1.186					6				159			5.079	
GUADALAJARA																	1.482	
TOLEDO				286	1.274		160		1.648	4					29	46	5.289	
CASTILLA LA MANCHA	1.382		113	10.078	11.794		521	829	80	4.828	323			159	213	46	42.287	
ALICANTE	116		1.540	5	50		63	30	11		15				366	20	4.406	
CASTELLON	137	2	489	2				11	45	1	5				103		1.461	
VALENCIA	212	55	344		323	10	9		13		21		18		1.430	182	4.686	
C. VALENCIANA	465	57	2.372	7	373	10	71	42	69	1	40		18		1.900	202	10.552	
MURCIA	673		4.288		393		93				205			27	28.886	19	50.469	
BADAJOS	6			182	221					1.747							16	6.005
CACERES	75				2		218	695						22	171		1.941	
EXTREMADURA	81			182	223		218	695		1.747				22	171	16	7.946	
ALMERIA			170						23		66				5.026		7.450	
CADIZ	18		10	11	66	122	1.247	9						377	11	240	3.220	
CORDOBA	1		9	2.704	653										90		3.732	
GRANADA	9		516	94	102			256	37	24					147		7.190	
HUELVA	25	2.073			65					5					25	109	3.293	
JAEN	55		47		40					10					16		396	
MALAGA	17		723	180	886			3							3		2.759	
SEVILLA	227		118	1.003	576	2	1.043	140		5				240	12	29	5.767	
ANDALUCIA	352	2.073	1.593	3.994	2.389	124	2.290	140	291	37	109			617	5.330	379	33.807	
PALMAS (Las)	14				355		25	4	9		29			2	56	63	888	
Sta.C.TENERIFE					105		8	42		10				18	3		258	
CANARIAS	14				460		34	46	9		40			20	59	63	1.146	
ESPAÑA	4.703	2.150	9.756	16.118	20.018	462	5.522	1.752	2.530	12.560	923	118	30	1.746	44.395	2.079	188.101	

3.3.7 CULTIVOS EN INVERNADERO. Superficie provincial (ha)

Provincias y CC.AA.	Cultivos Herbáceos												OTROS HERBACEOS		
	HORTALIZAS											Flores	Otros c. herbáceos (1)		
	Col repollo	Coliflor	Lechuga	Sandía	Melón	Pepino	Tomate	Pimiento	Fresa y Freson	Cebolla	Judías Verdes			Calabacín	Otras Hortalizas (2)
A CORUÑA	2	1	6				23	45	22	0	11	0	1	50	15
LUGO							6	1							6
OURENSE								5						3	1
PONTEVEDRA	0		1				9	34	4	2	2		1	78	4
GALICIA	2	1	7				37	85	27	2	14	0	3	131	26
P.DE ASTURIAS	4		19				51	7			10	3		4	
CANTABRIA							1								2
ALAVA															
GUIPUZCOA			12				28	1			10				11
VIZCAYA			1				8	7					0	1	105
PAIS VASCO			13				36	7			10		0	1	116
NAVARRA							67	121			22		23		
LA RIOJA							2	45							
HUESCA															
TERUEL															
ZARAGOZA													38	9	11
ARAGON													38	9	11
BARCELONA					18	129	107	10	83		2	44		90	2
GIRONA							50	9						22	
LLEIDA							29								
TARRAGONA											13			2	
CATALUÑA					18	129	187	18	83		15	44		114	2
BALEARES						3	53	36				7			
AVILA							5	2			1				
BURGOS															
LEON			4				10	1				1			11
PALENCIA							5								
SALAMANCA							2	2			2				0
SEGOVIA															
SORIA															
VALLADOLID										13					
ZAMORA							13								
CASTILLA Y LEON			4				35	5		13	3	1			11
MADRID						113	4						28		2
ALBACETE							24								
CIUDAD REAL						3	11								
CUENCA															
GUADALAJARA							1								
TOLEDO															5
CASTILLA LA MANCHA						3	37								5
ALICANTE				38		33	27	51		9	5	18		163	
CASTELLON							15					8		7	
VALENCIA				41	8	3	97	44			24	10	20	59	12
C. VALENCIANA				79	8	36	140	95		9	29	36	20	229	12
MURCIA				112	279	5	496	1.780					457	291	1
BADAJOS							28					20			9
CACERES							11	3			0				4
EXTREMADURA							39	3			0	20			14
ALMERIA				773	596	431	2.168	1.094			55	628	321	92	2
CADIZ				191	13	6	64	79			7		10	459	
CORDOBA							4							27	49
GRANADA				61	281	219	682	293			197	15	73		3
HUELVA				15			1	14	5.564	40			22		7
JAEN							43	38					6		
MALAGA							378	186			27	12	104	117	17
SEVILLA				30		13	36			14				16	6
ANDALUCIA				1.069	890	670	3.377	1.703	5.564	54	286	655	535	712	83
PALMAS (Las)						42	1.642	161			8	264	71	22	
Sta.C.TENERIFE	59		7				494	4		4	31	41	25	166	140
CANARIAS	59		7			42	2.137	164		4	40	305	96	188	140
ESPAÑA	65	1	51	1.259	1.195	1.068	6.795	3.904	5.674	81	429	1.070	1.201	1.680	425

(1) En otros cultivos herbáceos está incluida la superficie de huerto en invernadero

(2) La superficie de otras hortalizas ha descendido bastante ya que se ha extraído de este grupo el calabacín

3.3.7 CULTIVOS EN INVERNADERO. Superficie provincial (ha) (Cont.)

Provincias y CC.AA.	CULTIVOS LEÑOSOS									Viveros	Superficie vacía	Total general
	Níspero	Aguacate	Platanera	Mango	Papaya	Viñedo	Frambueso	Otros leñosos(1)				
A CORUÑA											17	194
LUGO												13
OURENSE											0	10
PONTEVEDRA										69	13	218
GALICIA										69	30	434
P.DE ASTURIAS										12	65	175
CANTABRIA												3
ALAVA												
GUIPUZCOA										5	68	135
VIZCAYA											76	198
PAIS VASCO										5	144	333
NAVARRA										3	192	428
LA RIOJA											18	64
HUESCA												
TERUEL											18	18
ZARAGOZA										123	73	253
ARAGON										123	90	271
BARCELONA											109	594
GIRONA										3	16	100
LLEIDA												29
TARRAGONA										1	28	57
CATALUÑA										1	32	780
BALEARES											36	134
AVILA											3	11
BURGOS											69	69
LEON											4	31
PALENCIA											24	28
SALAMANCA											2	9
SEGOVIA												
SORIA											20	20
VALLADOLID												13
ZAMORA											4	17
CASTILLA Y LEON											125	197
MADRID											31	178
ALBACETE											54	78
CIUDAD REAL											2	16
CUENCA												
GUADALAJARA											5	6
TOLEDO											14	19
CASTILLA LA MANCHA											75	119
ALICANTE										144	160	646
CASTELLON										12	4	47
VALENCIA			20					4		50	29	423
C. VALENCIANA			20					4		206	193	1.116
MURCIA						2				25	3.120	6.567
BADAJOS											82	140
CACERES											15	33
EXTREMADURA											97	172
ALMERIA						2				343	23.041	29.545
CADIZ										128	179	1.136
CORDOBA										8	31	119
GRANADA		92			37						3.203	5.156
HUELVA						133	836	638			119	7.390
JAEN												87
MALAGA					11					56	333	1.241
SEVILLA											98	213
ANDALUCIA		92			48	136	836	638		535	27.003	44.887
PALMAS (Las)			2	819	62					60	571	3.724
Sta.C.TENERIFE				2.303	84	54				106	235	3.752
CANARIAS			2	3.122	84	116				106	60	7.476
ESPAÑA	92	22	3.122	132	116	137	836	749	1.071	32.160	63.335	

(1) En este grupo se encuentra la piña.

3.3.8 CULTIVOS EN HUERTOS FAMILIARES. Superficie provincial (ha)

Provincias y CC.AA	Cereales grano	Leguminosas	Tuberculos c. h.	Industriales	Forrajeras	Hortalizas	Frutales cítricos	Frutales no cítricos	Olivar	Viñedo	Otros cultivos leñosos	Barbecho	Sin distribuir	TOTAL
A CORUÑA	552	147	1.267	0	624	993	70	1.873		231		282	254	6.293
LUGO	137	86	832		1.099	645	3	924		40		88	170	4.022
OURENSE	169	88	898		695	644	0	776		152		227	286	3.935
PONTEVEDRA	419	63	767		654	792	49	1.272		442		337	477	5.271
GALICIA	1.277	384	3.763	0	3.071	3.073	122	4.844		865		933	1.187	19.521
P.DE ASTURIAS	58	415	1.037		78	890	3	264		9				2.754
CANTABRIA	11	17	62		0	336		227						653
ALAVA	0	2	32			278		415	96	51				873
GUIPUZCOA	23	74	149			3	493	835		4			1	1.582
VIZCAYA	1	28	201				997	0	419	43				1.690
PAIS VASCO	24	104	382		3	1.768	0	1.669	96	97			1	4.144
NAVARRA	23	23	214			1.796		879	19	11			1	2.964
LA RIOJA	1	7	344			2.047	0	564	9	3				2.976
HUESCA	1		303			720		231	11	18				1.285
TERUEL	5	4	528			618		343	4	6				1.508
ZARAGOZA	18		542		2	1.270		510	45	35				2.422
ARAGON	25	4	1.373		2	2.607		1.084	60	60				5.215
BARCELONA	2	13	496			8	1.505	660	73	23				2.780
GIRONA	3	6	183	3			783	279	12	25		7	3	1.303
LLEIDA	3		173			1	854	227	24	29		7		1.317
TARRAGONA	5		254			1	1.100	30	564	86		2	5	2.066
CATALUÑA	14	20	1.107	3	10	4.242	30	1.729	194	94	16		8	7.466
BALEARES	9	5	193		28	1.184	996	1.923	369	221	115			5.042
AVILA		1	38			141		56		8				244
BURGOS	8	36	297		4	402		1.040		23				1.810
LEON	65	292	795		176	1.634		1.042		35			41	4.080
PALENCIA		10	90			121		61						281
SALAMANCA	0	23	244			284		88	7	13				659
SEGOVIA			87			373		132		3				595
SORIA		8	160			237		167						571
VALLADOLID		5	75			185		54	1	11				332
ZAMORA	4	47	498		9	1.394		445	20	22				2.439
CASTILLA Y LEON	77	421	2.285		189	4.770		3.085	36	106			41	11.010
MADRID		1	32			361		19	2					415
ALBACETE	6	4	207			2	567	95	11	4				896
CIUDAD REAL		2	158			2	502	191	26	8				889
CUENCA		2	81				381	291						756
GUADALAJARA	4		54				349	190						597
TOLEDO		25	203				680	144	4	2				1.058
CASTILLA LA MANCHA	9	34	704		4	2.479		911	41	14				4.196
ALICANTE													3.138	3.138
CASTELLON													3.151	3.151
VALENCIA													3.297	3.297
C. VALENCIANA													9.585	9.585
MURCIA	0		6		16	1.613	215	2.288	117	8	11	1	187	4.463
BADAJOS		26	68		18	1.148	23	521	78	92				1.973
CACERES	21	7	127		10	936	0	559	118	108			17	1.903
EXTREMADURA	21	33	195		28	2.083	23	1.080	196	200			17	3.876
ALMERIA			6			615	161	1.365	97	28		1		2.272
CADIZ	29	2	60	10	13	827	68	382	84	3				1.477
CORDOBA		18	124			515	25	364	68	18			13	1.143
GRANADA	199	4	310	1		1.513	1.059	934	391	40				4.451
HUELVA	30	51	105			604	268	251	226	30				1.564
JAEN		0	119		46	520	1	413	31	2		8		1.138
MALAGA		9	75			708	836	1.500	124	81			11	3.344
SEVILLA	5	1	14			390	31	150	10	1				603
ANDALUCIA	263	85	813	10	58	5.692	2.448	5.358	1.030	203	9	13	11	15.993
PALMAS (Las)	10	4	155		7	339	68	60						644
Sta.C.TENERIFE	14		118			2	571	74	66	31				876
CANARIAS	24	4	273	7	2	910	142	126		31				1.520
ESPAÑA	1.837	1.554	12.781	21	3.489	35.852	3.981	26.051	2.169	1.923	150	947	11.037	101.792

3.3.9 CULTIVOS HORTÍCOLAS EN HUERTOS FAMILIARES. Superficie provincial (ha)

Provincias y CC.AA	Col (1)	Esparragos	Apio	Lechuga	Escarola	Acelga	Sandía	Melón	Calabaza	Calabacín	Pepino	Berenjena	Tomate	Pimiento	
A CORUÑA	101			77		15		0			5		68	97	
LUGO	72			58		8		3	1		6		56	45	
OURENSE	72			57	0	10			3		7	0	66	69	
PONTEVEDRA	38			68		14		0			6		108	92	
GALICIA	284			259	0	48		3	4		24	0	299	304	
P.DE ASTURIAS	210			32		12			0		15		42	14	
CANTABRIA	15			30		7			0		4		57	35	
ALAVA				39		3			1		8		67	57	
GUIPUZCOA				70		21			0		1		134	76	
VIZCAYA	2			99		5			0		16		296	242	
PAIS VASCO	2			209		29			1		25		498	374	
NAVARRA		45		35							0	2	506	492	
LA RIOJA	4			111				9			139	10	484	468	
HUESCA				21				10	4		10	0	265	34	
TERUEL				11		0			36		1	1	97	8	
ZARAGOZA	3	0		50				3	10		17	0	425	45	
ARAGON	3	0		82		0		13	50		28	1	787	87	
BARCELONA	10		1	92	0			1	5		32	3	11	547	9
GIRONA	6			68	5	1		4			6			332	5
LLEIDA	12			141	3	10	0	4	0		10	2	10	218	12
TARRAGONA	4	2		112			6	4			24	4	19	310	10
CATALUÑA	32	2	1	413	8	10	6	13	5		73	9	41	1.407	35
BALEARES	20	2		12			19	48	13		10	2	7	320	61
AVILA				16				2	2		2			56	17
BURGOS	2			3							5			40	65
LEON	158			52		7		10	53		40			163	180
PALENCIA	2			14				2			4	1		16	9
SALAMANCA	31			11			6	12	11		2			27	7
SEGOVIA	12			12			39	148			6			33	8
SORIA				66								3		20	6
VALLADOLID	4	8		21			3	10			1			28	11
ZAMORA	29			59		1	3	44			14			244	174
CASTILLA Y LEON	239	8		254		8	51	228	65		75	3		627	476
MADRID	9	37		14				14			3	10		41	55
ALBACETE				1		1	57		16		4	3	2	244	16
CIUDAD REAL				11		0	17	56	2		23	7	1	125	86
CUENCA		32					4	16	2		21	21		163	16
GUADALAJARA				15				2	1		9	6		88	21
TOLEDO				39		1	8	103	1		4	5		163	43
CASTILLA LA MANCHA		32		65		1	30	234	21		62	43	3	784	183
ALICANTE															
CASTELLON															
VALENCIA															
C. VALENCIANA															
MURCIA				6		10	3	17	94		24	1	8	225	3
BADAJOS				33			111	171	31		33	6	3	226	106
CACERES				10			48	148	4		11	5	7	257	109
EXTREMADURA				43			159	319	35		45	11	10	483	215
ALMERIA				5				63	4			89	6	293	78
CADIZ	24			35		0	73	24	34		20		16	139	86
CORDOBA		2						3						146	97
GRANADA	3	9		4		3	178	174	17		7	7	5	301	154
HUELVA	1			23			61	71	56		10	4	1	99	118
JAEN	6			4		2	18	36	1		21		22	175	55
MALAGA	21					17	1	78	3		11		3	377	71
SEVILLA	10			7			10	40	10		0			136	27
ANDALUCIA	65	10		78		22	340	488	126		48	122	54	1.666	685
PALMAS (Las)	30						14								
Sta.C.TENERIFE	17			4			2				8	3			
CANARIAS	47			4		16					8	3			
ESPAÑA	930	137	1	1.647	8	162	608	1.387	415	581	217	124	8.226	3.486	

(1) Se incluye col repollo, coliflor y col brocoli

3.3.9 CULTIVOS HORTÍCOLAS EN HUERTOS FAMILIARES. Superficie provincial (ha) (Cont.)

Provincias y CC.AA	Fresa y Fresón	Alcachofa	Ajo	Cebolla	Remolacha de mesa	Zana-horia	Maíz dulce	Judías verdes	Guisantes verdes	Habas verdes	Huerto vacío	Lombarda	Puerro	Otras Hortalizas	Total general	
A CORUÑA	8		10	158		10		139	23		269		8	3	992	
LUGO	4		5	96		10		125	15		138		2	0	645	
OURENSE	3		9	106		8		77	14		138		4	1	644	
PONTEVEDRA	6		3	159		10		147	24		110		4	1	791	
GALICIA	21		27	519		38		489	76		655		18	5	3.072	
P.DE ASTURIAS	6	0	19	184		0		1	34	4	315		1	2	890	
CANTABRIA			2	40			0	55		3	87		0	0	336	
ALAVA	0			37				44			10		10		278	
GUIPUZCOA	0			16				77		2	40		56		493	
VIZCAYA				18				167			113		38		997	
PAIS VASCO	0			71				288		2	164		103		1.768	
NAVARRA		21	7	296			16	275		1	96		2		1.796	
LA RIOJA		7	65	318		1	1	127	2	59	241			1	2.047	
HUESCA			14	87				93	4	13	122			42	720	
TERUEL			7	14	96			144		10	26			166	618	
ZARAGOZA			35	26	311		0	72		40	217		7	9	1.270	
ARAGON	42	54	493		0			308	4	63	366		7	217	2.607	
BARCELONA		14	7	275		2		129	10	122	234			2	1.505	
GIRONA		11		190				38	4	20	76			18	783	
LLEIDA	4	17	17	123				22	4	48	151		0	44	854	
TARRAGONA	1	38	3	147				39	9	31	337				1.100	
CATALUÑA	6	80	27	735		2		228	27	221	798		0	65	4.242	
BALEARES	1	16	24	168			1	28	9	5	417	3			1.184	
AVILA	1		6	25		0		15							141	
BURGOS	4		44	50				84	3	17	85			1	402	
LEON	2		23	241		2	6	109	8	29	508		18	25	1.634	
PALENCIA				39				20			15				121	
SALAMANCA	6		8	78				19		32	33	2			284	
SEGOVIA			19	51				36		3	5				373	
SORIA			26	69		2		43		2	2				237	
VALLADOLID	0	1	23	14		2		19	8	6	18			7	185	
ZAMORA			22	56		1		30	6	13	644		27	27	1.394	
CASTILLA Y LEON	13	1	169	622		2	10	375	26	102	1.310	2	44	60	4.770	
MADRID		17	9	39				9			102			2	361	
ALBACETE		0	44	20		1		46		33	71			7	567	
CIUDAD REAL		1	37	49				7		37	43				502	
CUENCA			38	34				15			15			3	381	
GUADALAJARA			19	15				45		4	124				349	
TOLEDO			13	98				4		66	131				680	
CASTILLA LA MANCHA		2	152	216		1	117			139	384			10	2.479	
ALICANTE																
CASTELLON																
VALENCIA																
C. VALENCIANA																
MURCIA		1	1	132						5	1.084				1.613	
BADAJOS		7	14	117				17		18	254				1.148	
CACERES		2	119					24		17	162			12	936	
EXTREMADURA		7	16	235				41		36	416			12	2.083	
ALMERIA								18			58				615	
CADIZ	0	29	15	80		16		22		5	204		0	4	827	
CORDOBA			3	40							224				515	
GRANADA		2	29	236			10	88		15	272				1.513	
HUELVA	4		6	115				1		6	27		0	1	604	
JAEN		15	31	43				9	10	30	44				520	
MALAGA		7	11	45				12		1	37		3	11	708	
SEVILLA			12	30	90					6	11				390	
ANDALUCIA	4	65	124	650		16	10	149	10	61	877	0	3	16	5.692	
PALMAS (Las)				15			72		2		205		2		339	
Sta.C.TENERIFE			4	27				18		10	479				571	
CANARIAS			4	42			72	18	2	10	684		2		910	
ESPAÑA	50	259	699	4.759		2	69	101	2.507	190	711	7.997	5	182	390	35.850

3.3.10 FRUTALES CÍTRICOS. Superficie provincial (ha)

Provincias y CC.AA.	Naranja	Mandarino	Limonero	Naranja Amargo	Pomelo	Otros Citricos	Total Citricos
A CORUÑA	23		117				141
LUGO			2				2
OURENSE			1				1
PONTEVEDRA	21		32				53
GALICIA	45		153				197
P.DE ASTURIAS							
CANTABRIA							
ALAVA							
GUIPUZCOA							
VIZCAYA	12						12
PAIS VASCO	12						12
NAVARRA							
LA RIOJA							
HUESCA							
TERUEL							
ZARAGOZA							
ARAGON							
BARCELONA							
GIRONA							
LLEIDA							
TARRAGONA	1.752	10.200	37				11.988
CATALUÑA	1.752	10.200	37				11.988
BALEARES	670	155	445				1.269
AVILA							
BURGOS							
LEON							
PALENCIA							
SALAMANCA							
SEGOVIA							
SORIA							
VALLADOLID							
ZAMORA							
CASTILLA Y LEON							
MADRID							
ALBACETE							
CIUDAD REAL							
CUENCA							
GUADALAJARA							
TOLEDO							
CASTILLA LA MANCHA							
ALICANTE	15.815	6.359	10.025	7	354	33	32.592
CASTELLON	6.167	35.236	11			92	41.507
VALENCIA	57.718	49.694	32		279	381	108.104
C. VALENCIANA	79.700	91.289	10.067	7	633	507	182.203
MURCIA	13.536	4.140	25.596	3	489		43.763
BADAJOS	15	14					29
CACERES							
EXTREMADURA	15	14					29
ALMERIA	5.458	1.062	2.293		141		8.953
CADIZ	1.148	298	41			1	1.488
CORDOBA	9.996	840					10.836
GRANADA	1.178		151				1.329
HUELVA	12.468	6.474	84				19.026
JAEN	10						10
MALAGA	4.264	526	2.851		46		7.687
SEVILLA	28.508	2.547		55	142		31.252
ANDALUCIA	63.030	11.748	5.419	55	329	1	80.582
PALMAS (Las)	261		93				353
Sta.C.TENERIFE	375		7				382
CANARIAS	636		100				735
ESPAÑA	159.395	117.545	41.816	65	1.450	508	320.778

3.3.11 FRUTALES NO CÍTRICOS. Superficie provincial (ha)

Provincias y CC.AA.	Manzano	Manzano no comercial	Peral	Membri-llero	Nispero	Total Frutales Pepita	Albarico-vero	Cerezo y Guindo	Melocotonero y Nectarinas	Ciruelo	Total frutales Hueso
A CORUÑA	403	1.331	172	13	32	1.952		215	284	182	682
LUGO	100	1.200	102	4		1.406		266	81	43	389
OURENSE	39	504	98	4	0	645		191	102	66	359
PONTEVEDRA	149	383	59	3	7	600		70	101	75	246
GALICIA	690	3.418	431	24	39	4.602		741	568	366	1.675
P.DE ASTURIAS	2.698	257	1			2.956		4	7	2	12
CANTABRIA	12					12					
ALAVA	30		28			58		19			19
GUIPUZCOA	2.516	5				2.521		12			12
VIZCAYA	113	3	7			123		1		1	2
PAIS VASCO	2.658	8	36			2.702		33		1	34
NAVARRA	383		1.281			1.664	46	484	645	193	1.368
LA RIOJA	574	145	2.824			3.543	6	342	743	234	1.325
HUESCA	678		1.564			2.243	216	204	8.445	205	9.070
TERUEL	113	4	50	5		172	101	575	1.126	32	1.834
ZARAGOZA	5.791	1	5.718	7		11.516	1.553	10.558	7.353	1.204	20.668
ARAGON	6.583	5	7.332	11		13.931	1.870	11.337	16.924	1.441	31.572
BARCELONA	50	16	76			141	33	1.813	462	164	2.472
GIRONA	2.180	7	153			2.340	38	198	254	11	502
LLEIDA	9.457		9.192	42		18.692	226	372	17.599	206	18.403
TARRAGONA	293	1	232	26		552	286	1.764	1.326	180	3.556
CATALUÑA	11.980	24	9.654	67		21.725	584	4.147	19.641	561	24.933
BALEARES	33		37			70	786	1		90	877
AVILA	611	45	131			786		401	21		422
BURGOS	378		17			395		145		4	149
LEON	834	81	514	71		1.501		508	2	11	520
PALENCIA	12	8	76			96		33		2	36
SALAMANCA	24	26				50		270		80	350
SEGOVIA											
SORIA	31					31	5	800		3	807
VALLADOLID	5					5				4	4
ZAMORA	163	10	7			180		66		21	87
CASTILLA Y LEON	2.057	170	745	71		3.043	5	2.223	23	125	2.376
MADRID	11		1			12		1		92	94
ALBACETE	61		9			69	1.652	5	359	286	2.302
CIUDAD REAL			23	0		23	2		85		87
CUENCA	128	60	37			225		84	5	631	720
GUADALAJARA	5	13	2			20					20
TOLEDO			26			26		31	5	655	691
CASTILLA LA MANCHA	193	73	97	0		364	1.653	120	455	1.572	3.800
ALICANTE	794		169	178	1.120	2.260	292	2.712	98	252	3.355
CASTELLON	40		68	5	105	218	93	533	370	34	1.030
VALENCIA	174		287		42	504	3.658	96	5.406	2.207	11.366
C. VALENCIANA	1.008		524	182	1.267	2.982	4.044	3.341	5.874	2.493	15.751
MURCIA	38		1.247	10	45	1.340	10.291	15	15.908	2.533	28.748
BADAJOZ			1.144	14		1.159	7	5	5.615	2.888	8.516
CACERES			54			54	5	8.181	229	690	9.105
EXTREMADURA			1.198	14		1.212	12	8.186	5.845	3.578	17.621
ALMERIA	2					2	35	13			48
CADIZ		2	1	2	20	25			26	1	27
CORDOBA		10		742		751		53	179	115	347
GRANADA	303		262	100	455	1.120	2	1.006	564	69	1.640
HUELVA							65		2.849	1.497	4.411
JAEN							3	1.032		824	1.858
MALAGA	11		61		14	86	121	24	31		176
SEVILLA					39	39	95		4.163	600	4.859
ANDALUCIA	317	12	324	843	528	2.024	321	2.128	7.812	3.105	13.366
PALMAS (Las)	6				25	31			15	26	40
Sta.C.TENERIFE	39		12			51	1	3	24	102	130
CANARIAS	45		12		25	82	1	3	39	127	170
ESPAÑA	29.282	4.111	25.745	1.223	1.903	62.264	19.619	33.107	74.482	16.513	143.721

3.3.11 FRUTALES NO CÍTRICOS. Superficie provincial (ha) (Cont.)

Provincias y CC.AA.	Higuera	Chirimoyo	Aguacate	Platanera	Caqui	Kiwi	Chumbera	Mango	Granado	Frambueso	Otros frutales carnosos(1)	Total Frutales Carnosos
A CORUNA	89					171						260
LUGO	22					8						30
OURENSE	11					6						17
PONTEVEDRA	12					455						467
GALICIA	135					639						774
P.DE ASTURIAS						3						3
CANTABRIA												
ALAVA												
GUIPUZCOA												
VIZCAYA												
PAIS VASCO												
NAVARRA												
LA RIOJA					3	4						6
HUESCA	6									19		25
TERUEL												
ZARAGOZA	35											35
ARAGON	41									19		60
BARCELONA	23				5							28
GIRONA	2											2
LLEIDA	8											8
TARRAGONA												
CATALUÑA	34				5							39
BALEARES	4.989				36		87					5.112
AVILA	261											261
BURGOS												
LEON												
PALENCIA												
SALAMANCA	5											5
SEGOVIA												
SORIA												
VALLADOLID												
ZAMORA												
CASTILLA Y LEON	266											266
MADRID	145											145
ALBACETE								1				1
CIUDAD REAL	32											32
CUENCA	7											7
GUADALAJARA												
TOLEDO	1.283											1.283
CASTILLA LA MANCHA	1.322							1				1.323
ALICANTE	503		73		34		405	2.200				3.216
CASTELLON	56				54			59				168
VALENCIA	59		30		4.376	20		39				4.523
C. VALENCIANA	618		103		4.464	20	405	2.299				7.908
MURCIA	61						165	162				388
BADAJOS	7.520						22					7.542
CACERES	4.595					8	16			51		4.670
EXTREMADURA	12.115					8	38			51		12.212
ALMERIA	9						20	28				57
CADIZ	9		38				15					63
CORDOBA								18				18
GRANADA	1.159	2.145	5.159		1			33	5	8		8.512
HUELVA	766				172			20	3	152		1.113
JAEN					71							71
MALAGA	225	40	8.914				15	1.305	62			10.562
SEVILLA	26				17							44
ANDALUCIA	2.195	2.185	14.112		261		50	1.359	116	161		20.438
PALMAS (Las)	77		6	433			35	10				561
Sta.C.TENERIFE	32		871	6.979		16	32	200			62	8.192
CANARIAS	109		877	7.412		16	67	210			62	8.753
ESPAÑA	22.028	2.185	15.092	7.412	4.768	691	812	1.568	2.577	231	62	57.427

(1) Papaya y Piña

3.3.11 FRUTALES NO CÍTRICOS. Superficie provincial (ha) (Cont.)

Provincias y CC.AA.	Almendo	Almendo abandonado	Almendo no comercial	Nogal Fruto	Castaño	Avellano	Pistacho	Total Frutos secos	Otros Frutales No cítricos(1)	Total Frutales No cítricos
A CORUÑA				177	591	7		775	1	3.669
LUGO				272	744	0		1.016	11	2.852
OURENSE				152	1.550	7		1.709	163	2.891
PONTEVEDRA				27	205	1		233	1	1.547
GALICIA				628	3.089	16		3.732	176	10.960
P.DE ASTURIAS				84		6		90	116	3.176
CANTABRIA				17				17		29
ALAVA	99	3	8	44		43		197		275
GUIPUZCOA				318		2		320		2.853
VIZCAYA				18		24		42		167
PAIS VASCO	99	3	8	380		69		559		3.295
NAVARRA	2.429	459		244				3.132	30	6.194
LA RIOJA	12.297	1.222	0	506		6		14.032	4	18.911
HUESCA	15.904	1.222	11	134				17.270		28.608
TERUEL	28.126	1.654	37	163		4		29.984		31.990
ZARAGOZA	39.110	10.063	108	78				49.360		81.579
ARAGON	83.141	12.939	156	375		4		96.614		142.176
BARCELONA	1.425	725	62	11		129		2.352		4.994
GIRONA		42				2.328		2.370		5.214
LLEIDA	25.114	2.363	11	965		59	67	28.578	13	65.695
TARRAGONA	24.853	6.255	262	137		13.937		45.443	22	49.574
CATALUNA	51.392	9.386	334	1.113		16.452	67	78.744	36	125.476
BALEARES	31.739	3.063	8.130	114		6		43.052	82	49.193
AVILA				4				4		1.473
BURGOS	238	142	35	835				1.250		1.795
LEON				231	1.138	21		1.390	2.267	5.678
PALENCIA	3	70						73		205
SALAMANCA	662	4	5	8				679		1.084
SEGOVIA		16		7				23		23
SORIA	1.369	12	18	98				1.497		2.335
VALLADOLID	12	173	55	11				251		260
ZAMORA	460		34		802			1.296	35	1.598
CASTILLA Y LEON	2.743	418	147	1.193	1.941	21		6.462	2.302	14.449
MADRID	561	200	36	3				800		1.051
ALBACETE	29.421	1.311	166	1.187			453	32.539	54	34.966
CIUDAD REAL	5.355	454	76	2			210	6.097	133	6.372
CUENCA	15.076	1.546	107	1.038			77	17.844	154	18.950
GUADALAJARA	524	213	11	320				1.066		1.086
TOLEDO	7.370	424	1.196	401			42	9.434		11.434
CASTILLA LA MANCHA	57.745	3.949	1.556	2.948			782	66.980	341	72.808
ALICANTE	27.665	4.868	80	122				32.734	273	41.838
CASTELLON	35.801	5.623	533	205		1.289		43.452	11	44.879
VALENCIA	32.298	5.306	453	723		138		38.918	17	55.328
C. VALENCIANA	95.764	15.796	1.066	1.050		1.427		115.104	301	142.045
MURCIA	99.899	9.053	7.357	268				116.576	3	147.055
BADAJÓZ	2.199	144	702	382				3.427	6	20.650
CACERES	288	7		95	699			1.089	1.460	16.379
EXTREMADURA	2.487	151	702	477	699			4.516	1.466	37.028
ALMERIA	41.281	4.660	2.645					48.586	48	48.741
CADIZ	407		1					408		523
CORDOBA	399	581	21	87				1.088		2.205
GRANADA	71.061	10.889	349	865	53		44	83.261	1	94.534
HUELVA	2.979	89		50	4.028			7.146	36	12.705
JAEN	4.686	322		49				5.057		6.986
MÁLAGA	25.681	1.460	5.725	132	745			33.742	658	45.223
SEVILLA	1.892	9						1.900	57	6.898
ANDALUCIA	148.385	18.010	8.741	1.183	4.826		44	181.189	800	217.816
PALMAS (Las)		14	92					106	29	767
Sta.C.TENERIFE	22	368	159				9	558	154	9.085
CANARIAS	22	382	251				9	664	183	9.852
ESPAÑA	588.703	75.031	28.485	10.582	10.554	18.006	903	732.263	5.840	1.001.515

(1) Datilera, Castaño fruto, Pistacho, etc.

3.3.12 VIÑEDO Y OLIVAR. Superficie provincial (ha)

Provincias y CC.AA.	Viñedo Uva de Mesa	Viñedo Uva de Transformación	Total Viñedo	Olivar Aceituna de Mesa	Olivar Aceituna de Almazara	Total Olivar
A CORUÑA		2.521	2.521			
LUGO	0	1.904	1.904			
OURENSE		9.196	9.196		4	4
PONTEVEDRA		13.025	13.025			
GALICIA	0	26.647	26.647		4	4
P.DE ASTURIAS		4	4			
CANTABRIA		19	19			
ALAVA		12.021	12.021		261	261
GUIPUZCOA		821	821			
VIZCAYA		71	71			
PAIS VASCO		12.912	12.912		261	261
NAVARRA	2	23.567	23.569		7.306	7.306
LA RIOJA		49.165	49.165		3.633	3.633
HUESCA	7	5.945	5.952	3	10.806	10.809
TERUEL		3.766	3.766		29.298	29.298
ZARAGOZA	4	33.960	33.964		20.157	20.157
ARAGON	11	43.671	43.682	3	60.261	60.264
BARCELONA		24.256	24.256		2.522	2.522
GIRONA	13	3.031	3.044		4.982	4.982
LLEIDA		5.303	5.303		35.048	35.048
TARRAGONA		26.539	26.539		72.240	72.240
CATALUÑA	13	59.129	59.142		114.792	114.792
BALEARES	25	2.866	2.891	88	7.617	7.705
AVILA		3.586	3.586		3.042	3.042
BURGOS		18.192	18.192			
LEON		6.012	6.012			
PALENCIA		656	656			
SALAMANCA		2.027	2.027		1.513	1.513
SEGOVIA		2.174	2.174			
SORIA		855	855	19		19
VALLADOLID		17.822	17.822		1.547	1.547
ZAMORA		16.272	16.272	5	775	781
CASTILLA Y LEON		67.595	67.595	24	6.877	6.901
MADRID	1	12.587	12.588		28.163	28.163
ALBACETE		105.819	105.819		39.143	39.143
CIUDAD REAL		194.015	194.015		176.780	176.780
CUENCA	7	112.695	112.702	9	37.312	37.321
GUADALAJARA		2.707	2.707		24.019	24.019
TOLEDO		127.708	127.708		131.260	131.260
CASTILLA LA MANCHA	7	542.944	542.951	9	408.514	408.523
ALICANTE	5.772	11.595	17.367	18	29.596	29.614
CASTELLON	138	1.172	1.310	6	28.980	28.986
VALENCIA	2.108	63.383	65.490	10	34.719	34.729
C. VALENCIANA	8.018	76.150	84.167	34	93.295	93.329
MURCIA	3.392	34.642	38.034		28.024	28.024
BADAJOS		81.319	81.319		205.002	205.002
CACERES	9	5.759	5.768	19.919	38.736	58.655
EXTREMADURA	9	87.078	87.087	19.919	243.738	263.657
ALMERIA	386	530	916		34.959	34.959
CADIZ		8.562	8.562	534	22.706	23.241
CORDOBA		7.335	7.335		340.284	340.284
GRANADA	1.679	3.516	5.196	60	195.566	195.626
HUELVA		2.446	2.446	5.992	21.390	27.383
JAEN	15	238	253	446	585.334	585.781
MALAGA	101	5.168	5.269	1.749	133.957	135.706
SEVILLA	3.442	2.276	5.718	64.147	138.687	202.834
ANDALUCIA	5.624	30.071	35.695	72.930	1.472.883	1.545.813
PALMAS (Las)		1.425	1.425	8		8
Sta.C.TENERIFE		7.064	7.064			
CANARIAS		8.488	8.488	8		8
ESPAÑA	17.102	1.077.535	1.094.636	93.015	2.475.368	2.568.383

3.3.13 OTROS CULTIVOS LEÑOSOS Y VIVEROS. Superficie provincial (ha)

Provincias y CC.AA.	Algarrobo	Otros cultivos Leñosos	Total Otros cultivos leñosos	Total Viveros
A CORUÑA				395
LUGO				85
OURENSE				59
PONTEVEDRA				89
GALICIA				628
P.DE ASTURIAS				275
CANTABRIA				2
ALAVA				1
GUIPUZCOA				37
VIZCAYA				540
PAIS VASCO				578
NAVARRA				20
LA RIOJA				225
HUESCA				26
TERUEL				114
ZARAGOZA				571
ARAGON				711
BARCELONA	30		30	222
GIRONA				282
LLEIDA				427
TARRAGONA	7.745	20	7.765	386
CATALUÑA	7.775	20	7.796	1.316
BALEARES	16.701	3	16.704	282
AVILA		3	3	29
BURGOS				
LEON		8	8	54
PALENCIA				
SALAMANCA		24	24	40
SEGOVIA				363
SORIA				
VALLADOLID				312
ZAMORA	6		6	17
CASTILLA Y LEON	6	35	41	817
MADRID				3
ALBACETE				31
CIUDAD REAL	21		21	
CUENCA		20	20	
GUADALAJARA		395	395	173
TOLEDO				
CASTILLA LA MANCHA	21	415	436	204
ALICANTE	1.255	7	1.262	3.043
CASTELLON	7.864		7.864	762
VALENCIA	11.239		11.239	2.793
C. VALENCIANA	20.358	7	20.366	6.598
MURCIA	2.886	0	2.887	484
BADAJOS				535
CACERES				347
EXTREMADURA				882
ALMERIA	421	849	1.270	283
CADIZ	2.540	3	2.543	
CORDOBA				313
GRANADA	80		80	128
HUELVA				
JAEN		36	36	197
MALAGA	1.086		1.086	1.063
SEVILLA	85	38	123	222
ANDALUCIA	4.212	926	5.138	2.207
PALMAS (Las)		8	8	4
Sta.C.TENERIFE				171
CANARIAS		8	8	175
ESPAÑA	51.959	1.416	53.376	15.407

3.4.- Distribución de superficies por sistema de cultivo: secano y regadío.

Se incluye aquí la distribución de la superficie de cada cultivo según el sistema de explotación: secano o regadío. El detalle de cultivos en invernadero y huertos familiares puede verse en el epígrafe anterior.

Los resultados están referidos a las Comunidades Autónomas, puesto que la consistencia para ámbitos territoriales menores puede no ser suficiente. Al disponerse de datos sobre la composición de las principales asociaciones de cultivos ha podido calcularse la superficie dedicada a cada cultivo, resultante de prorratear la superficie total de la asociación por el porcentaje de participación de cada uno de los cultivos que la integran.

3.4.1 CULTIVOS EN SECANO. Distribución por Comunidades Autónomas (ha)

CULTIVOS	ESPAÑA	GALICIA	P.DE ASTURIAS	CANTABRIA	PAIS VASCO	NAVARRA	LA RIOJA	ARAGON	CATALUÑA
Trigo duro	548.045					4.154		163.610	
Trigo blando	1.094.939	16.364		633	20.519	54.698	19.681	51.745	66.343
Cebada 2 carreras	2.609.826	312		157	17.260	94.337	24.680	366.003	179.038
Cebada 6 carreras	360.163							33.960	1.729
Avena	456.643	370		118	7.458	15.035		37.100	4.769
Centeno	133.195	7.314					46	17.489	
Triticale	42.788	2						1.779	4.729
Mezcla de cereales	49.367	305			202	255		5.394	1.369
Maiz	18.770	15.512	167	75	122	169	53	154	747
Sorgo	2.385								
Otr. cereales grano	1.105								19
TOTAL CEREALES GRANO	5.317.225	40.179	167	983	45.562	168.648	44.460	677.234	258.743
Judías secas	1.198	672	480	39	4				
Habas secas	9.012				2	290			
Lentejas	22.834								
Garbanzos	25.090						2	52	16
Guisantes secos	132.906				8	1.416		6.681	223
Veza	41.079			25		223		4.729	198
Altramuz	3.003						13		
Algarrobas	8								
Yeros	20.960							441	13
O. leguminosas grano	2.835	16							
TOTAL LEGUMINOSAS GRANO	258.926	688	480	64	14	1.930	15	11.904	450
Patata	14.530	10.354	331	82	215	151	64	28	156
Batata boniato	73								
Chufa	15								
O. tuberculos c.h.	2			2					
TOTAL TUBERCULOS	14.620	10.354	331	84	215	151	64	28	156
Remolacha azucarera	3.621						71		
Algodon	4.061								
Lino	272								
Girasol	823.057	63		71	2.380	3.134	1.716	12.765	2.233
Colza	15.124			9	617	336		1.131	3.590
Otras oleaginosas	1.467								
Tabaco	126								
Lupulo	57								
Pimiento para pimentón	47								
Condimentos	2.972								
Aromaticas	4.228								
O. cultivos indust.	8.253				52			848	
TOTAL CULTIVOS INDUSTRIALES	863.284	63	80	80	3.049	3.471	1.787	14.744	5.823
Maiz forrajero	74.982	61.960	6.420	3.717	106	455		97	2.085
Alfalfa	70.932	86	5	147	239	225	72	13.543	10.314
Veza (veza+avena)	31.486	1				197	328	695	804
Otros forrajes	256.219	1.246	2.439			2.164		16.602	35.172
Praderas polifitas	194.696	181.159	3.039	713	0	1.428	14	5.520	626
Remolacha forrajera	450	450							
Coles y berzas forr.	1.884	1.855	5						
O. de escarda forr.	386	272							
TOTAL CULTIVOS FORRAJEROS	631.035	247.029	11.908	4.577	345	4.469	415	36.456	49.000
Acelga	22	22							
Col repollo	313	269	0				7		
Col brocoli	92								
Esparrago	1.297					515			
Lechuga	514	122			1				
Tomate	1.605	125							818
Sandía	717								
Melon	996							53	6
Calabaza	102								
Calabacin	48	22							
Pepino	36				1				7
Berenjena	3								
Pimiento	215	158			35				
Puerro	32	30			3				
Alcachofa	66						12		
Coliflor	3	0							
Ajo	602	13							5
Cebolla	1.215	298					2		1
Remolacha de mesa	2								
Zanahoria	232	25							
Maíz dulce	6				0				
Judías verdes	555	455			0				68
Guisantes verdes	1.862	107							3
Habas verdes	43								
Fresa-freson	132	11							
Huerta vacía	11.667	1.705	516		0	9	51	456	1.527
Champiñón	118						118		
Otras hortalizas	236	232							
TOTAL HORTALIZAS EN CAMPO	22.732	3.592	517	41	525	190	509	509	2.435
Flores y ornament.	354	95	4						
TOTAL CULTIVOS HERBACEOS	7.108.176	302.001	13.407	5.788	49.226	179.193	46.930	740.875	316.605
BARBECHO	3.293.723	27.947	705	213	5.351	44.420	19.679	494.216	44.697
TIERRAS DE LABOR	10.401.899	329.948	14.113	6.001	54.577	223.613	66.610	1.235.091	361.302

3.4.1 CULTIVOS EN SECANO. Distribución por Comunidades Autónomas (ha) (Cont.)

CULTIVOS	BALEARES	CASTILLA-LEON	MADRID	CASTILLA LA MANCHA	C.VALENCIANA	R.DE MURCIA	EXTREMADURA	ANDALUCIA	CANARIAS
Trigo duro	98	5.155		9.981	554	192	19.750	344.552	
Trigo blando	2.414	504.400	16.513	181.304	2.475	3.088	60.773	93.950	37
Cebada 2 carreras	8.672	997.100	47.070	729.535	16.755	4.763	54.702	69.425	16
Cebada 6 carreras	5.844	88.870	321	125.895	3.518	38.326	4.779	56.920	
Avena	6.063	110.209	4.655	124.366	3.036	11.915	67.094	64.454	
Centeno		89.057	2.356	16.071	11		313	539	
Triticale	451	2.871	896	11.208			4.065	16.788	
Mezcla de cereales	837	4.130	619	8.439	146		10.166	17.504	
Maiz		160	35	425	25		310	488	326
Sorgo								2.385	
Otr. cereales grano	63				113		39	871	
TOTAL CEREALES GRANO	24.443	1.801.952	72.466	1.207.225	26.633	58.284	221.990	667.878	380
Judías secas		3							
Habas secas				3			336	8.374	7
Lentejas		5.089	202	17.388	13			3	140
Garbanzos	458	4.734	580	3.149	52		2.236	13.763	48
Guisantes secos	313	83.581	1.867	25.471	16		2.309	10.954	67
Veza		30.037	194	4.554	78		11	1.030	
Altramuz		2.847						142	1
Algarrobas						8			
Yeros		6.902	99	12.724	206		575		
O. leguminosas grano	1.222	948		441			208		
TOTAL LEGUMINOSAS GRANO	1.994	134.141	2.941	63.730	365	8	5.675	34.266	262
Patata	5	728		91	81			290	1.953
Batata boniato								5	69
Chufa					15				
O. tuberculos c.h.									
TOTAL TUBERCULOS	5	728		91	96			295	2.022
Remolacha azucarera		23						3.527	
Algodon								4.061	
Lino								272	
Girasol		247.502		194.399	125	7	17.389	341.273	
Colza		6.445		2.258				738	
Otras oleaginosas		265		1.202					
Tabaco							117	10	
Lupulo		57							
Pimiento para pimentón						47			
Condimentos								2.961	11
Aromaticas		441		2.393	341	358		694	
O. cultivos indust.		441		80				6.832	
TOTAL CULTIVOS INDUSTRIALES		255.174		200.332	466	411	17.506	360.367	11
Maiz forrajero	24	101							18
Alfalfa	60	44.435		904	286	12	398	208	
Veza (veza+avena)		24.539		482	231		294	3.914	
Otros forrajes	27.757	82.389	311	22.967	802		17.453	46.174	744
Praderas polifitas		961		213	153		813	17	40
Remolacha forrajera									
Coles y berzas forr.								24	
O. de escarda forr.	10	24						80	
TOTAL CULTIVOS FORRAJEROS	27.850	152.449	311	24.566	1.473	12	18.957	50.435	784
Acelga									
Col repollo	38								
Col brocoli							92		
Esparrago				8			23	751	
Lechuga						14		370	6
Tomate	2			536	31	17	5	73	1
Sandia					50	86	262	319	
Melon				73	2	35	723	104	
Calabaza					25				77
Calabacin								3	23
Pepino		27							
Berenjena									3
Pimiento					8				14
Puerro									
Alcachofa					27	13		15	
Coliflor								3	
Ajo		19	84	442	2			37	
Cebolla	43	45		439	1			6	381
Remolacha de mesa								2	
Zanahoria					63			119	25
Maíz dulce									6
Judías verdes						18		6	9
Guisantes verdes				4	1		1.747		
Habas verdes				6				5	32
Fresa-freson								122	
Huerta vacía	251	191		174	72	6.238	124	326	25
Champiñón									
Otras hortalizas					4				
TOTAL HORTALIZAS EN CAMPO	334	282	84	1.681	303	6.402	2.977	2.261	601
Flores y ornament.	4				20	158		72	
TOTAL CULTIVOS HERBACEOS	54.629	2.344.726	75.803	1.497.625	29.355	65.275	267.105	1.115.574	4.059
BARBECHO	25.860	785.217	78.048	1.016.952	39.561	73.064	294.761	329.904	13.128
TIERRAS DE LABOR	80.488	3.129.942	153.851	2.514.577	68.915	138.339	561.867	1.445.479	17.187

3.4.1 CULTIVOS EN SECANO. Distribución por Comunidades Autónomas (ha) (Cont.)

CULTIVOS	ESPAÑA	GALICIA	P.DE ASTURIAS	CANTABRIA	PAIS VASCO	NAVARRA	LA RIOJA	ARAGON	CATALUÑA
Naranja	6.630	43			12				73
Mandarino	5.029								735
Limonero	4.864	151							14
Pomelo	35								
Otros cítricos	65								
TOTAL CÍTRICOS	16.623	194			12				822
Manzano	8.953	673	2.698	12	2.635	47	88	732	156
Manzano no comercial	3.923	3.395	257		5		17	4	17
Peral	2.542	429	1		28	71	95	1.099	253
Membrilero	357	24						11	30
Nispero	210	39							
Albaricoquero	3.486					13		128	100
Cerezo y guindo	22.269	740	4		33	468	19	5.730	2.607
Melocotonero,nect.	4.198	564	7			122	56	657	662
Ciruelo	3.402	365	2		1	55	69	150	52
Higuera	20.719	133						25	5
Chirimoyo	28								
Aguacate	2.907								
Caqui	121								5
Platanera	11								
Kiwi	626	623	3						
Chumbera	812								
Mango	109								
Granado	312								
Almendro	551.039				99	2.033	12.051	77.202	46.379
Almendro abandonado	74.875				3	459	1.222	12.939	9.386
Almendro no comercial	27.338				8		0	156	329
Nogal fruto	6.238	627	84	17	380	244	87	257	278
Avellano	9.909	16	6		69		6	4	8.354
Castaño de fruto	10.472	3.081							
Pistacho	657								67
Otros frutales	5.347	176	116			19	4		21
TOTAL FRUTALES NO CÍTRICOS	760.859	10.885	3.176	29	3.262	3.531	13.717	99.093	68.700
Uva de mesa	7.605	0				2		7	13
Uva transformación	740.498	25.997	4	19	11.437	11.319	28.904	33.174	51.420
TOTAL VIÑEDO	748.103	25.997	4	19	11.437	11.321	28.904	33.181	51.433
Aceituna de mesa	50.830								
Aceituna almazara	1.828.285	4			181	2.539	1.961	48.903	93.753
TOTAL OLIVAR	1.879.116	4			181	2.539	1.961	48.903	93.753
Algarrobo	51.149								7.392
O. cultivos leñosos	1.369								20
TOTAL OTROS CULTIVOS LEÑOSOS	52.517								7.412
Viveros	3.405	427	275	2	576			77	71
TOTAL CULTIVOS LEÑOSOS	3.460.623	37.507	3.456	50	15.469	17.391	44.582	181.254	222.191
TOTAL HUERTOS FAMILIARES	36.135	14.355	2.737	622	2.840	664	137	413	880
TOTAL TIERRAS DE CULTIVO	13.898.656	381.810	20.306	6.673	72.887	241.667	111.329	1.416.757	584.373

3.4.1 CULTIVOS EN SECANO. Distribución por Comunidades Autónomas (ha) (Cont.)

CULTIVOS	BALEARES	CASTILLA-LEON	MADRID	CASTILLA LA MANCHA	C.VALENCIANA	R.DE MURCIA	EXTREMADURA	ANDALUCIA	CANARIAS	
Naranja	274				2.281	348		4	3.529	66
Mandarino	45				4.002	136		14	97	
Limonero	31				350	3.875			407	36
Pomelo						35				
Otros cítricos					65					
TOTAL CITRICOS	349				6.698	4.394		18	4.033	102
Manzano	33	1.518		130	187			42		3
Manzano no comercial		142		73				12		
Peral	37	161	1	88	148	27	34	69		
Membrilero					3			289		
Nispero					61			85		25
Albaricoquero	780	5		7	983	1.394	5	71		
Cerezo y guindo		2.195	1	89	1.700		6.885	1.798		
Melocotonero,nect.		23		98	1.135	287	5	577		5
Ciruelo	90	118		858	982	176	258	185		41
Higuera	4.986	266	145	1.005	115	26	11.785	2.140		90
Chirimoyo								28		
Aguacate								2.834		73
Caqui	36				63			17		
Platanera										11
Kiwi										
Chumbera	87				405	165	38	50		67
Mango								109		
Granado					267	3		41		
Almendro	29.896	2.657	561	54.488	90.635	91.728	1.833	141.459		18
Almendro abandonado	3.063	418	200	3.949	15.641	9.053	151	18.010		382
Almendro no comercial	8.130	147	36	1.556	968	6.631	702	8.423		251
Nogal fruto	114	662	3	2.538	527		4	417		
Avellano	6	21			1.427					
Castaño de fruto		1.941					653	4.797		
Pistacho				546				44		
Otros frutales	82	2.302		206	17		1.466	755		183
TOTAL FRUTALES NO CITRICOS	47.339	12.575	947	65.629	115.265	109.489	23.820	182.253		1.148
Uva de mesa	6			7	3.247	54	9	4.259		
Uva transformacion	1.346	50.248	11.602	327.615	57.362	28.139	68.128	27.791		5.993
TOTAL VIÑEDO	1.352	50.248	11.602	327.622	60.609	28.193	68.138	32.050		5.993
Aceituna de mesa	80	19		9	24		18.888	31.802		8
Aceituna almazara	6.451	5.845	27.793	361.131	80.360	19.794	211.986	967.586		
TOTAL OLIVAR	6.532	5.863	27.793	361.140	80.384	19.794	230.874	999.388		8
Algarrobo	16.606	6		21	20.204	2.749		4.171		
O. cultivos leñosos	3	3		415		0		926		
TOTAL OTROS CULTIVOS LEÑOSOS	16.609	9		436	20.204	2.750		5.097		
Viveros	256	258	3	173	201	43	120	745		175
TOTAL CULTIVOS LEÑOSOS	72.437	68.953	40.345	755.000	283.362	164.662	322.969	1.223.566		7.426
TOTAL HUERTOS FAMILIARES	1.867	3.776	131	838	2.461	779	778	2.170		687
TOTAL TIERRAS DE CULTIVO	154.793	3.202.671	194.327	3.270.415	354.738	303.781	885.614	2.671.215		25.300

3.4.2 CULTIVOS EN REGADÍO O INVERNADERO. Distribución por Comunidades Autónomas (ha)

CULTIVOS	ESPAÑA	GALICIA	P.DE ASTURIAS	CANTABRIA	PAIS VASCO	NAVARRA	LA RIOJA	ARAGON	CATALUÑA
Trigo duro	36.867					1.011		16.254	
Trigo blando	153.082	68				5.890	3.957	28.125	16.795
Cebada 2 carreras	218.844	4				6.312	3.536	71.519	13.259
Cebada 6 carreras	8.516							1.398	288
Avena	13.039					60	36	1.119	357
Centeno	2.164	23						306	
Triticale	1.083								304
Mezcla de cereales	1.117							494	
Arroz	118.713					3.293		12.374	21.132
Maiz	336.602	1.761			20	17.207	449	61.624	31.558
Sorgo	2.068								7
Otr. cereales grano	169								
TOTAL CEREALES GRANO	892.264	1.855			20	33.773	7.978	193.212	83.700
Judías secas	2.988	110			21		16		
Habas secas	1.206					14		209	1
Lentejas	130								
Garbanzos	441								7
Guisantes secos	9.633					23	20	556	272
Veza	1.237							187	
Yeros	37								
O. leguminosas grano	67	2							
TOTAL LEGUMINOSAS GRANO	15.740	112			21	37	36	952	280
Patata	51.382	3.754	39	68	2.817	37	1.363	446	398
Batata boniato	226								
Chufa	369								0
O. tuberculos c.h.	5								
TOTAL TUBERCULOS	51.982	3.754	39	68	2.817	37	1.363	446	399
Caña de azucar	58								
Remolacha azucarera	49.189				1.774		858		
Algodon	55.602								
Girasol	43.167				7	596	7	2.150	501
Soja	541							6	
Colza	4.163							249	545
Cacahuete	3								0
Tabaco	8.803								
Tomate industria	30.295					705	176	872	
Lupulo	260								
Pimiento para pimen	1.472								
Condimentos	346								
Aromaticas	160								
O. cultivos indust.	7.700				138			205	
TOTAL CULTIVOS INDUSTRIALES	201.760				1.919	1.301	1.040	3.487	1.046
Maiz forrajero	10.876	569	3	204	847	107	211	1.304	2.281
Alfalfa	165.603	5		4		7.539	687	68.697	23.536
Veza (veza+avena)	2.406					148	264	173	1
Otros forrajes	42.628	36	5			117	32	19.514	8.462
Praderas polifitas	39.633	2.223				839		1.273	510
Remolacha forrajera	148	87							
Coles y berzas forr.	398	390	8						
O. de escarda forr.	84	60							25
TOTAL CULTIVOS FORRAJEROS	261.776	3.370	16	208	847	8.750	1.194	90.962	34.815
Acelga	211	16					9		74
Col repollo	1.497	84	5				5	377	42
Col brocoli	2.344					381		85	
Esparrago	5.087					744	4	1	1
Apio	167						19		116
Lechuga	7.164	106	62				2	353	306
Lombarda	30								
Escarola	218							143	31
Tomate	6.273	105			0	1.012	44	647	433
Sandia	9.317								481
Melon	20.600						7	11	69
Calabaza	1.190							7	93
Calabacin	1.474	11				11	8		519
Pepino	48						4	4	14
Berenjena	311							43	22
Pimiento	4.488	116			3	581	112	258	69
Puerro	1.714	14					3	69	
Alcachofa	9.690					534	347	23	332
Coliflor	1.592	0				7	132	67	36
Ajo	15.516	9						75	
Cebolla	18.803	165	8		2	784	11	556	1.156
Remolacha de mesa	461				1				
Zanahoria	5.289	19							
Maiz dulce	1.746								
Judías verdes	1.974	144				30	360	1	722
Guisantes verdes	10.698	18				1.949	897	1.447	77
Habas verdes	880					57		72	55
Fresa-freson	2.018	6							
Huerta vacía	32.729	96				7		224	2.124
Otras hortalizas	1.843	13				636	146	2	84
BARBECHO	165.369	923	76		6	6.732	2.109	4.465	6.857
Flores y ornament.	2.067	1				185		22	778
TOTAL CULTIVOS HERBACEOS	1.590.957	10.015	131	277	5.630	50.816	13.720	293.546	127.875
BARBECHO	107.883	364			24	10.905	2.474	7.960	5.333
TIERRAS DE LABOR	1.698.840	10.379	131	277	5.655	61.721	16.195	301.506	133.208

3.4.2 CULTIVOS EN REGADÍO O INVERNADERO. Distribución por Comunidades Autónomas (ha) (Cont.)

CULTIVOS	BALEARES	CASTILLA-LEON	MADRID	CASTILLA LA MANCHA	C.VALENCIANA	R.DE MURCIA	EXTREMADURA	ANDALUCIA	CANARIAS
Trigo duro		259		424	78	122	3.300	15.419	
Trigo blando	95	47.508	1.401	31.805	558	1.525	4.540	10.816	
Cebada 2 carreras	155	58.394	2.254	54.877	954	1.618	2.676	3.287	
Cebada 6 carreras	81	1.472		871	646	1.244		2.515	
Avena	513	2.988	79	4.252	1.004	106	105	2.418	2
Centeno		1.835							
Triticale	151						267	361	
Mezcla de cereales		85		12	8			518	
Arroz	25				15.546	478	27.569	38.297	
Maíz	516	114.541	6.360	28.964	224	109	51.677	21.463	128
Sorgo				182				1.879	
Otr. cereales grano								169	
TOTAL CEREALES GRANO	1.535	227.081	10.095	121.388	19.018	5.201	90.135	97.142	130
Judías secas		2.692						149	
Habas secas				1	4		378	598	1
Lentejas				130					
Garbanzos		424	1					9	
Guisantes secos		2.844	70	5.834				15	
Veza		73		977					
Yeros				37					
O. leguminosas grano	65								
TOTAL LEGUMINOSAS GRANO	65	6.033	71	6.979	4		378	771	1
Patata	578	23.954	273	2.097	1.203	443	711	11.465	1.735
Batata boniato					60			113	53
Chufa					369				
O. tuberculos c.h.					5				
TOTAL TUBERCULOS	578	23.954	273	2.097	1.637	443	711	11.578	1.788
Caña de azúcar								58	
Remolacha azucarera		35.134						11.419	
Algodón								55.602	
Girasol		16.246		1.648	2		2.094	19.916	
Soja							530	4	
Colza		1.027		2.154				188	
Cacahuete					3				
Tabaco		93					8.123	587	
Tomate industria	104			274	54	38	22.123	5.949	
Lúpulo		260							
Pimiento para pimen		45		12		650	766		
Condimentos					35			311	
Aromáticas			14		9	59		29	49
O. cultivos indust.		25		7.016		17		300	
TOTAL CULTIVOS INDUSTRIALES	104	52.829	14	11.103	104	763	33.636	94.364	49
Maíz forrajero		3.894		1.048	25	131	122	91	38
Alfalfa	518	34.193	1.478	14.486	2.104	360	3.603	8.394	
Veza (veza+avena)		1.178		370	7			264	
Otros forrajes	2.091	4.493		3.318	6	4	2.587	1.962	
Praderas polifitas	14	7.412		1.659	43		25.102	558	
Remolacha forrajera		61							
Coles y berzas forr									
O. de escarda forr.									
TOTAL CULTIVOS FORRAJEROS	2.622	51.232	1.478	20.880	2.185	495	31.413	11.269	38
Acelga	2	37	7	42	10	5		9	
Col repollo	27	148	100	11	129	233		313	22
Col brocoli		109		898	34	547		289	
Espárrago		58	172	1.502	6		961	1.637	
Apio		10				3		18	
Lechuga	178	387		1.510	281	539		3.319	120
Lombarda		12			18				
Escarola								44	
Tomate	239	27	10	605	365	33	997	1.721	33
Sandia	299		24	869	1.618	3.400	113	2.513	
Melón	289	29	69	5.646	1.238	10.846	1.280	1.115	
Calabaza	37	9	0	14	760	28	6	168	69
Calabacín	298	8	6		161	100	41	284	28
Pepino		7		19					
Berenjena				13	134		85	14	
Pimiento	20	168	215	1.382	457	673	81	352	
Puerro	20	749	14	159		27	22	617	20
Alcachofa	128		14	113	2.346	4.275		1.578	
Coliflor	3	47		175	80			1.024	21
Ajo	2	1.465	187	9.636	5		182	3.956	
Cebolla	186	1.130		11.355	372	393	223	2.383	79
Remolacha de mesa		328			10			122	
Zanahoria		2.250		521	9	93	218	2.171	8
Maíz dulce				829	42		695	140	40
Judías verdes	1	300	0	80	51			285	
Guisantes verdes		1.449		4.824				37	
Habas verdes	12		11	317	40	205		104	8
Fresa-fresón		3			57			1.951	
Huerta vacía	147	480	51	39	1.827	22.648	47	5.004	34
Otras hortalizas	7	182	52	46	198	19	16	379	63
BARBECHO	1.894	9.392	931	40.607	10.250	44.066	4.969	31.546	545
Flores y ornament.		1			426	175	15	325	139
TOTAL CULTIVOS HERBACEOS	6.799	370.522	12.862	203.054	33.623	51.144	161.257	246.995	2.690
BARBECHO	219	1.818	247	14.171	39.957	10.851	2.593	10.745	221
TIERRAS DE LABOR	7.018	372.340	13.109	217.225	73.580	61.995	163.850	257.741	2.911

3.4.2 CULTIVOS EN REGADÍO O INVERNADERO. Distribución por Comunidades Autónomas (ha) (Cont.)

CULTIVOS	ESPAÑA	GALICIA	P.DE ASTURIAS	CANTABRIA	PAIS VASCO	NAVARRA	LA RIOJA	ARAGON	CATALUÑA
Naranja	152.765	1							1.679
Mandarino	112.516								9.465
Limonero	36.952	1							23
Pomelo	1.415								
Naranja amargo	65								
Otros cítricos	443								
TOTAL CITRICOS	304.156	3							11.166
Manzano	20.328	17			23	336	486	5.851	11.825
Manzano no comercial	189	23			3		128	1	7
Peral	23.203	2			7	1.210	2.729	6.233	9.401
Membrillero	866								38
Nispero	1.693								
Albaricoquero	16.133					33	6	1.742	484
Cerezo y guindo	10.839	1				16	323	5.607	1.540
Melocotonero,nect.	70.284	3				523	686	16.268	18.979
Ciruelo	13.111	1				138	165	1.290	509
Higuera	1.309	2						17	29
Chirimoyo	2.157								
Aguacate	12.186								
Caqui	4.647						3		
Platanera	7.401								
Kiwi	65	17					4		
Mango	1.459								
Granado	2.266								
Papaya	62								
Almendo	37.664					396	245	5.938	5.013
Almendo abandonado	155								
Almendo no comercial	1.148								5
Nogal fruto	4.343	1					419	118	835
Avellano	8.097								8.097
Castaño de fruto	82	8							
Pistacho	245								
Frambueso	231							19	
Otros frutales	493	1				12			15
TOTAL FRUTALES NO CITRICOS	240.656	75			33	2.663	5.193	43.083	56.776
Uva de mesa	9.497							4	
Uva transformacion	337.036	650			1.475	12.249	20.261	10.497	7.708
TOTAL VIÑEDO	346.533	650			1.475	12.249	20.261	10.501	7.708
Aceituna de mesa	42.185							3	
Aceituna almazara	647.082				80	4.767	1.672	11.358	21.039
TOTAL OLIVAR	689.267				80	4.767	1.672	11.361	21.039
Algarrobo	811								384
O. cultivos leñosos	48								
TOTAL OTROS CULTIVOS LEÑOSOS	858								384
Viveros	12.002	201			1	20	225	633	1.245
Huertos familiares	65.657	5.165	17	31	1.304	2.300	2.839	4.802	6.587
TOTAL CULTIVOS LEÑOSOS	1.593.472	928			1.589	19.698	27.352	65.578	98.319
TOTAL HUERTOS FAMILIARES	65.657	5.165	17	31	1.304	2.300	2.839	4.802	6.587
TOTAL TIERRAS DE CULTIVO	3.357.970	16.472	148	308	8.548	83.719	46.386	371.886	238.114
TOTAL SUPERFICIE EN INVERNADERO	63.335	434	175	3	333	428	64	271	780

3.4.2 CULTIVOS EN REGADÍO O INVERNADERO. Distribución por Comunidades Autónomas (ha) (Cont.)

CULTIVOS	BALEARES	CASTILLA-LEON	MADRID	CASTILLA LA MANCHA	C.VALENCIANA	R.DE MURCIA	EXTREMADURA	ANDALUCIA	CANARIAS
Naranja	396				77.419	13.188	11	59.502	570
Mandarino	110				87.288	4.003		11.650	
Limonero	414				9.717	21.721		5.013	63
Pomelo					633	453		329	
Naranja amargo					7	3		55	
Otros cítricos					442			1	
TOTAL CITRICOS	920				175.504	39.369	11	76.549	633
Manzano		540	11	63	822	38		275	42
Manzano no comercial		28							
Peral		584		10	376	1.220	1.164	255	12
Membrilero		71		0	179	10	14	554	
Nispero					1.205	45		443	
Albaricoquero	6			1.646	3.061	8.897	7	250	1
Cerezo y guindo	1	28		31	1.641	15	1.301	329	3
Melocotonero,nect.				357	4.739	15.621	5.840	7.235	34
Ciruelo		7	92	715	1.511	2.357	3.320	2.920	87
Higuera	4			317	503	35	330	55	19
Chirimoyo								2.157	
Aguacate					103			11.278	805
Caqui					4.401			244	
Platanera									7.401
Kiwi					20		8		16
Mango								1.249	210
Granado				1	2.031	159		75	
Papaya									62
Almendro	1.843	86		3.257	5.129	8.171	655	6.926	4
Almendro abandonado					155				
Almendro no comercial					99	726		318	
Nogal fruto		531		410	523	268	473	766	
Avellano									
Castaño de fruto							45	29	
Pistacho				236					9
Frambueso							51	161	
Otros frutales				135	283	3		45	
TOTAL FRUTALES NO CITRICOS	1.854	1.874	103	7.179	26.780	37.566	13.209	35.563	8.704
Uva de mesa	19		1		4.771	3.338		1.364	
Uva transformacion	1.520	17.347	985	215.329	18.787	6.503	18.949	2.281	2.496
TOTAL VIÑEDO	1.538	17.347	986	215.329	23.558	9.841	18.949	3.645	2.496
Aceituna de mesa	8	5			10		1.031	41.128	
Aceituna almazara	1.166	1.032	371	47.383	12.935	8.231	31.752	505.297	
TOTAL OLIVAR	1.174	1.038	371	47.383	12.945	8.231	32.783	546.425	
Algarrobo	95				154	137		41	
O. cultivos leñosos		32			7				8
TOTAL OTROS CULTIVOS LEÑOSOS	95	32			161	137		41	8
Viveros	25	559		31	6.397	440	762	1.462	
Huertos familiares	3.175	7.234	284	3.358	7.124	3.684	3.098	13.822	832
TOTAL CULTIVOS LEÑOSOS	5.606	20.850	1.460	269.922	245.345	95.584	65.714	663.685	11.841
TOTAL HUERTOS FAMILIARES	3.175	7.234	284	3.358	7.124	3.684	3.098	13.822	832
TOTAL TIERRAS DE CULTIVO	15.799	400.424	14.853	490.505	326.050	161.263	232.662	935.248	15.584
TOTAL SUPERFICIE EN INVERNADERO	134	197	178	119	1.116	6.567	172	44.887	7.476

3.5.- Asociaciones de cultivos.

En los epígrafes anteriores las superficies indicadas para cada cultivo corresponden a la agregación de la superficie en cultivo puro y el prorrateo asignado en el caso de cultivos asociados. De esta forma, por ejemplo, las 206.377 ha de olivar de transformación asociado están incluidas en las 2.568.383 ha de olivar transformación nacional, de acuerdo con el prorrateo indicado en cada parcela.

A continuación se recogen las superficies de las diferentes asociaciones como tales, con el fin de poder tener un conocimiento de esta modalidad de cultivo.

Se consideran las siguientes asociaciones más significativas:

- Asociaciones con olivar de transformación.
- Asociaciones con viñedo de transformación.
- Asociaciones con almendro.
- Asociaciones de cítricos y frutales entre sí.
- Otras asociaciones.

Un caso muy particular de asociaciones de cultivo son los Huertos Familiares. La composición cultural de los Huertos Familiares se ha incluido en el punto 3.3. Los componentes de los Huertos Familiares no se incluyen en los cultivos puros, así por ejemplo las 5.990 ha de olivar presentes en los Huertos Familiares no están comprendidas en las 2.568.383 ha de olivar total nacional.

3.5.1 ASOCIACIONES DE CULTIVOS. Distribución por Comunidades Autónomas (ha)

ASOCIACIONES	ESPAÑA	GALICIA P.DE ASTURIAS CANTABRIA PAIS VASCO NAVARRA LA RIOJA ARAGON CATALUNA BALEAR- CASTILLA Y LEON MADRID CASTILLA LA MANCHA VALENCIANA MURCIA EXTREMA- DURA ANDALU- CANARIAS																	
Con el Olivar de Transform.																			
Olivar-Almendra	131.046																		
Olivar-Viñedo	30.076																		
Olivar-Higuera	9.389																		
Olivar-Cerezo y Guindo	8.745																		
Olivar-Limonero	224																		
Olivar-Herbáceos	26.898																		
Olivar-Otras	206.377																		
Con el Viñedo para Transform.																			
Viñedo-Olivar	30.076																		
Viñedo-Almendra	1.935																		
Viñedo-Higuera	1.204																		
Viñedo-Otras	7.859																		
Total	41.074	29	29	39	429	407	22	945	174	945	2456	6.691	1.208	833	17.397	3.438	343		
Con el Almendra																			
Olivar-Almendra	131.046																		
Viñedo-Almendra	1.935																		
Almendra-Herbáceos	25																		
Almendra-Cerezo y Guindo	1.014																		
Almendra-Higuera	8.359																		
Almendra-Otros Cultivos Lefosos	23.144																		
Almendra-Otras	57																		
Total	165.580	43	15.171	31.002	25.346	139	141	5.514	37.763	8.715	408	41.291	47						
Frutales entre si																			
Citricos y/o Frutales	12.539																		
Frutales Fruto Pepita	3.389																		
Frutales Fruto Hueso	2.473																		
Frutales Fruto Pepita-Hueso	4.822																		
Frutales tropicales	1.921																		
Total	25.144	17	32	2	598	805	490	154	10.389	3.258	494	1.423	332						
Otras Asociaciones	31.176	128	199	68	19	1.148	594	198	1.977	366	216	787	386						
TOTAL ASOCIACIONES	306.295	1.770	128	177	45	16.449	43.183	30.241	2.785	5.009	13.794	61.961	50.054	54.744	1.077				

3.6.- Cambios de superficies de cultivo de verano a otoño.

Se incluye a continuación un cuadro en el que se refleja la evolución de las superficies entre la investigación general desarrollada en los meses de verano y la desarrollada en otoño en la submuestra de rendimientos. Esta evolución se debe, principalmente a la aparición de cultivos sucesivos posteriores, que bien suceden a un cultivo de verano o aparecen sobre superficie de barbecho consignada anteriormente. No se contemplan los cambios de cultivo a barbecho pero si la corrección de errores cuando el cultivo consignado en la investigación de verano fue erróneo.

Los resultados se presentan en dos cuadros:

El primero en forma de matriz de transformación o de cambio de cultivos según su ocupación en verano. En la columna de la izquierda figuran los cultivos sucesivos aparecidos en la visita de otoño. En la parte superior de la matriz pueden verse los grupos de cultivos encontrados en la visita de verano a los que aquellos suceden.

El segundo cuadro representa la distribución de los nuevos cultivos aparecidos en otoño en cada una de las Comunidades Autónomas.

3.6.1 CULTIVOS SUCESIVOS. Distribución según su ocupación en verano (ha)

MODO	CULTIVO AL AIRE LIBRE EN VERANO										CULTIVO EN INVERNADERO EN VERANO			TOTAL CAMBIOS
	GEREALES	LEGUMINOSAS	TUBERCULOS	FORRAJERAS	INDUSTRIALES	HORTALIZAS	BARBECHOS	BARBECHO HORTI	PRADOS NATURALES	HORTALIZAS	VAGIOS	HORTALIZAS	VAGIOS	
CULTIVO AL AIRE LIBRE EN OTOÑO	MAIZ	3.975	482	22	868	4	196	2.889	34	3			8.473	
	SORGO	29	28	65	285	285	40	42	7				314	
	JUJASSECAS	135	26										321	
	HABASSECAS	599					165						764	
	LENTEJAS	107						7.107					107	
	GARBANZOS	26.952	563	116	1.056	116							35.194	
	GUANTESSECOS	8.905	198	237	784	237	1.412	4.834	337				16.708	
	PATAJA						11		51				62	
	BATAJA						65						65	
	OTROS TUBERCULOS	7.770	607		587		627	1.990					10.961	
	REMOLACHAZUCARERA						151						151	
	ALGODON		249		1		325	5.230		5			11.175	
	GIRASOL	5.364												
	SOJA			17		16								34
	TABACO	1			35	44								81
	TOMATEINDUSTRIA	3				861								864
	PIMENTOPIMIENTO													
	CONDIMENTOS						99	59						158
	OTROS INDUSTRIALES													
	ACELGA	161		20	9	1.173	340			128				1.831
	NABO FORRAJERO			75	119	19				6	10			230
	COL REPOLLO	13	2	158	10	32	515	363		266				1.373
	COL BROCOLI	1.413	447	60	31	18	3.318	3.724		6.382	14			15.401
	ESPARRAGO	3.849		6	168	6	37	2.691						6.770
	MANIZUDICE			11	52		410	422						895
	APIO	59		165	290		1548		638					2.699
	LECHUGA	2.480		74	11		6.230	7.233		8.889				24.916
	LOMBARDA						9							9
	ESCAROLA			6	445	14				880				1.345
	TOMATE	1.807		14	95	522	304	989		183				3.913
	SANDIA	1.160					102	2.771		38				4.120
	MELON	2.624				120	468	2.630						5.842
	CALABAGIN				8		56	53		151				268
	PEPINO													
	BERENJENA						11	12		6				29
	PIMIENTO	365	5		35		120	162		13				701
	PUERRO	110		110			163	205		14				690
	ALCACHOFA	101		22	632		1.199	1.394						3.371
	COL FLOR	72		15		23	1.334	1.969		394				3.579
	AJO	4.374					307	1.993		6				6.090
	CEBOLLA	939	545	1.758	445	163	986	1.815		2.179				8.830
	ZANAHORIA	14		124			1.276	1.177		253				1.784
JUJASVERDES	1.012	175		9		2.098	810		56				4.160	
GUANTESVERDES	842		613	168									1.623	
HABASVERDES	307			14		809	138		61				1.330	
OTRAS HORTALIZAS	17		51	265		493	493		249				1.075	
ASOCIACION HORTALIZAS	132		11			128	34		202				1.099	
CALABAZA						22			23				46	
CHAMPINON	63												63	
FLORES					237								263	
PRADOS NATURALES									20					
CULTIVO EN INVERNADERO EN OTOÑO	MAIZ											4	4	
	JUJASSECAS											1	1	
	PATAJA											23	75	
	ACELGA											105	114	
	COL REPOLLO											13	13	
	COL BROCOLI											36	36	
	MAIZ DULCE											9	9	
	APIO											24	11	
	LECHUGA											31	662	
	TOMATE											804	3.797	
	SANDIA											90	1.144	
	MELON											30	245	
	CALABAGIN											857	984	
	PEPINO											579	1.433	
	BERENJENA											92	1.021	
	PIMIENTO											841	929	
	PUERRO											4.600	5.441	
ALCACHOFA												46		
JUJASVERDES											106	116		
HABASVERDES											65	38		
OTRAS HORTALIZAS											45	45		
ASOCIACION HORTALIZAS											238	29		
CALABAZA											6	41		
FLORES											29	188		
TOTAL CAMBIOS	75.257	3.299	3.407	4.511	1.757	25.398	52.327	23.751	4.015	14.360	208.126			

3.6.2 CULTIVOS SUCESIVOS. Distribución por Comunidades Autónomas (ha)

MODO CULTIVO	COMUNIDADES AUTÓNOMAS														Total general	
	GALICIA	P. DE ASTURIAS	CANTABRIA	NAVARRA	LA RIOJA	ARAGON	CATALUNA	BALEARES	CASTILLA Y LEON	MADRID	CASTILLA LA MANCHA	C. VALENCIANA	R. DE MURCIA	EXTREMADURA		ANDALUCIA
MAIZ	204	1	273	4.161	1.921	282	430	1.104	2	314	13	8.472	104	314	8.472	
JUDIAS SECAS	18															32
HABAS SECAS																
LENTIS																
GARBAZOS																
GUISANTES SECOS	29	111	505	5.911	154	16.228	554	7.813	359	316	3.712	35.194	107	35.194	107	
PATAJA				95	316	8.772	1	2.291	412	2.205	1.838	16.708	62	16.708	62	
OTROS TUBERÓULOS																
OTROS TUBERÓULOS																
REMOLACHAZUCARERA																
ALGODON				8		9.085										
GIRASOL				4.320	1.402	4.458	55	788								
SOJA																
COLZA																
TABACO																
TOMATE INDUSTRIA																
PIMENTOPIMENTON																
CONDIMENTOS																
CONDIMENTOS																
OTROS INDUSTRIALES																
ACELGA																
INABO FORRAJERO	217															
COLIFLOLLO	26															
COLIFLOLLO																
ESPARRAGO																
MAIZ DULCE																
APIO																
LECHUGA																
LECHUGA																
LOMBARDA																
ESCAROLA																
TOMATE																
SKANDIA																
MELON																
CALABACIN																
PEPINO																
BERENJENA																
PIMIENTO																
PIMIENTO																
PUERRO																
ALCACHOFA																
COLIFLOR																
AJO																
CEBOLLA																
ZANAHORIA																
JUDIAS VERDES																
GUISANTES VERDES																
HABAS VERDES																
OTRAS HORTALIZAS																
ASOCIACION HORTALIZAS																
CALABAZA																
CHAMPINON																
FLORES																
FRADOS NATURALES																
Total aire libre	574	129	3.954	1942	20.451	9.305	758	32.139	4.011	40.958	3.614	24.941	2.461	189.748	2.461	
MAIZ																
PATAJA																
ACELGA																
COLIFLOLLO																
COLIFLOLLO																
MAIZ DULCE																
APIO																
LECHUGA																
LECHUGA																
LOMBARDA																
CALABACIN																
PEPINO																
BERENJENA																
PIMIENTO																
PIMIENTO																
PUERRO																
ALCACHOFA																
COLIFLOR																
AJO																
CEBOLLA																
ZANAHORIA																
JUDIAS VERDES																
GUISANTES VERDES																
HABAS VERDES																
OTRAS HORTALIZAS																
ASOCIACION HORTALIZAS																
CALABAZA																
CHAMPINON																
FLORES																
FRADOS NATURALES																
Total Invernadero	34	608	129	4.041	1.966	20.455	9.644	43.220	1.415	43.502	3.658	24.941	2.461	189.748	2.461	
Total Cambios	34	608	129	4.041	1.966	20.455	9.644	43.220	1.415	43.502	3.658	24.941	2.461	189.748	2.461	

CULTIVO AL AIRE LIBRE EN OTONO

CULTIVO EN INVERNADERO EN OTONO

3.7.- Tipificación de regadíos e invernaderos

Las parcelas con infraestructura de regadío se han tipificado en función de la modalidad del sistema de riego de acuerdo con la siguiente clasificación:

- Tipo 1: Riego por superficie o gravedad.
- Tipo 2: Riego por aspersión de tipo fijo.
- Tipo 3: Riego por aspersión de tipo automotriz.
- Tipo 4: Riego localizado.
- Tipo 5: Otros sistemas de riego.

Análogamente a los regadíos los invernaderos se tipifican, en este caso, de acuerdo a su tecnificación en cuatro categorías que se relacionan a continuación:

- Tipo 1: Invernaderos elementales.
- Tipo 2: Invernaderos sencillos.
- Tipo 3: Invernaderos altamente tecnificados.
- Tipo 4: Otros invernaderos no citados anteriormente.

3.7.1 TIPOS DE REGADÍO. Distribución de tierras de cultivo en regadío o invernadero por provincias (ha)

Provincias y CC.AA	Total regadío	Gravedad	Aspersión	Automotriz	Localizado	Sin información	Superficie en invernadero
CORUNA (A)	3.252	3.020	161		66	6	194
LUGO	2.895	2.728	163		4		13
OURENSE	6.390	3.320	2.962	46	62	1	10
PONTEVEDRA	3.935	3.437	77	2	419		218
GALICIA	16.472	12.505	3.363	48	550	6	434
P.DE ASTURIAS	148	72	76				175
CANTABRIA	308		277			31	3
ALAVA	7.370	356	5.874		1.140		
GUIPUZCOA	304	297	3		4		135
VIZCAYA	874	635	9		230		198
PAIS VASCO	8.548	1.288	5.886		1.374		333
NAVARRA	83.719	52.458	12.511	282	16.902	1.565	428
LA RIOJA	46.386	13.429	16.377	102	15.419	1.059	64
HUESCA	171.168	70.886	62.840	22.505	14.742	195	
TERUEL	23.951	19.791	1.084		2.998	78	18
ZARAGOZA	176.768	126.450	12.478	10.118	27.261	461	253
ARAGON	371.886	217.127	76.402	32.623	45.001	733	271
BARCELONA	8.277	3.848	364	1.016	2.558	490	594
GIRONA	23.409	17.168	829	1.743	3.607	62	100
LLEIDA	135.919	80.114	16.931	5.919	32.742	214	29
TARRAGONA	70.509	27.093	1.691	493	41.119	114	57
CATALUNA	238.114	128.223	19.814	9.170	80.026	880	780
BALEARES	15.799	937	4.696	1.600	7.503	1.063	134
AVILA	16.634	357	8.158	8.094	26		11
BURGOS	21.298	5.036	7.608	3.818	4.613	223	69
LEON	109.873	88.991	18.838	1.262	198	584	31
PALENCIA	62.826	39.447	14.160	9.194		26	28
SALAMANCA	34.113	919	18.405	14.719	30	40	9
SEGOVIA	14.189	198	9.492	3.360	728	411	
SORIA	5.972	2.742	2.782	201		247	20
VALLADOLID	85.145	1.061	32.717	40.528	10.779	59	13
ZAMORA	50.375	18.001	14.525	14.298	3.156	394	17
CASTILLA Y LEON	400.424	156.753	126.685	95.474	19.530	1.983	197
MADRID	14.853	7.848	3.267	2.098	1.621	19	178
ALBACETE	158.676	4.470	53.911	55.049	44.937	308	78
CIUDAD REAL	186.676	351	24.897	10.554	150.517	356	16
CUENCA	45.796	620	9.859	9.223	25.959	135	
GUADALAJARA	9.620	5.016	1.587	2.155	139	723	6
TOLEDO	89.737	8.689	18.650	11.201	51.149	47	19
CASTILLA LA MANCHA	490.505	19.147	108.904	88.183	272.702	1.569	119
ALICANTE	93.039	45.906	880	5	44.210	2.037	646
CASTELLON	56.087	15.685	101	245	39.113	943	47
VALENCIA	176.924	77.641	638	761	97.454	429	423
C. VALENCIANA	326.050	139.232	1.620	1.011	180.777	3.410	1.116
R.DE MURCIA	161.263	36.868	1.395	483	120.590	1.926	6.567
BADAJOS	158.613	60.067	12.763	9.047	76.171	565	140
CACERES	74.049	43.278	13.848	8.330	7.948	645	33
EXTREMADURA	232.662	103.345	26.611	17.377	84.119	1.210	172
ALMERIA	36.781	12.862	16		23.796	106	29.545
CADIZ	36.363	7.424	15.567	7.802	5.555	14	1.136
CORDOBA	95.618	7.804	16.365	3.290	68.006	152	119
GRANADA	115.246	37.930	5.409	540	71.267	101	5.156
HUELVA	37.196	299	956	21	35.908	11	7.390
JAEN	293.652	6.402	2.084	140	284.375	650	87
MALAGA	59.753	3.078	3.704	1.046	51.921	4	1.241
SEVILLA	260.639	97.473	24.177	4.603	131.122	3.264	213
ANDALUCIA	935.248	173.272	68.280	17.442	671.950	4.304	44.887
PALMAS (Las)	2.321	154	140		2.028		3.724
Sta.C.TENERIFE	13.263	1.589	3.394	3	8.189	87	3.752
CANARIAS	15.584	1.743	3.534	3	10.217	87	7.476
ESPAÑA	3.357.970	1.064.248	479.697	265.897	1.528.281	19.847	63.335

3.7.2 TIPOS DE INVERNADERO. Distribución de la superficie de invernadero por provincias (ha)

Provincias y CC.AA	Total invernaderos	Elementales	Normales	Tecnificados	Sin Información
CORUNA (A)	194	108	71	15	0
LUGO	13	10	3		
OURENSE	10	1	9		
PONTEVEDRA	218	54	147	17	
GALICIA	434	173	229	32	0
P.DE ASTURIAS	175	2	141	32	
CANTABRIA	3	2			1
ALAVA					
GUIPUZCOA	135	10	119	5	
VIZCAYA	198	80	111	7	
PAIS VASCO	333	91	231	12	
NAVARRA	428	263	165		
LA RIOJA	64	64			
HUESCA					
TERUEL	18				18
ZARAGOZA	253	183			70
ARAGON	271	183			88
BARCELONA	594	151	307	71	66
GIRONA	100	59	11	22	8
LLEIDA	29	11	19		
TARRAGONA	57	54	3		
CATALUÑA	780	273	341	92	74
BALEARES	134	72	61		
AVILA	11		2		9
BURGOS	69				69
LEON	31	16		8	6
PALENCIA	28		5		24
SALAMANCA	9	0	8		1
SEGOVIA					
SORIA	20				20
VALLADOLID	13	13			
ZAMORA	17	17			
CASTILLA Y LEON	197	46	14	8	128
MADRID	178	65	109	4	
ALBACETE	78				78
CIUDAD REAL	16	8			8
CUENCA					
GUADALAJARA	6	1			5
TOLEDO	19	5	14		
CASTILLA LA MANCHA	119	15	14		91
ALICANTE	646	108	365	34	138
CASTELLON	47	20	26		1
VALENCIA	423	269	87	8	58
C. VALENCIANA	1.116	397	478	43	198
R.DE MURCIA	6.567	3.061	3.324	117	65
BADAJOS	140	40	71		28
CACERES	33	8	24		2
EXTREMADURA	172	48	95		30
ALMERIA	29.545	6.487	21.206	1.559	293
CADIZ	1.136	378	655	44	58
CORDOBA	119	52	19		49
GRANADA	5.156	1.811	3.321		24
HUELVA	7.390	6.074	1.218	98	
JAEN	87	11	56		20
MALAGA	1.241	975	266		
SEVILLA	213	96	98		20
ANDALUCIA	44.887	15.885	26.838	1.700	464
PALMAS (Las)	3.724	218	3.342		165
Sta.C.TENERIFE	3.752	605	3.078		70
CANARIAS	7.476	822	6.419		234
ESPAÑA	63.335	21.464	38.458	2.040	1.373

3.8.- Superficie de cultivos leñosos según el estado de la producción.

Mediante un código complementario, añadido al del propio cultivo, se ha recogido también información en campo sobre el estado de producción de los cultivos leñosos. Se han previsto los tres códigos siguientes:

- 1 Nueva plantación del año.
- J Plantación joven que aún no produce.
- N Cultivo abandonado.
- Y Plantaciones no comerciales.
- La ausencia de código complementario significa cultivo en producción en plantación comercial.

El objetivo que pretende conseguir la utilización de estos códigos complementarios es doble: por una parte, conocer cuál es el estado de las plantaciones de leñosos en la fecha de realización de la encuesta y, por otra, analizar la evolución del cultivo mediante la comparación, entre dos años consecutivos, de las parcelas por él ocupadas. Es necesario señalar que, por el momento, en el cumplimiento de este último objetivo se plantean problemas, dada la dificultad inherente a la aplicación homogénea de los códigos anteriormente citados.

Se incluyen los resultados correspondientes a los cultivos de naranjo, mandarino, limonero, manzano, peral, albaricoquero, cerezo, melocotonero, ciruelo, higuera, almendro, avellano, viñedo y olivar.

3.8.1 SUPERFICIE DE CULTIVOS LEÑOSOS SEGÚN EL ESTADO DE LA PRODUCCIÓN. Distribución por Comunidades Autónomas (ha)

ESTADO DE PRODUCCIÓN	ESPAÑA	GALICIA	P.DE ASTURIAS	CANTABRIA	PAIS VASCO	NAVARRA	LA RIOJA	ARAGON	CATALUÑA
NARANJO									
Plantación de 1º año	1.300								34
Plantación Joven	19.159	2			12				843
Plantación en Producción	132.372								815
Plantación Abandonada	6.078								59
Plantación no comercial	485	43							
Total NARANJO	159.395	45			12				1.752
MANDARINO									
Plantación de 1º año	523								27
Plantación Joven	12.870								1.317
Plantación en Producción	99.244								8.147
Plantación Abandonada	4.734								700
Plantación no comercial	174								7
Total MANDARINO	117.545								10.200
LIMONERO									
Plantación de 1º año	91	0							
Plantación Joven	1.451	2							
Plantación en Producción	36.254								23
Plantación Abandonada	3.778								14
Plantación no comercial	243	151							
Total LIMONERO	41.816	153							37
MANZANO									
Plantación de 1º año	1.004	30	89		5			234	629
Plantación Joven	2.152	38	61	12	666			227	954
Plantación en Producción	24.685	614	2.537		1.962	361	501	5.666	10.310
Plantación Abandonada	1.432	8	11		26	23	73	455	87
Plantación no comercial	4.121	3.418	257		8		145	5	24
Total MANZANO	33.393	4.108	2.955	12	2.666	383	719	6.587	12.004
PERAL									
Plantación de 1º año	533	2					195	68	153
Plantación Joven	1.051	9				41	38	134	566
Plantación en Producción	22.013	23	0		36	1.169	2.498	6.058	8.784
Plantación Abandonada	1.699					71	93	1.072	147
Plantación no comercial	449	396	1						4
Total PERAL	25.745	431	1		36	1.281	2.824	7.332	9.654
ALBARICOQUERO									
Plantación de 1º año	534							43	33
Plantación Joven	2.659							566	243
Plantación en Producción	15.358					33	6	1.237	265
Plantación Abandonada	590					13		24	10
Plantación no comercial	477								34
Total ALBARICOQUERO	19.619					46	6	1.870	584
CEREZO Y GUINDO									
Plantación de 1º año	480	68						174	88
Plantación Joven	1.778	34			1	10		596	582
Plantación en Producción	26.412	83			7	474	318	9.109	3.100
Plantación Abandonada	2.456						16	1.400	370
Plantación no comercial	1.981	557	4		25		8	57	7
Total CEREZO Y GUINDO	33.107	741	4		33	484	342	11.337	4.147
MELOCOTONERO Y NECTARINAS									
Plantación de 1º año	4.581	3					3	869	1.616
Plantación Joven	9.059	7				105		1.603	3.228
Plantación en Producción	58.513	2				447	688	14.069	14.382
Plantación Abandonada	1.722					93	52	384	386
Plantación no comercial	608	556	7						28
Total MELOCOTONERO Y NECTARINAS	74.482	568	7			645	743	16.924	19.641
CIRUELO									
Plantación de 1º año	420	0						11	
Plantación Joven	1.335						14	128	46
Plantación en Producción	13.597				1	146	163	1.195	470
Plantación Abandonada	721					47	57	106	38
Plantación no comercial	439	366	2						7
Total CIRUELO	16.513	366	2		1	193	234	1.441	561
ALMENDRO									
Plantación de 1º año	6.067						127	1.261	303
Plantación Joven	23.302					5		2.130	937
Plantación en Producción	559.304				99	2.423	12.170	79.750	50.152
Plantación Abandonada	75.031				3	459	1.222	12.939	9.386
Plantación no comercial	28.514				8		0	156	334
Total ALMENDRO	692.219				110	2.888	13.520	96.235	61.112
NOGAL FRUTO									
Plantación de 1º año	210	33							13
Plantación Joven	1.270	55			199			9	232
Plantación en Producción	8.085	90	84	17	136	244	503	276	811
Plantación Abandonada	292				44			90	57
Plantación no comercial	724	449					3		
Total NOGAL FRUTO	10.582	628	84	17	380	244	506	375	1.113
AVELLANO									
Plantación de 1º año	56								47
Plantación Joven	521								493
Plantación en Producción	14.362				69		6	4	13183
Plantación Abandonada	1.991				0				1674
Plantación no comercial	1.077	16	6						1055
Total AVELLANO	18.006	16	6		69		6	4	16452
VIÑEDO									
Plantación de 1º año	14.674	153			139	28	663	191	932
Plantación Joven	38.030	418			1043	51	720	1409	4105
Plantación en Producción	1.001.693	24370	4	19	7016	23365	47507	40049	52422
Plantación Abandonada	35.659	1704			83	124	275	2033	1674
Plantación no comercial	4.718	1			4632	2			9
Total VIÑEDO	1.094.774	26647	4	19	12912	23569	49165	43682	59142
OLIVAR									
Plantación de 1º año	24.615				5	226	262	425	885
Plantación Joven	135.135	4			34	471	40	2141	5262
Plantación en Producción	2.335.536				45	6605	2805	53568	85705
Plantación Abandonada	69.155					4	526	4124	22797
Plantación no comercial	3.942				177			5	144
Total OLIVAR	2.568.383	4			261	7306	3633	60264	114792

3.8.1 SUPERFICIE DE CULTIVOS 3.8.1 SUPERFICIE DE CULTIVOS LEÑOSOS SEGÚN EL ESTADO DE LA PRODUCCIÓN. Distribución por Comunidades Autónomas (ha) (Cont.)

ESTADO DE PRODUCCIÓN	BALEARES	CASTILLA-LEON	MADRID	CASTILLA LA MANCHA	C.VALEN-CIANA	R.DE MURCIA	EXTREMADU-RA	ANDALUCIA	CANARIAS
NARANJO									
Plantación de 1º año					663	117	9	463	14
Plantación Joven					7.775	1.727		8.800	
Plantación en Producción	460				68.969	11.416	6	50.148	558
Plantación Abandonada	209				2.253	255		3.283	19
Plantación no comercial					41	21		336	44
Total NARANJO	670				79.700	13.536	15	63.030	636
MANDARINO									
Plantación de 1º año					422	41		32	
Plantación Joven					9.634	607		1.312	
Plantación en Producción	110				77.296	3.358		10.333	
Plantación Abandonada	45				3.770	134	14	71	
Plantación no comercial					167				
Total MANDARINO	155				91.289	4.140	14	11.748	
LIMONERO									
Plantación de 1º año					3	87			
Plantación Joven					742	673		34	
Plantación en Producción	423				8.960	21.624		5.125	100
Plantación Abandonada	22				346	3.138		257	
Plantación no comercial					16	74		3	
Total LIMONERO	445				10.067	25.596		5.419	100
MANZANO									
Plantación de 1º año					16				
Plantación Joven	25	13	7	3	135			11	
Plantación en Producción	4	1.350	4	167	820	38		306	45
Plantación Abandonada	4	685		22	37				
Plantación no comercial		179		73				12	
Total MANZANO	33	2.227	11	266	1.008	38		329	45
PERAL									
Plantación de 1º año		50				66			
Plantación Joven		14			11	36	202		
Plantación en Producción	7	578	1	60	442	1.118	962	262	12
Plantación Abandonada	30	96			69	27	34	61	
Plantación no comercial		7		37	3			1	
Total PERAL	37	745	1	97	524	1.247	1.198	324	12
ALBARICOQUERO									
Plantación de 1º año	6			164	101	188			
Plantación Joven	1			38	510	1.299		3	
Plantación en Producción	503	5		1.443	3.310	8.296	12	247	1
Plantación Abandonada	212			7	120	132		71	
Plantación no comercial	63			2	2	376			
Total ALBARICOQUERO	786	5		1.653	4.044	10.291	12	321	1
CEREZO Y GUINDO									
Plantación de 1º año		55			80			15	
Plantación Joven		222		40	274			16	
Plantación en Producción	1	1.645	1	76	2.720	15	6.941	1.920	3
Plantación Abandonada		128		3	252		110	176	
Plantación no comercial		174			14		1.136		
Total CEREZO Y GUINDO	1	2.223	1	120	3.341	15	8.186	2.128	3
MELOCOTONERO Y NECTARINAS									
Plantación de 1º año				1	248	803	212	826	
Plantación Joven					925	1.390	636	1.164	
Plantación en Producción		23		447	4.325	13.663	4.996	5.437	34
Plantación Abandonada					368	50		385	5
Plantación no comercial				7	7	2			
Total MELOCOTONERO Y NECTARINAS		23		455	5.874	15.908	5.845	7.812	39
CIRUELO									
Plantación de 1º año					12	96	88	212	
Plantación Joven					103	286	485	54	
Plantación en Producción	90	112	92	1.351	2.075	2.102	2.932	2.741	127
Plantación Abandonada		7			262	43	73	88	
Plantación no comercial		6		2	41	6		10	
Total CIRUELO	90	125	92	1.572	2.493	2.533	3.578	3.105	127
ALMENDRO									
Plantación de 1º año	8	86		2.101	363	107	47	1.664	
Plantación Joven	1.183	63	21	5.766	3.977	5.870	393	2.957	
Plantación en Producción	30.548	2.595	540	49.878	91.424	93.922	2.048	143.735	22
Plantación Abandonada	3.063	418	200	3.949	15.796	9.053	151	18.010	382
Plantación no comercial	8.130	147	36	1.556	1.066	7.357	702	8.770	251
Total ALMENDRO	42.932	3.308	797	63.249	112.627	116.308	3.341	175.136	655
NOGAL FRUTO									
Plantación de 1º año		3		98	27		36		
Plantación Joven	6	321		297	87		48	15	
Plantación en Producción	109	811	3	2.509	664	268	393	1.168	
Plantación Abandonada		48		10	43				
Plantación no comercial		10		34	229				
Total NOGAL FRUTO	114	1.193	3	2.948	1.050	268	477	1.183	
AVELLANO									
Plantación de 1º año					9				
Plantación Joven	6				22				
Plantación en Producción		21			1080				
Plantación Abandonada					316				
Plantación no comercial									
Total AVELLANO	6	21			1427				
VINEDO									
Plantación de 1º año		798	1	8825	479	739	1590	137	
Plantación Joven		2077	98	13940	8725	447	3951	829	217
Plantación en Producción	2867	61261	10072	509000	70327	33278	80963	31713	7461
Plantación Abandonada	24	3459	2417	11166	4636	3561	550	3152	802
Plantación no comercial				20		12	34		8
Total VINEDO	2891	67595	12588	542951	84167	38035	87087	35831	8488
OLIVAR									
Plantación de 1º año	227	502	3	5341	845	248	1479	14169	
Plantación Joven	773	35	149	29384	6010	1782	17176	71874	
Plantación en Producción	6088	6364	25256	362902	76039	25101	239730	1445330	
Plantación Abandonada	594	2752	10809	10809	9119	870	5272	12287	
Plantación no comercial	24		3	88	1316	24		2153	
Total OLIVAR	7705	6901	28163	408523	93329	28024	263657	1545813	8

3.9.- Matrices de cambio de cultivo entre los años 2008 y 2009 por Comunidad Autónoma.

Al permanecer la muestra de segmentos fija de unos años a otros es posible conocer la sustitución de unos cultivos por otros, en una determinada área geográfica, entre las fechas de realización de la Encuesta en dos años sucesivos. Esto se consigue mediante un tratamiento informático adecuado, consistente en superponer a cada segmento, perteneciente al área geográfica objeto de estudio, el parcelario correspondiente al año anterior, e identificar el cultivo o aprovechamiento del suelo correspondiente a cada uno de esos puntos en cada edición de la encuesta.

Cada recinto genera, de este modo, una determinada variación formada por dos cultivos o aprovechamientos del suelo, de los que el primero es el que ha sido identificado para el primer año y el segundo el que corresponde al segundo año. P.e.: barbecho-trigo, trigo-girasol, cebada-cebada, pastizal-barbecho, matorral-matorral, o cualquier otra pareja de cultivos o aprovechamientos del suelo cuya sucesión en el tiempo, sobre un mismo punto, sea posible. El proceso de cálculo consiste en estimar la superficie de cada una de las variaciones que han aparecido, y calcular las correspondientes frecuencias, considerando los factores de extrapolación.

Se incluyen los dos tipos de matrices siguientes:

- La primera de ellas, “*Origen de las Superficies de Cultivo en 2009*”, indica, para la superficie de cada uno de los cultivos o aprovechamientos del suelo de 2008, la distribución porcentual según su origen en 2008.
- La segunda, “*Destino de las Superficies de 2008*”, nos indica, para la superficie de cada uno de los cultivos y aprovechamientos del suelo de 2008, cual ha sido su distribución porcentual por destino en 2009.

La selección de cultivos o aprovechamientos del suelo, que se ha efectuado para la formación de estas matrices, contempla fundamentalmente los principales cultivos herbáceos, que son los que presentan mayores variaciones interanuales, ya que los pequeños cambios que experimentan las demás ocupaciones del terreno (cultivos leñosos y no cultivo).

Se presentan las matrices correspondientes a todas las Comunidades Autónomas.

3.9.1 Galicia. Matrices de Cambio de Cultivos.

Origen de las Superficies de Cultivos de 2009
CULTIVO 2008 (%)

Cultivo 2009	Cereales invierno				Total	Total Cultivos										TOTAL			
	Trigo	Cebada	Avena	Centeno		Maíz	Otros Cereales	Leguminosas	Tubérculos	Remolacha Azucarera	Girasol	Algodonero	Otros C. Industriales	Cultivos Forrajeros	Hortalizas y Flores		Cultivos Herbáceos	Barbecho	Cultivos Leñosos
Trigo	43,4	0,0	0,2	3,0	46,6	1,2	0,3	0,2	16,9	0,0	13,9	0,0	10,2	32,4	8,6	0,0	4,3	8,0	100,0
Cebada	12,6	15,8	11,4	2,5	28,4	1,5	12,0	0,2	12,1	0,0	10,2	0,0	3,3	35,8	5,3	0,0	3,2	27,2	100,0
Avena	30,3	0,0	0,0	0,0	44,2	8,5	0,0	0,0	0,8	0,0	3,3	0,0	0,0	12,6	36,4	0,0	5,2	1,6	100,0
Centeno	16,2	0,0	0,0	48,7	65,0	0,5	0,2	0,0	2,3	0,0	2,6	0,0	0,0	5,7	20,6	0,0	0,0	7,1	100,0
Total Cereales Invierno	34,4	0,2	0,3	17,0	51,9	1,1	0,4	0,1	12,1	0,0	10,2	0,0	0,0	24,0	12,7	0,0	3,5	7,9	100,0
Maíz	2,4	0,1	0,2	0,1	2,7	48,0	0,1	0,1	2,1	0,0	12,4	0,0	3,3	62,6	5,5	0,4	10,9	17,8	100,0
Otros Cereales	33,9	0,0	0,0	19,3	53,2	25,4	0,0	0,0	4,8	0,0	3,3	0,0	0,0	33,5	1,5	0,1	0,4	11,2	100,0
Leguminosas	0,6	0,0	0,0	0,0	0,6	0,7	0,0	0,0	50,7	0,0	7,3	0,4	0,0	64,9	1,9	0,0	3,0	29,6	100,0
Tubérculos	29,4	0,0	0,0	4,0	33,4	3,6	0,2	0,1	20,1	0,0	12,8	0,2	0,0	37,1	6,1	0,2	5,6	17,6	100,0
Remolacha Azucarera											7,2			7,2				92,8	100,0
Girasol																			
Algodonero																			
Otros C. Industriales	0,8	0,0	0,0	0,1	0,9	0,3	0,0	0,0	0,3	0,0	91,2	0,0	0,0	91,8	1,0	0,0	0,6	5,7	100,0
Cultivos Forrajeros	2,0	0,0	0,0	0,0	2,0	1,0	0,2	0,7	0,7	0,0	1,5	15,3	0,0	18,7	4,7	0,4	4,2	70,0	100,0
Hortalizas y Flores	2,1	0,0	0,0	0,2	2,4	2,7	0,0	0,1	1,1	0,0	83,3	0,2	0,0	87,4	1,4	0,1	1,3	7,4	100,0
Barbecho	7,4	0,0	0,2	5,2	12,9	3,4	0,8	0,1	2,5	0,0	11,3	0,1	0,0	18,1	45,3	0,5	7,8	15,4	100,0
Cultivos Leñosos	1,7	0,0	0,0	0,0	1,7	0,0	0,0	0,0	0,0	0,0	0,9	0,0	0,0	1,2	0,4	77,8	8,2	12,4	100,0
Otras Asociaciones	0,0	0,0	0,0	0,0	0,0	0,0	0,0	0,0	0,0	0,0	6,5	0,1	0,0	11,1	3,5	0,9	63,8	18,5	100,0
Otras Superficies	0,0	0,0	0,0	0,0	0,0	0,0	0,0	0,0	0,0	0,0	0,6	0,0	0,0	0,7	0,2	0,1	0,2	98,8	100,0
TOTAL	0,6	0,0	0,0	0,2	0,8	0,4	0,0	0,0	0,3	0,0	8,3	0,0	0,0	9,0	0,9	1,1	1,2	86,9	100,0

Destino de las Superficies de Cultivos de 2008
CULTIVO 2009 (%)

Cultivo 2008	Cereales invierno				Total	Total Cultivos										TOTAL			
	Trigo	Cebada	Avena	Centeno		Maíz	Otros Cereales	Leguminosas	Tubérculos	Remolacha Azucarera	Girasol	Algodonero	Otros C. Industriales	Cultivos Forrajeros	Hortalizas y Flores		Cultivos Herbáceos	Barbecho	Cultivos Leñosos
Trigo	40,1	0,2	0,6	6,9	47,8	1,8	0,6	0,0	17,6	0,0	11,9	0,3	7,8	32,1	11,8	0,0	3,5	4,8	100,0
Cebada	2,8	48,6	16,7	3,6	51,5	6,5	0,0	0,0	2,4	0,0	26,3	0,0	0,0	16,8	8,8	0,0	9,1	13,8	100,0
Avena	10,5	0,0	0,0	55,7	30,8	10,7	0,9	0,0	0,9	0,0	2,5	0,0	0,0	37,9	20,5	0,0	7,0	3,8	100,0
Centeno	7,5	0,0	0,1	19,9	63,4	0,2	0,0	0,0	6,4	0,0	9,9	0,0	0,0	9,9	22,4	0,3	2,2	1,9	100,0
Total Cereales Invierno	30,9	0,4	0,7	19,9	51,8	1,5	0,6	0,0	14,4	0,0	9,5	0,2	0,0	26,2	14,7	0,1	3,2	4,1	100,0
Maíz	1,9	0,0	0,3	0,4	2,6	58,2	0,0	0,0	3,6	0,0	6,3	0,2	0,0	68,3	8,8	0,6	11,2	8,5	100,0
Otros Cereales	8,6	8,0	2,8	2,8	19,4	2,1	15,6	0,0	3,4	0,0	0,4	0,0	0,0	21,5	48,4	0,6	10,1	10,0	100,0
Leguminosas	8,8	0,0	0,0	0,0	8,8	2,6	0,0	0,0	4,3	0,0	12,5	1,3	0,0	76,0	4,9	1,0	4,3	5,0	100,0
Tubérculos	35,9	0,5	0,0	2,3	38,8	3,5	0,2	0,3	27,8	0,0	8,3	0,3	0,0	40,3	9,0	0,2	5,7	5,9	100,0
Remolacha Azucarera																			
Girasol																			
Algodonero																			
Otros C. Industriales	0,9	0,0	0,0	0,1	1,0	0,6	0,0	0,0	0,5	0,0	89,2	0,0	0,0	90,4	1,3	0,1	1,0	6,3	100,0
Cultivos Forrajeros	0,0	0,0	0,0	2,3	2,4	0,8	0,2	0,2	3,4	0,0	5,5	65,3	0,0	75,4	5,7	0,1	9,0	7,4	100,0
Hortalizas y Flores	1,9	0,0	0,0	0,2	2,2	3,0	0,0	0,1	1,4	0,0	8,2	0,2	0,0	87,9	1,9	0,2	1,5	6,4	100,0
Total Cultivos Herbáceos	5,2	0,1	0,5	5,7	11,4	2,6	0,0	0,0	2,4	0,0	8,9	0,4	0,0	14,4	46,5	0,5	4,8	22,5	100,0
Barbecho	0,0	0,0	0,0	0,0	0,0	0,0	0,0	0,0	0,1	0,0	0,3	0,0	0,0	0,6	0,4	89,8	1,1	8,1	100,0
Cultivos Leñosos	1,9	0,0	0,1	0,3	2,3	3,8	0,0	0,0	1,6	0,0	4,0	0,0	0,0	9,7	5,8	8,4	63,1	10,8	100,0
Otras Asociaciones	0,0	0,0	0,0	0,0	0,0	0,0	0,0	0,0	0,1	0,0	0,5	0,1	0,0	0,8	0,2	0,2	0,3	98,6	100,0
Otras Superficies	0,5	0,0	0,0	0,2	0,8	0,4	0,0	0,0	0,3	0,0	8,2	0,1	0,0	9,1	0,9	1,3	1,2	86,7	100,0

3.9.2 P. de Asturias. Matrices de Cambio de Cultivos.

Origen de las Superficies de Cultivos de 2009

Cultivo 2009	CULTIVO 2008 (%)										TOTAL						
	Cereales invierno		Maíz		Otros Cereales		Otros C.		Total Cultivos			Barbecho	Cultivos Leñosos	Otras Asociaciones	Otras Superficies		
Trigo	Cebada	Avena	Centeno	Trigo	Cebada	Avena	Centeno	Remolacha Azucarera	Girasol	Algodonero	Leguminosas					Tubérculos	Herbáceos
Trigo																	
Cebada																	
Avena																	
Centeno																	
Total Cereales Invierno																	
Maíz																	
Otros Cereales																	
Grano																	
Leguminosas																	
Grano																	
Tubérculos																	
Remolacha Azucarera																	
Girasol																	
Algodonero																	
Otros C. Industriales																	
Cultivos Forrajeros																	
Herbáceos																	
Total Cultivos Herbáceos																	
Barbecho																	
Cultivos Leñosos																	
Otras Asociaciones																	
Otras Superficies																	
TOTAL																	

Destino de las Superficies de Cultivos de 2008

Cultivo 2008	CULTIVO 2009 (%)										TOTAL						
	Cereales invierno		Maíz		Otros Cereales		Otros C.		Total Cultivos			Barbecho	Cultivos Leñosos	Otras Asociaciones	Otras Superficies		
Trigo	Cebada	Avena	Centeno	Trigo	Cebada	Avena	Centeno	Remolacha Azucarera	Girasol	Algodonero	Leguminosas					Tubérculos	Herbáceos
Trigo																	
Cebada																	
Avena																	
Centeno																	
Total Cereales Invierno																	
Maíz																	
Otros Cereales																	
Grano																	
Leguminosas																	
Grano																	
Tubérculos																	
Remolacha Azucarera																	
Girasol																	
Algodonero																	
Otros C. Industriales																	
Cultivos Forrajeros																	
Herbáceos																	
Total Cultivos Herbáceos																	
Barbecho																	
Cultivos Leñosos																	
Otras Asociaciones																	
Otras Superficies																	
TOTAL																	

3.9.3 Cantabria. Matrices de Cambio de Cultivos.

Origen de las Superficies de Cultivos de 2009
CULTIVO 2008 (%)

Cultivo 2009	Cereales invierno				Total	Cultivos 2008 (%)					Total Cultivos Herbáceos	Barbecho	Cultivos Leñosos	Otras Asociaciones	Otras Superficies	TOTAL
	Trigo	Cebada	Avena	Centeno		Maíz	Otros Cereales	Leguminosas	Tubérculos	Remolacha Azucarera						
Trigo	70,5	0,8			70,5	4,7	0,1						4,7	23,0		1,8
Cebada		97,4			97,4		0,1						0,1	91,1		8,1
Avena			0,8				0,1									2,5
Centeno				0,1												
Total Cereales Invierno	62,9	0,1	0,8	0,1	63,1	3,6	0,0	0,0					3,7	30,6		2,7
Maíz					22,5	11,8							34,2			65,8
Otros Cereales Grano																
Leguminosas Grano						100,0							100,0			100,0
Tubérculos					13,1	3,0		49,4					60,1	0,1		26,7
Remolacha Azucarera					100,0											100,0
Girasol																
Algodonero																
Otros C. Industriales					88,1											11,9
Cultivos Forrajeros					0,8											19,3
Hortalizas y Flores					3,3	2,1		70,5								100,0
Total Cultivos Herbáceos	48,5	10,6			59,1	0,8	0,0	26,8					26,8			14,1
Barbecho													2,9	55,7		41,4
Cultivos Leñosos													28,1			22,3
Otras Asociaciones					0,0	0,0		16,1					0,4	0,1		0,0
Otras Superficies					0,2	0,0		0,3					0,0	0,0		99,5
TOTAL	0,2	0,0	0,0	0,0	0,2	0,0	0,0	1,0	0,0	0,0	1,1	0,0	1,1	0,2	0,0	98,6

Destino de las Superficies de Cultivos de 2008
CULTIVO 2009 (%)

Cultivo 2008	Cereales invierno				Total	Cultivos 2009 (%)					Total Cultivos Herbáceos	Barbecho	Cultivos Leñosos	Otras Asociaciones	Otras Superficies	TOTAL
	Trigo	Cebada	Avena	Centeno		Maíz	Otros Cereales	Leguminosas	Tubérculos	Remolacha Azucarera						
Trigo	50,6	3,5			58,4	8,2								12,1		9,9
Cebada		7,8			3,5									95,1		1,4
Avena			7,8													100,0
Centeno				6,9	51,8	7,3										
Total Cereales Invierno	44,8	0,1	6,9		51,8	3,1	2,8	3,7					17,3	13,1		17,8
Maíz							4,4	61,0					73,8			20,5
Otros Cereales Grano																
Leguminosas Grano					100,0											100,0
Tubérculos					0,1		2,6	12,7					36,7			100,0
Remolacha Azucarera																
Girasol																
Algodonero																
Otros C. Industriales					0,0			63,8								32,8
Cultivos Forrajeros					0,0											100,0
Hortalizas y Flores					0,5	0,0		62,4								100,0
Total Cultivos Herbáceos	16,0	11,5			27,5	0,0	0,0	20,2					65,0	1,0	0,0	32,9
Barbecho													20,2			49,5
Cultivos Leñosos														90,1		9,9
Otras Asociaciones					0,0	0,0		0,0					0,2	0,0		15,1
Otras Superficies					0,1	0,0		0,0					0,9	0,0		99,8
TOTAL	0,1	0,0	0,0	0,0	0,1	0,0	0,0	0,9	0,0	0,0	0,0	0,0	0,9	0,0	0,0	98,8

3.9.4 P. Vasco. Matrices de Cambio de Cultivos.

Origen de las Superficies de Cultivos de 2009
CULTIVO 2008 (%)

Cultivo 2009	Cereales invierno				Total										Total				TOTAL		
	Trigo	Cebada	Avena	Centeno	Maíz	Otros Cereales	Leguminosas	Tubérculos	Remolacha	Azucarera	Girasol	Algodonero	Otros C. Industriales	Cultivos Forrajeros	Hortalizas y Flores	Herbáceos	Barbecho	Cultivos Leñosos		Otras Asociaciones	Otras Superficies
Trigo	67,5	12,1	6,2		85,8			1,4	3,6	4,0				1,7	10,7	3,1	0,0	0,0	0,0	0,3	100,0
Cebada	44,8	34,4	8,7		87,9			2,2	4,2	1,3				0,2	7,9	3,6	0,0	0,0	0,0	0,7	100,0
Avena	21,0	17,2	55,8		94,0			0,0	0,0	0,0				0,0	0,0	3,3	0,0	0,0	0,0	2,7	100,0
Centeno																					
Total Cereales Invierno	51,1	21,7	15,1		87,9			1,5	3,2	2,3				0,8	7,9	3,3	0,0	0,0	0,0	0,8	100,0
Maíz	7,0	7,6			14,6		0,6								0,6					84,7	100,0
Otros Cereales Grano	9,2	90,7			99,8												0,1	0,0	4,3	0,5	100,0
Leguminosas Grano		26,4			26,4	63,3									5,3					1,5	100,0
Tubérculos		73,4	16,5	0,0	90,0		5,8	0,0							2,7	8,5	0,0	0,0	0,0	0,2	100,0
Remolacha Azucarera		78,1	13,1	8,4	99,6											22,5	0,0	0,0	0,0	0,1	100,0
Girasol		46,1	26,8	4,4	77,3																
Algodonero																					
Otros C. Industriales	1,8	72,6			74,4			0,0	35,6	0,0			37,4		0,0		1,9	23,2		0,5	100,0
Cultivos Forrajeros	26,0		0,0		26,0			1,1	1,2						72,5	73,0	0,2	1,9	0,0	0,8	100,0
Hortalizas y Flores							1,1	1,2							74,7	74,7	1,9	0,0	0,0	23,4	100,0
Total Cultivos Herbáceos	52,6	22,5	2,7		77,8		0,2	1,9	9,9	0,0			4,5	1,4	17,9	0,2	2,0	0,0	0,0	2,1	100,0
Barbecho	21,7	19,8	6,0		47,4		0,4	0,0	3,4	0,0					7,3	41,1	0,0	0,0	0,0	4,2	100,0
Cultivos Leñosos	0,1	0,0			0,1										0,0	0,5	89,5	0,0	0,0	10,0	100,0
Otras Asociaciones	0,0	0,0			0,0										0,9	0,0	0,0	0,0	98,7	0,3	100,0
Otras Superficies	0,0	0,1	0,0		0,2										0,0	0,2	0,6	0,0	0,0	99,0	100,0
TOTAL	7,0	3,2	1,8		12,0		0,0	0,3	0,6	0,2			0,2	0,1	1,4	1,1	4,3	1,1	1,1	80,1	100,0

Destino de las Superficies de Cultivos de 2008
CULTIVO 2009 (%)

Cultivo 2008	Cereales invierno				Total										Total				TOTAL		
	Trigo	Cebada	Avena	Centeno	Maíz	Otros Cereales	Leguminosas	Tubérculos	Remolacha	Azucarera	Girasol	Algodonero	Otros C. Industriales	Cultivos Forrajeros	Hortalizas y Flores	Herbáceos	Barbecho	Cultivos Leñosos		Otras Asociaciones	Otras Superficies
Trigo	46,2	26,7	5,1		78,0		0,1	7,7	4,8	3,8				1,0	17,6	4,0	0,1	0,0	0,0	0,4	100,0
Cebada	18,4	45,4	9,3		73,1		1,4	3,9	1,8	4,9			4,5		16,6	8,0	0,0	0,0	0,0	2,3	100,0
Avena	16,8	20,4	53,9		91,1		0,1	0,0	2,0	1,5					3,5	4,3				1,1	100,0
Centeno																					
Total Cereales Invierno	34,4	30,7	13,5		78,6		0,4	0,0	5,6	3,8			1,2	0,6	15,2	5,1	0,0	0,0	0,0	1,0	100,0
Maíz																					
Otros Cereales Grano																					
Leguminosas Grano						91,5															
Tubérculos	26,0	34,6			60,6		16,4	0,0							3,8	99,6	0,0	0,0	0,0	0,4	100,0
Remolacha Azucarera	27,5	28,2	0,0		55,7		0,0	0,0		21,0					0,1	16,4	16,5	0,0	0,1	6,4	100,0
Girasol	78,0	21,8			99,8					0,0					0,0	37,1	7,1	0,0	0,0	0,1	100,0
Algodonero																0,0	0,0	0,0	0,0	0,2	100,0
Otros C. Industriales																					
Cultivos Forrajeros	41,1	4,1	0,0		45,3										54,2	0,1	0,0	0,0	0,2	0,3	100,0
Hortalizas y Flores															0,1	53,5	0,5	0,2	15,7	30,1	100,0
Total Cultivos Herbáceos	36,6	23,5	0,0		60,1		0,4	4,5	9,3	0,0			0,0	14,7	21,3	29,9	6,6	0,0	0,7	2,6	100,0
Barbecho	14,1	14,0	5,3		33,5			0,0	0,1	0,0			0,4	0,1	0,5	49,5	1,8	0,0	0,0	14,8	100,0
Cultivos Leñosos	0,0	0,0	0,0		0,0		0,0						1,1		1,1	0,0	87,4	0,0	0,0	11,6	100,0
Otras Asociaciones	0,0	0,0	0,0		0,0		0,0								0,0	0,0	0,0	0,0	99,5	0,4	100,0
Otras Superficies	0,0	0,0	0,1		0,1		0,0	0,0	0,0	0,0					0,0	0,1	0,0	0,0	0,0	99,2	100,0
TOTAL	4,8	4,2	1,7		10,7		0,0	0,7	0,4	0,6			0,2	0,3	2,3	1,3	4,2	1,1	1,1	80,3	100,0

3.9.5 Navarra. Matrices de Cambio de Cultivos.

Origen de las Superficies de Cultivos de 2009
CULTIVO 2008 (%)

Cultivo 2009	Cereales invierno				Total	Total Cultivos										TOTAL				
	Trigo	Cebada	Avena	Centeno		Maíz	Otros Cereales	Leguminosas	Tubérculos	Remolacha Azucarera	Girasol	Algodonero	Otros C. Industriales	Fornajeros	Cultivos Hortalizas y Flores		Cultivos Herbáceos	Barbecho	Cultivos Leñosos	Otras Asociaciones
Trigo	38,0	28,1	15,9		82,0	1,8	0,0	0,9	0,0	2,9	0,5	0,0	1,5	1,3	9,1	7,1	0,1			1,7
Cebada	24,7	55,9	3,0		83,6	0,3	0,1	0,5	0,0	0,1	0,0	0,0	0,8	0,5	2,3	13,2	0,2			0,6
Avena	38,6	31,8	18,6		89,0	0,0	0,0	2,7		0,0			3,2		5,9	0,9	0,0			4,2
Centeno																				
Total Cereales Invierno	30,7	43,8	9,0		83,4	0,9	0,0	0,9	0,0	1,1	0,2	0,0	1,2	0,7	5,1	10,0	0,2			1,3
Maíz	12,5	6,5	0,9		19,9	59,9	0,0			0,0			1,2	7,4	68,5	3,5	6,4			1,8
Otros Cereales Grano	15,9	5,1			20,9	1,7	73,5						1,3		76,5	2,6				
Leguminosas Grano	40,6	38,6	3,3		82,5	0,0			75,8				0,6		0,6	12,4			4,5	
Tubérculos	4,4		1,5		5,9								5,4		81,2	12,9				0,0
Remolacha Azucarera																				
Girasol	47,5	26,9	1,4		75,8	22,3				1,1			0,0	0,1	23,5	0,0	0,0			0,7
Algodonero																				
Otros C. Industriales	10,5	32,3			42,8	16,2							40,0		56,2	0,0	0,4			0,6
Cultivos Fornajeros	8,7	4,8	0,5		14,0	9,9	0,0			0,0			71,6	1,6	83,1	1,9				0,9
Hortalizas y Flores	7,1	3,5	0,5		11,1	18,7							0,6	55,3	74,6	11,3	1,9			1,1
Total Cultivos Herbáceos	14,6	8,8	0,8		24,2	29,2	5,3	0,3	0,0	0,1	1,2	0,0	20,1	12,6	67,6	4,3	2,6			0,2
Barbecho	19,3	36,6	1,0		56,9	3,4	0,7	0,3	0,0	0,2			1,2	1,2	7,6	29,7	4,4			1,4
Cultivos Leñosos	0,1	0,2	0,1		0,4	0,0							36,2		0,1	0,3	98,5			0,7
Otras Asociaciones															36,2					100,0
Otras Superficies	0,2	0,4	0,1		0,7	0,0		0,0	0,0	0,0	0,1	0,0	0,1	0,0	0,1	0,3	0,0			98,9
TOTAL	7,2	10,3	1,7		19,2	1,7	0,3	0,2	0,0	0,2	0,1	1,2	0,8		4,5	3,8	3,9	0,0	0,0	68,6

Destino de las Superficies de Cultivos de 2008
CULTIVO 2009 (%)

Cultivo 2008	Cereales invierno				Total	Total Cultivos										TOTAL				
	Trigo	Cebada	Avena	Centeno		Maíz	Otros Cereales	Leguminosas	Tubérculos	Remolacha Azucarera	Girasol	Algodonero	Otros C. Industriales	Fornajeros	Cultivos Hortalizas y Flores		Cultivos Herbáceos	Barbecho	Cultivos Leñosos	Otras Asociaciones
Trigo	33,5	33,2	7,6		74,3	2,9	0,8	1,1	0,0	2,4	0,1	0,0	1,5	0,7	9,5	14,3	0,1			1,8
Cebada	17,3	52,6	4,4		74,3	1,1	0,2	0,7	0,0	0,9	0,3	0,0	0,6	0,3	4,0	18,9	0,1			2,6
Avena	59,2	17,1	15,5		91,8	0,9	0,4	0,0	0,0	0,3	0,0	0,0	0,4	0,2	2,1	3,1	0,2			2,8
Centeno																				
Total Cereales Invierno	27,1	42,2	6,6		75,9	1,7	0,4	0,8	0,0	1,4	0,2	0,0	0,9	0,4	5,9	15,8	0,1			2,3
Maíz	6,7	2,0			8,7	58,5	0,3	0,0		4,7	0,9		7,4	8,0	79,8	10,5	0,1			1,0
Otros Cereales Grano	0,5	2,3	0,0		2,9	0,0	85,3						0,0		85,3	11,8				100,0
Leguminosas Grano	36,0	31,2	22,7		89,9								5,0	2,6	73,7	8,0	0,3			1,6
Tubérculos	12,0				12,0				67,8						67,8	12,0				8,1
Remolacha Azucarera																				
Girasol	90,6	2,9	0,2		93,7	0,1				1,9			0,0		2,0	4,1				0,1
Algodonero																				
Otros C. Industriales	36,0	0,0			36,0								73,3	0,4	75,7	3,0				3,8
Cultivos Fornajeros	7,4	6,5	3,6		17,5	1,6	0,4	0,1	0,1	0,0			2,6	50,7	73,7	8,0	0,3			1,6
Hortalizas y Flores	10,4	5,5			16,0								1,2	23,3	69,8	8,9	0,1			1,7
Total Cultivos Herbáceos	12,7	4,9	1,8		19,4	25,2	5,7	0,0	0,3	1,8	1,2	0,0	0,6	2,2	69,8	8,9	0,1			1,7
Barbecho	12,0	34,1	0,3		46,4	1,5	0,2	0,6	0,1	0,0	0,0	0,0	0,6	2,2	5,3	41,9	0,3			6,1
Cultivos Leñosos	0,2	0,6	0,0		0,8	2,7				0,0	0,0	0,0	0,3		3,1	6,0	89,7			0,5
Otras Asociaciones							66,9								66,9					100,0
Otras Superficies	0,2	0,1	0,1		0,3	0,0		0,0	0,0	0,0	0,0	0,0	0,0	0,0	0,1	0,1	0,0			99,4
TOTAL	6,3	9,7	1,4		17,4	1,7	0,3	0,2	0,0	0,4	0,1	1,3	0,7		4,7	5,3	3,6	0,0	0,0	69,0

3.9.6 La Rioja. Matrices de Cambio de Cultivos.

Origen de las Superficies de Cultivos de 2009
CULTIVO 2008 (%)

Cultivo 2009	Cereales invierno				Total	Total Cultivos							TOTAL									
	Trigo	Cebada	Avena	Centeno		Maíz	Otros Cereales	Leguminosas	Tubérculos	Remolacha Azucarera	Girasol	Algodonero		Otros C. Industriales	Cultivos Forrajeros y Flores	Hortalizas	Herbáceos	Barbecho	Cultivos Leñosos	Otras Asociaciones	Otras Superficies	
Trigo	58,9	21,6	0,0	0,0	80,6	0,1	0,6	2,0	4,7	13,6	0,8	1,4	100,0	3,6	0,8	1,4	100,0	13,9	1,2	1,8	100,0	
Cebada	39,8	39,9	0,1	0,0	79,8	0,1	1,1	0,3	0,8	3,3	1,2	1,8	100,0	35,1	0,0	0,0	100,0	35,1	0,0	0,0	100,0	
Avena	91,2		8,8		100,0																	
Centeno	48,5	31,5	0,1	0,0	80,1	0,1	0,9	1,1	2,6	8,0	1,0	1,6	100,0	9,2	1,0	1,6	100,0	9,2	1,0	1,6	100,0	
Maíz	2,0				2,0	61,9			17,4	79,3	0,1	2,0	100,0	12,6	0,1	2,0	100,0	12,6	0,1	2,0	100,0	
Otros Cereales Grano	44,1	23,0			67,1				8,2	8,2	1,0	8,0	100,0	15,7	1,0	8,0	100,0	15,7	1,0	8,0	100,0	
Leguminosas Grano	74,9	7,5			82,4			3,4	9,8	17,0	0,6	0,6	100,0			0,6	100,0			0,6	100,0	
Tubérculos	58,7	39,0			97,7				1,8	1,8	0,5	0,0	100,0	0,5	0,0	0,0	100,0	0,5	0,0	0,0	100,0	
Remolacha Azucarera	69,9	24,1			94,0			0,6	2,7	6,0	0,0	0,0	100,0			0,0	100,0			0,0	100,0	
Girasol																						
Algodonero	55,5				55,5				33,5	34,7	2,7	7,1	100,0			2,7	100,0			2,7	100,0	
Otros C. Industriales	6,8	33,9			40,6				1,4	48,3	8,3	2,6	100,0			8,3	100,0			8,3	100,0	
Cultivos Forrajeros	41,4	12,9			54,2				21,5	26,4	15,3	3,7	100,0			15,3	100,0			15,3	100,0	
Hortalizas y Flores	45,9	19,9			65,9				8,9	25,3	6,5	0,1	100,0			6,5	100,0			6,5	100,0	
Total Cultivos Herbáceos	20,1	34,9			55,0				1,2	3,9	29,5	6,0	100,0			29,5	100,0			29,5	100,0	
Barbecho	0,6	0,5			1,1				0,0	0,1	1,3	1,5	100,0			1,3	100,0			1,3	100,0	
Cultivos Leñosos	0,1	0,5			0,6				0,1	0,1	1,0	0,2	100,0			1,0	100,0			1,0	100,0	
Otras Asociaciones	6,9	5,5	0,0	0,0	12,4	0,1	0,1	0,1	0,5	1,5	3,2	14,2	100,0			3,2	100,0			14,2	100,0	
Otras Superficies																						
TOTAL	6,9	5,5	0,0	0,0	12,4	0,1	0,1	0,1	0,5	1,5	3,2	14,2	0,0	0,0	0,0	0,0	68,6	0,0	0,0	68,6	100,0	

Destino de las Superficies de Cultivos de 2008
CULTIVO 2009 (%)

Cultivo 2008	Cereales invierno				Total	Total Cultivos							TOTAL									
	Trigo	Cebada	Avena	Centeno		Maíz	Otros Cereales	Leguminosas	Tubérculos	Remolacha Azucarera	Girasol	Algodonero		Otros C. Industriales	Cultivos Forrajeros y Flores	Hortalizas	Herbáceos	Barbecho	Cultivos Leñosos	Otras Asociaciones	Otras Superficies	
Trigo	40,2	32,4	0,1	0,1	72,8	0,0	1,6	3,5	2,8	11,6	1,3	1,4	100,0	12,9	1,3	1,4	100,0	12,9	1,3	1,4	100,0	
Cebada	18,4	40,5			58,9				1,1	6,3	1,2	5,7	100,0	27,9	1,2	5,7	100,0	27,9	1,2	5,7	100,0	
Avena	56,9	4,0	39,1		100,0																	
Centeno	30,5	36,0	0,0	0,1	66,7	0,0	1,5	2,6	2,0	9,2	1,2	3,3	100,0	19,5	1,2	3,3	100,0	19,5	1,2	3,3	100,0	
Maíz	7,1	3,7			10,8	68,4			2,4	70,8	1,8	4,7	100,0	11,9	1,8	4,7	100,0	11,9	1,8	4,7	100,0	
Otros Cereales Grano																						
Leguminosas Grano	77,6	12,7			90,3				100,0	100,0	0,1	1,9	100,0	0,6	0,1	1,9	100,0	0,6	0,1	1,9	100,0	
Tubérculos	20,9	48,5			69,4				4,1	10,1	1,0	1,8	100,0	17,7	1,0	1,8	100,0	17,7	1,0	1,8	100,0	
Remolacha Azucarera	77,0	11,8			88,9				0,4	9,8	0,0	1,3	100,0	0,0	0,0	1,3	100,0	0,0	0,0	1,3	100,0	
Girasol																						
Algodonero																						
Otros C. Industriales	0,2	3,2			3,4				0,6	55,8	1,1	12,0	100,0	27,7	1,1	12,0	100,0	27,7	1,1	12,0	100,0	
Cultivos Forrajeros	42,9	9,1			52,0				19,3	29,8	10,1	7,0	100,0	10,1	1,1	7,0	100,0	10,1	1,1	7,0	100,0	
Hortalizas y Flores	41,6	12,0			53,6				8,0	28,6	11,3	5,7	100,0	11,3	0,8	5,7	100,0	11,3	0,8	5,7	100,0	
Total Cultivos Herbáceos	5,3	24,3	0,1		29,6	0,4	0,0	0,0	2,2	3,5	40,5	2,2	100,0	40,5	5,7	20,6	100,0	40,5	5,7	20,6	100,0	
Barbecho	0,3	0,5			0,7				0,0	0,0	1,8	96,3	100,0	1,8	96,3	1,1	100,0	1,8	96,3	1,1	100,0	
Cultivos Leñosos	0,1	0,1			0,2				0,0	0,1	0,4	0,3	100,0	0,4	0,3	0,3	100,0	0,4	0,3	0,3	100,0	
Otras Asociaciones	4,7	5,6	0,0	0,0	10,3	0,1	0,2	0,3	0,5	1,7	4,4	14,3	100,0	4,4	14,3	69,3	100,0	4,4	14,3	69,3	100,0	
Otras Superficies																						
TOTAL	4,7	5,6	0,0	0,0	10,3	0,1	0,2	0,3	0,5	1,7	4,4	14,3	0,0	0,0	0,0	69,3	0,0	0,0	69,3	100,0		

3.9.7 Aragón. Matrices de Cambio de Cultivos.

Origen de las Superficies de Cultivos de 2009
CULTIVO 2008 (%)

Cultivo 2009	Cereales invierno				Total	Total Cultivos 2008 (%)										TOTAL			
	Trigo	Cebada	Avena	Centeno		Maíz	Otros Cereales	Leguminosos	Tubérculos	Remolacha Azucarera	Girasol	Algodono	Otros C. Industriales	Cultivos Forrajeros	Hortalizas y Flores		Total Cultivos Herbáceos	Barbecho	Cultivos Leñosos
Trigo	20,3	14,8	0,2	0,3	35,6	3,3	0,1	0,5	0,0	0,7	0,0	3,0	0,1	7,9	54,9	0,1	1,5	100,0	
Cebada	9,0	53,5	0,6	0,2	63,3	1,5	0,4	0,3	0,0	1,3	0,0	1,5	0,1	5,2	30,1	0,2	1,2	100,0	
Avena	8,7	7,7	11,5	0,5	28,4	0,4	4,7	0,3	0,0	0,6	0,0	0,4	0,1	6,1	63,3	0,2	2,0	100,0	
Centeno	4,2	36,0	0,5	15,1	55,9	0,8	0,3	0,7	0,0	4,5	0,0	1,7	0,0	8,0	35,1	0,0	1,0	100,0	
Total Cereales Invierno	12,6	38,1	1,0	0,6	52,3	2,0	0,6	0,4	0,0	1,2	0,0	2,0	0,1	6,2	40,0	0,2	1,3	100,0	
Maíz	12,4	17,7	0,1	0,0	30,2	53,3	0,2	0,0	0,1	0,6	0,0	8,7	1,6	64,6	3,9	0,1	1,1	100,0	
Otros Cereales Grano	8,8	11,0	0,4	1,0	21,2	0,3	53,5	0,0	0,0	0,3	0,0	0,9	0,0	55,0	22,5	0,0	1,3	100,0	
Leguminosos Grano	31,7	46,9	0,4	3,8	82,7	1,3	2,5	1,8	0,0	0,0	0,0	1,4	1,6	8,7	6,6	0,1	1,9	100,0	
Tubérculos	10,4	27,8			38,2	11,3	1,1		17,0			15,6		45,0	10,5	0,1	6,3	100,0	
Remolacha Azucarera	100,0				100,0													100,0	
Girasol	26,2	53,0	0,1	6,3	85,6	3,5	0,3			2,6		1,1		7,4	7,0		0,0	100,0	
Algodonero	4,6	42,7			47,3	0,4					1,4	0,0	19,7	21,6	24,5	0,0	6,6	100,0	
Otros C. Industriales	6,7	9,6	0,2	0,1	16,7	4,6	0,2	0,1	0,0	0,5	0,0	71,1	0,1	76,6	4,8	0,3	1,6	100,0	
Cultivos Forrajeros	2,1	29,4			31,5	16,0					14,9	23,9		56,3	9,0	0,0	0,1	100,0	
Hortalizas y Flores	10,7	17,2	0,2	0,7	28,8	16,4	4,7	0,2	0,1	0,6	0,0	39,6	1,3	62,9	6,6	0,2	0,0	1,5	100,0
Barbecho	32,3	29,8	3,0	1,5	66,7	0,6	1,1	0,0	0,0	0,1	0,0	1,4	0,0	3,2	27,4	0,9	1,8	100,0	
Cultivos Leñosos	0,2	0,3	0,0	0,0	0,5	0,1	0,0	0,0	0,0	0,0	0,0	0,0	0,1	0,2	1,1	97,1	1,1	100,0	
Otras Asociaciones	68,3				68,3							31,7		31,7				100,0	
Otras Superficies	0,1	0,1	0,0	0,0	0,3	0,0	0,0	0,0	0,0	0,0	0,0	0,1	0,0	0,1	0,8	0,1	98,7	100,0	
TOTAL	6,1	10,4	0,5	0,3	17,4	1,2	0,4	0,1	0,0	0,2	0,0	2,6	0,1	4,7	10,4	5,3	0,0	62,3	100,0

Destino de las Superficies de Cultivos de 2008
CULTIVO 2009 (%)

Cultivo 2008	Cereales invierno				Total	Total Cultivos 2009 (%)										TOTAL			
	Trigo	Cebada	Avena	Centeno		Maíz	Otros Cereales	Leguminosos	Tubérculos	Remolacha Azucarera	Girasol	Algodono	Otros C. Industriales	Cultivos Forrajeros	Hortalizas y Flores		Total Cultivos Herbáceos	Barbecho	Cultivos Leñosos
Trigo	18,1	14,6	1,1	0,3	34,0	2,6	0,6	1,4	0,0	1,3	0,1	2,9	0,0	9,0	55,5	0,1	1,3	100,0	
Cebada	7,7	50,8	0,6	1,3	60,4	2,2	0,4	1,2	0,0	1,6	0,0	3,3	0,3	8,5	30,1	0,2	0,0	100,0	
Avena	2,1	12,0	17,9	0,4	32,5	0,3	0,3	0,2	0,0	0,0	0,0	1,3	0,0	2,1	62,5	0,0	3,0	100,0	
Centeno	6,0	6,6	1,5	19,1	33,3	0,0	1,4	3,5	0,0	6,7	0,0	1,2	0,0	12,8	53,4	0,0	0,6	100,0	
Total Cereales Invierno	11,2	36,1	1,3	1,2	49,8	2,3	0,5	1,3	0,0	1,5	0,0	2,6	0,2	8,6	40,4	0,1	1,1	100,0	
Maíz	14,5	11,5	0,2	0,2	26,6	55,3	0,1	0,3	0,1	0,9	0,0	9,8	1,4	67,8	4,7	0,3	0,7	100,0	
Otros Cereales Grano	1,7	9,5	8,5	0,2	20,0	0,6	50,8	1,5	0,0	0,2	0,0	1,3	0,0	54,4	25,1	0,0	0,5	100,0	
Leguminosos Grano	40,9	38,9			39,9	83,6	0,6	6,9				3,9		11,4	4,1		0,8	100,0	
Tubérculos	8,4	32,0			40,4	14,0		18,2				1,0	17,9	51,1	1,3	2,5	4,8	100,0	
Remolacha Azucarera	100,0				100,0													100,0	
Girasol	15,8	56,9	2,1	7,2	82,1	3,3	0,6			3,5		6,2		13,6	4,1		0,3	100,0	
Algodonero	14,2	22,5			36,7	0,5					23,5			23,9	36,8		2,6	100,0	
Otros C. Industriales	6,5	5,9	0,1	0,2	12,7	4,4	0,1	0,1	0,1	0,1	0,0	74,3	0,6	79,8	5,8	0,1	1,6	100,0	
Cultivos Forrajeros	7,3	13,5			20,8	22,9	4,8				15,0	2,5	27,5	72,8	1,0	3,6	0,1	1,7	100,0
Hortalizas y Flores	9,2	11,0	1,1	0,6	21,9	18,0	5,0	0,5	0,1	0,5	0,0	44,0	1,3	69,6	7,2	0,2	0,0	1,2	100,0
Barbecho	28,8	28,8	4,9	1,3	63,7	0,5	0,9	0,2	0,0	0,2	0,2	1,2	0,1	3,3	27,8	0,6	4,7	100,0	
Cultivos Leñosos	0,1	0,3	0,0	0,0	0,5	0,0	0,0	0,0	0,0	0,0	0,0	0,2	0,0	0,2	1,9	95,8	1,6	100,0	
Otras Asociaciones	0,1	0,2	0,0	0,0	0,4	0,0	0,0	0,0	0,0	0,0	0,0	0,1	0,0	0,1	0,3	0,1	99,1	100,0	
TOTAL	5,4	9,9	0,8	0,4	16,5	1,3	0,4	0,3	0,0	0,3	0,0	2,7	0,1	5,2	10,5	5,2	0,0	62,6	100,0

3.9.8 Cataluña. Matrices de Cambio de Cultivos.

Origen de las Superficies de Cultivos de 2009
CULTIVO 2008 (%)

Cultivo 2009	Cereales invierno				Total	Total Cultivos										TOTAL				
	Trigo	Cebada	Avena	Centeno		Maíz	Otros Cereales	Leguminosas	Tubérculos	Remolacha Azucarera	Girasol	Algodonero	Otros C. Industriales	Cultivos Forrajeros	Hortalizas y Flores		Herbáceos	Barbecho	Cultivos Leñosos	Otras Asociaciones
Trigo	34,9	42,9	0,9	0,1	78,7	5,5	0,6	0,2	0,0	1,3	0,4	0,4	6,7	0,2	15,0	3,4	0,4	0,0	2,5	
Cebada	18,8	67,2	1,1		87,1	0,7	0,7	0,1	0,1	0,4	0,5	3,8	0,0	6,3	3,9	0,6	0,0	2,2	100,0	
Avena	12,1	43,9	19,4		75,5	0,8		0,0	0,0	0,0		11,1		11,9	7,9	2,7		2,0	100,0	
Centeno																				
Total Cereales Invierno	23,4	59,6	1,4	0,0	84,4	2,1	0,7	0,1	0,1	0,6	0,5	4,8	0,1	8,9	3,8	0,6	0,0	2,3	100,0	
Maíz	20,0	7,6	0,2		27,8	49,9	0,3	0,0	0,0	1,7	1,1	14,0	0,4	66,3	3,4	1,1	0,0	1,3	100,0	
Otros Cereales Grano	3,6	8,7	0,0	0,1	12,4	0,1	83,3			0,1		0,3	0,0	83,8	1,4	0,1	0,0	2,3	100,0	
Leguminosas Grano	37,3	8,0		4,3	49,6			19,4	0,9			21,8	0,4	42,1	7,2	0,7		0,4	100,0	
Tubérculos	6,6	8,6			15,2				33,1		1,8	3,9	32,5	71,3	8,4		2,1	3,0	100,0	
Remolacha Azucarera																				
Girasol	45,3	32,4			77,7	3,5				0,7		0,1		17,8	3,7			0,8	100,0	
Algodonero																				
Otros C. Industriales	34,4	39,0			73,4		7,0				15,6	0,1		22,7	1,3	0,0		2,7	100,0	
Cultivos Forrajeros	9,9	13,3	1,0	0,1	24,3	3,4	0,4	0,2	0,0	1,1	0,2	62,5	0,4	68,2	4,3	0,4	0,0	2,8	100,0	
Hortalizas y Flores	5,9	3,1			9,0	4,3	5,9	0,2	2,3		0,6	1,4	53,5	68,3	5,5	8,6	1,3	7,3	100,0	
Total Cultivos Herbáceos	12,0	11,7	0,6	0,1	24,4	12,2	14,4	0,2	0,3	0,9	0,8	35,8	3,6	68,2	3,6	1,0	0,1	2,7	100,0	
Barbecho	6,9	21,2	2,4		30,5	2,5	0,5	0,2	0,3	0,6	0,1	5,3	2,5	12,0	42,2	8,9	0,2	6,1	100,0	
Cultivos Leñosos	0,1	0,3	0,0		0,4	0,1	0,0	0,0	0,0	0,0	0,0	0,1	0,1	0,4	0,5	97,1	0,0	1,7	100,0	
Otras Asociaciones	4,7				4,7	0,0		1,8				0,6	0,6	2,5	1,1	0,1		83,6	8,0	100,0
Otras Superficies	0,0	0,2	0,0		0,3	0,0	0,0	0,0	0,0	0,0	0,0	0,1	0,0	0,2	0,1	0,4	0,0	99,0	100,0	
TOTAL	2,8	6,3	0,2	0,0	9,4	0,9	0,8	0,0	0,0	0,1	0,1	2,4	0,3	4,6	1,3	10,2	0,0	74,5	100,0	

Destino de las Superficies de Cultivos de 2008
CULTIVO 2009 (%)

Cultivo 2008	Cereales invierno				Total	Total Cultivos										TOTAL				
	Trigo	Cebada	Avena	Centeno		Maíz	Otros Cereales	Leguminosas	Tubérculos	Remolacha Azucarera	Girasol	Algodonero	Otros C. Industriales	Cultivos Forrajeros	Hortalizas y Flores		Herbáceos	Barbecho	Cultivos Leñosos	Otras Asociaciones
Trigo	32,1	40,5	0,7		73,3	7,2	1,1	0,3	0,0	1,4	1,6	9,2	0,6	21,3	3,8	0,2	0,1	1,2	100,0	
Cebada	17,5	64,2	1,1		82,9	1,2	1,1	0,0	0,0	0,4	0,8	5,5	0,1	9,2	5,2	0,5		2,2	100,0	
Avena	11,5	32,8	15,4		59,7	1,2	0,0					13,3		14,5	18,5	0,4		7,0	100,0	
Centeno	26,6				26,6		19,2	19,3				34,9		73,4					100,0	
Total Cereales Invierno	21,8	56,4	1,3		79,5	3,0	1,1	0,1	0,0	0,7	1,0	6,8	0,3	13,0	5,1	0,4	0,0	2,0	100,0	
Maíz	16,8	4,8	0,1		21,8	59,0	0,1			0,3		10,4	1,5	71,3	4,5	1,7	0,0	0,7	100,0	
Otros Cereales Grano	1,9	5,6			7,4	0,4	84,1				1,1	1,2	2,2	89,2	0,9	0,4		2,1	100,0	
Leguminosas Grano	21,7	21,7	0,0		43,4			17,9				18,0	2,4	38,3	15,8		2,5		100,0	
Tubérculos	4,9	18,6	0,2		23,8	1,8		0,8	20,4			2,3	27,0	52,3	19,3	1,3		3,3	100,0	
Remolacha Azucarera																				
Girasol	28,6	18,8	0,0		47,4	14,9				0,5		25,3		41,1	8,3	1,7		1,6	100,0	
Algodonero																				
Otros C. Industriales	13,2	36,5			49,8				0,3	13,6	24,1	6,6	2,1	46,8	2,0			1,4	100,0	
Cultivos Forrajeros	7,3	9,6	0,7		17,5	5,9	0,1	0,2	0,0	0,0	0,0	68,1	0,2	74,6	3,4	0,5		4,0	100,0	
Hortalizas y Flores	2,2	1,1			3,3	1,4	0,1		2,0			3,9	62,9	70,3	15,2	2,0	0,1	9,1	100,0	
Total Cultivos Herbáceos	8,5	8,3	0,4		17,3	14,7	15,0	0,2	0,3	0,3	0,6	39,0	4,5	74,6	4,1	0,8	0,0	3,2	100,0	
Barbecho	6,7	17,5	0,9		25,2	2,6	0,8	0,1	0,1	0,2	0,1	8,4	1,3	13,6	49,5	3,6	0,0	8,0	100,0	
Cultivos Leñosos	0,1	0,4	0,0		0,5	0,1	0,0	0,0			0,0	0,1	0,3	0,5	1,4	94,9	0,0	2,8	100,0	
Otras Asociaciones	2,6	0,9			3,5	0,5	0,2		0,9			0,3	10,1	12,0	7,6	0,4		72,3	4,2	100,0
Otras Superficies	0,1	0,2	0,0		0,3	0,0	0,0	0,0	0,0	0,0	0,0	0,1	0,0	0,2	0,1	0,2	0,0	99,2	100,0	
TOTAL	2,6	6,1	0,2	0,0	8,8	1,0	0,8	0,0	0,0	0,1	0,1	2,6	0,3	5,0	1,6	10,0	0,0	74,6	100,0	

3.9.9 Baleares. Matrices de Cambio de Cultivos.

Origen de las Superficies de Cultivos de 2009
CULTIVO 2008 (%)

Cultivo 2009	Cereales invierno				CULTIVO 2008 (%)										TOTAL								
	Trigo	Cebada	Avena	Centeno	Total	Maz	Otros Cereales	Leguminos	Tubérculos	Remolacha	Girasol	Algodonero	Otros C. Industriales	Cultivos Forrajeros		Hortalizas y Flores	Total Cultivos Herbáceos	Cultivos Herbáceos	Barbecho	Cultivos Leñosos	Otras Asociaciones	Otras Superficies	
Trigo	9,0	31,7	0,8		41,6		8,9	9,7	0,0					12,5	0,0	31,0	31,0	23,0	3,0				1,4
Cebada	4,9	45,7	2,7		53,2		9,4	3,4	0,4					10,6	5,5	29,2	29,2	8,2	4,2				5,2
Avena	4,0	26,5	7,1		37,6		4,9	0,0	0,2					28,8	0,2	34,2	34,2	20,4	2,8				5,0
Centeno																							
Total Cereales Invierno	5,1	38,9	3,7		47,7		8,1	3,1	0,3					15,8	3,4	30,8	30,8	13,2	3,7				4,7
Maz						8,0			11,5					61,0	15,8	96,3	96,3	0,1	0,1				3,5
Otros Cereales Grano	10,6	16,8	12,8		40,1		6,2	3,3						19,8	0,3	29,6	29,6	23,9	4,4				1,9
Leguminosas Grano	3,8	22,3	18,5		44,6		0,1	1,9						15,6	2,9	20,5	20,5	31,2	0,9				1,4
Tubérculos	5,5	4,3	0,0		9,9		0,3	0,0	42,2				1,5	0,1	11,5	55,6	55,6	24,5	1,2				8,8
Remolacha Azucarera																							
Girasol																							
Algodonero																							
Otros C. Industriales																							
Cultivos Forrajeros	2,3	12,9	10,5		25,7		0,0	0,5	0,0					39,9	0,4	43,4	43,4	18,9	4,3				7,6
Hortalizas y Flores	1,5	11,8	3,6		16,9		1,6	0,7	7,1				3,0	4,3	50,2	67,8	67,8	11,9	0,5				2,4
Total Cultivos Herbáceos	2,6	13,5	10,3		26,4		0,2	2,4	0,7	1,3			0,2	35,1	4,0	43,9	43,9	19,2	3,8				6,6
Barbecho	2,2	15,6	5,2		23,0		0,0	0,3	0,2				0,0	16,9	1,5	20,9	20,9	40,7	4,0				11,5
Cultivos Leñosos	0,0	0,4	0,1		0,6		0,1	0,0	0,0					0,4	0,0	0,6	0,6	1,0	92,8				5,1
Otras Asociaciones															100,0	100,0	100,0						100,0
Otras Superficies	0,1	0,2	0,3		0,6		0,0	0,1	0,0	0,0				0,8	0,0	1,0	1,0	1,4	2,1				95,0
TOTAL	0,6	3,9	1,5		6,0		0,0	0,8	0,2	0,1			0,0	4,9	0,6	6,7	6,7	5,3	16,7				65,3

Destino de las Superficies de Cultivos de 2008
CULTIVO 2009 (%)

Cultivo 2008	Cereales invierno				CULTIVO 2009 (%)										TOTAL								
	Trigo	Cebada	Avena	Centeno	Total	Maz	Otros Cereales	Leguminos	Tubérculos	Remolacha	Girasol	Algodonero	Otros C. Industriales	Cultivos Forrajeros		Hortalizas y Flores	Total Cultivos Herbáceos	Cultivos Herbáceos	Barbecho	Cultivos Leñosos	Otras Asociaciones	Otras Superficies	
Trigo	7,9	24,3	8,8		41,0		5,4	2,6	1,1					23,2	1,1	33,5	33,5	19,1	0,3				6,1
Cebada	4,3	34,6	9,0		47,8		1,3	2,4	0,1					20,2	1,4	26,0	26,0	20,9	1,8				3,6
Avena	0,3	5,4	6,4		12,0		2,7	5,2	0,0					43,7	1,2	52,7	52,7	18,6	1,1				15,6
Centeno																							
Total Cereales Invierno	3,6	26,4	8,3		38,3		2,1	3,1	0,2					26,3	1,3	33,3	33,3	20,1	1,5				6,8
Maz						46,1			1,9					4,6	41,6	94,3	94,3	2,8					2,8
Otros Cereales Grano	6,0	36,2	8,4		50,6		2,5	0,1	0,0					20,2	0,4	23,2	23,2	13,3	2,2				10,7
Leguminosas Grano	22,1	43,4	0,0		65,5		4,4	3,5						14,4	1,6	23,9	23,9	6,1	1,2				3,3
Tubérculos	0,1	8,9	2,3		11,2				37,5					0,0	25,4	71,9	71,9	8,5	2,3				6,0
Remolacha Azucarera																							
Girasol																							
Algodonero																							
Otros C. Industriales																							
Cultivos Forrajeros	1,3	6,4	7,8		15,6		1,2	1,3	0,0					50,2	0,4	54,5	54,5	18,1	1,4				10,4
Hortalizas y Flores	0,0	27,9	0,5		28,4		0,2	2,1	2,3					4,1	40,5	52,0	52,0	13,7	0,5				5,2
Total Cultivos Herbáceos	2,5	13,1	6,8		22,4		1,5	1,4	1,3	1,0				40,2	4,8	50,1	50,1	16,5	1,4				9,6
Barbecho	2,3	4,6	5,1		12,0		0,0	1,4	2,4	0,5				21,9	1,0	27,3	27,3	40,3	2,9				17,5
Cultivos Leñosos	0,1	0,7	0,2		1,1		0,1	0,0	0,0					1,6	0,0	1,7	1,7	1,3	87,7				8,2
Otras Asociaciones															22,8	77,1	77,1	0,6					17,4
Otras Superficies	0,0	0,2	0,1		0,4		0,0	0,0	0,0	0,0				0,7	0,0	0,8	0,8	0,9	1,2				96,7
TOTAL	0,5	3,0	1,3		4,8		0,3	0,4	0,1	0,1			0,0	6,2	0,5	7,6	7,6	5,3	15,8				66,5

3.9.10 Castilla y León. Matrices de Cambio de Cultivos.

Origen de las Superficies de Cultivos de 2009
CULTIVO 2008 (%)

Cultivo 2009	Cereales invierno				Total	Total Cultivos										TOTAL				
	Trigo	Cebada	Avena	Centeno		Maz	Otros Cereales	Leguminosas	Tubérculos	Remolacha Azucarera	Girasol	Algodonero	Otros C. Industriales	Cultivos Forrajeros	Hortalizas y Flores		Cultivos Herbáceos	Barbecho	Cultivos Leñosos	Otras Asociaciones
Trigo	30,7	21,0	0,9	0,2	52,9	0,6	0,1	4,6	1,1	0,6	10,9	0,2	2,9	0,1	21,1	24,6	0,0	0,0	1,3	100,0
Cebada	17,8	56,7	0,9	0,4	75,8	0,4	0,0	2,6	0,5	1,1	6,9	0,2	1,7	0,2	13,8	9,4	0,0	0,0	1,0	100,0
Avena	13,6	15,8	18,7	1,4	49,5	0,2	0,2	3,0	0,3	0,2	4,2	0,2	6,9	0,2	15,2	32,4	0,0	0,0	2,8	100,0
Centeno	6,2	13,5	3,7	25,3	48,6	0,0	0,5	0,7	0,8	0,1	4,8	0,0	5,4	0,0	12,3	35,6	0,0	0,0	3,5	100,0
Total Cereales Invierno	20,8	41,8	2,1	1,6	66,2	0,4	3,1	3,1	0,7	0,9	7,8	0,1	2,6	0,2	15,9	16,5	0,0	0,0	1,3	100,0
Maz	5,4	4,0	0,1	0,0	9,5	73,1	0,8	0,8	1,2	6,8	1,7	0,1	2,2	0,1	86,1	2,8	0,0	0,0	1,6	100,0
Otros Cereales Grano	24,1	13,2	4,9	0,6	42,8	0,0	10,2	1,9	0,3	0,3	1,6	0,0	3,8	0,0	17,7	39,3	0,0	0,0	0,1	100,0
Leguminosas Grano	20,2	61,8	3,1	0,8	85,9	1,3	0,3	5,1	0,1	0,6	2,3	0,0	1,1	0,1	10,9	2,4	0,0	0,1	0,7	100,0
Tubérculos	22,0	43,3	0,0	1,8	67,1	5,5	0,8	0,8	6,1	6,2	1,3	0,0	0,4	7,6	27,8	2,1	1,0	1,9	100,0	
Remolacha Azucarera	18,7	35,1	1,1	0,1	55,0	22,2	0,8	0,0	6,0	4,4	2,0	0,4	4,6	2,1	42,6	1,7	0,0	0,7	100,0	
Girasol	30,4	47,5	1,3	0,4	79,6	1,5	0,0	1,2	0,4	2,0	8,5	0,0	0,9	0,1	14,6	5,1	0,0	0,0	0,6	100,0
Algodonero	19,6	52,5	0,0	0,0	72,1	0,3	0,1	0,3	0,1	2,3	0,0	10,4	0,0	0,0	13,2	13,6	0,0	0,0	1,1	100,0
Otros C. Industriales	8,7	17,2	3,4	1,4	30,8	1,7	0,1	0,3	0,1	0,5	1,3	0,0	50,3	0,0	54,2	12,1	0,1	0,1	2,6	100,0
Cultivos Forrajeros	8,8	28,9	0,0	0,4	38,2	4,5	0,0	0,0	9,5	2,8	2,3	1,3	29,0	0,0	49,4	8,4	1,6	0,2	2,2	100,0
Hortalizas y Flores	18,4	35,0	1,9	0,7	56,1	12,7	0,2	1,5	0,2	2,3	3,9	0,2	13,8	0,7	36,1	6,3	0,1	0,0	1,3	100,0
Barbecho	21,4	33,6	6,1	4,4	65,4	0,6	0,2	0,7	0,1	0,4	1,5	0,2	2,7	0,1	6,5	24,7	0,2	0,0	3,2	100,0
Cultivos Leñosos	0,8	1,3	0,2	0,0	2,4	0,0	0,0	0,0	0,0	0,0	0,0	0,0	0,1	0,0	0,3	0,9	92,7	0,1	3,7	100,0
Otras Asociaciones	11,6	13,7	0,0	0,0	25,3	0,3	0,0	0,0	0,1	0,0	0,0	0,0	0,5	0,5	1,5	5,0	0,0	37,6	30,6	100,0
Otras Superficies	0,2	0,3	0,0	0,1	0,6	0,0	0,0	0,0	0,0	0,0	0,0	0,0	0,2	0,0	0,3	0,8	0,1	0,0	98,3	100,0
TOTAL	7,7	14,4	1,1	0,8	24,0	1,2	0,1	0,8	0,2	0,4	2,1	0,1	2,0	0,1	7,0	6,4	1,0	0,0	61,5	100,0

Destino de las Superficies de Cultivos de 2008
CULTIVO 2009 (%)

Cultivo 2008	Cereales invierno				Total	Total Cultivos										TOTAL				
	Trigo	Cebada	Avena	Centeno		Maz	Otros Cereales	Leguminosas	Tubérculos	Remolacha Azucarera	Girasol	Algodonero	Otros C. Industriales	Cultivos Forrajeros	Hortalizas y Flores		Cultivos Herbáceos	Barbecho	Cultivos Leñosos	Otras Asociaciones
Trigo	23,6	28,2	2,1	0,8	54,7	0,8	0,2	3,9	0,8	0,9	11,1	0,2	2,5	0,1	20,5	23,1	0,1	0,0	1,5	100,0
Cebada	8,6	47,8	1,3	0,9	58,6	0,3	0,1	6,4	0,8	0,9	9,2	0,4	2,6	0,2	20,8	19,4	0,1	0,0	1,1	100,0
Avena	4,9	9,5	20,1	3,1	37,6	0,1	0,3	4,1	0,0	0,4	3,3	0,0	6,7	0,0	14,9	45,1	0,2	0,0	2,3	100,0
Centeno	1,7	5,8	2,1	30,2	39,8	0,0	0,1	1,5	0,6	0,1	1,4	0,0	3,9	0,1	7,5	45,4	0,0	0,0	7,2	100,0
Total Cereales Invierno	13,0	38,3	2,5	1,9	55,7	0,5	0,1	5,3	0,7	0,9	9,3	0,3	2,8	0,2	20,0	22,7	0,1	0,0	1,5	100,0
Maz	3,1	3,7	0,2	0,0	7,0	71,2	0,0	1,6	1,2	6,7	3,4	0,0	2,9	0,4	87,3	3,9	0,0	0,0	1,8	100,0
Otros Cereales Grano	13,5	8,0	4,0	8,1	33,6	13,5	6,9	6,9	9,1	4,2	2,2	0,0	3,6	0,0	26,2	35,0	0,7	0,0	4,6	100,0
Leguminosas Grano	32,4	38,7	4,3	0,8	76,2	1,1	0,2	9,1	0,2	0,4	4,2	0,0	0,8	0,0	15,9	7,2	0,0	0,0	0,7	100,0
Tubérculos	27,3	28,3	1,5	3,5	60,6	6,2	0,1	0,6	7,0	9,9	4,3	0,0	0,6	4,3	33,1	3,7	0,1	0,0	2,6	100,0
Remolacha Azucarera	9,2	33,4	0,7	0,1	43,5	20,2	2,1	2,1	3,9	4,0	13,7	0,5	2,6	0,7	47,7	7,7	0,0	0,0	1,0	100,0
Girasol	31,4	40,9	2,5	2,2	77,0	1,0	0,1	1,7	0,2	0,4	11,6	0,0	1,4	0,1	16,4	6,1	0,0	0,0	0,5	100,0
Algodonero	18,1	31,1	0,0	0,0	49,2	2,1	0,0	0,0	0,0	2,6	0,6	17,1	0,4	0,0	22,7	26,8	0,0	0,0	1,3	100,0
Otros C. Industriales	8,6	10,5	4,1	2,6	25,7	1,3	0,1	0,8	0,0	0,8	1,3	0,0	53,6	0,1	58,1	11,0	0,1	0,0	5,1	100,0
Cultivos Forrajeros	5,6	27,3	1,8	0,2	34,8	1,6	1,3	1,3	18,0	7,3	1,6	0,0	0,8	27,1	57,7	5,5	0,0	0,1	1,9	100,0
Hortalizas y Flores	17,8	23,8	2,6	1,7	45,9	14,9	0,2	2,3	1,0	2,3	5,8	0,2	16,7	0,7	44,1	7,7	0,0	0,0	2,3	100,0
Barbecho	22,7	17,8	6,1	5,3	51,9	0,5	0,5	0,6	0,1	0,1	2,2	0,2	4,1	0,1	8,4	32,0	0,1	0,0	7,6	100,0
Cultivos Leñosos	0,3	0,6	0,1	0,0	0,9	0,0	0,0	0,0	0,3	0,0	0,0	0,0	0,2	0,2	0,7	1,8	90,5	0,0	6,0	100,0
Otras Asociaciones	11,1	0,2	0,0	0,0	11,2	0,0	0,0	0,0	0,0	0,0	0,0	0,0	15,8	1,0	16,8	0,4	3,2	41,2	27,6	100,0
Otras Superficies	0,1	0,2	0,1	0,1	0,4	0,0	0,0	0,0	0,0	0,0	0,0	0,0	0,1	0,0	0,2	0,4	0,1	0,0	98,9	100,0
TOTAL	5,9	12,2	1,2	1,0	20,2	1,2	0,1	1,5	0,3	0,4	2,8	0,1	2,2	0,1	8,6	8,3	1,0	0,0	61,9	100,0

3.9.11 Madrid. Matrices de Cambio de Cultivos.

Origen de las Superficies de Cultivos de 2009
CULTIVO 2008 (%)

Cultivo 2009	Cereales invierno				Total	Total Cultivos										TOTAL			
	Trigo	Cebada	Avena	Centeno		Maíz	Otros Cereales	Leguminosas	Tubérculos	Remolacha Azucarera	Girasol	Algodonero	Otros C. Industriales	Fornajeros	Cultivos Hortalizas y Flores		Cultivos Herbáceos	Barbecho	Cultivos Leñosos
Trigo	10,1	7,7	1,1	0,3	18,8	0,7	0,6	1,5	2,5	0,0	0,0	0,0	0,0	1,1	5,3	73,4	0,4	2,1	100,0
Cebada	2,8	26,9	0,9	0,3	31,0	1,0	4,0	1,1	0,8	0,0	0,0	0,0	0,0	1,1	6,8	54,4	0,2	7,6	100,0
Avena	4,6	16,7	8,2	0,1	29,4	0,1	0,1	0,0	0,0	0,0	0,0	0,0	0,0	0,0	0,1	57,6	0,2	12,6	100,0
Centeno	74,3	1,3	0,0	0,0	75,6	0,0	0,0	0,0	0,0	0,0	0,0	0,0	0,0	0,0	0,0	23,9	0,0	0,5	100,0
Total Cereales Invierno	6,9	20,8	1,4	0,2	29,4	0,8	2,8	1,1	1,1	0,0	0,0	0,0	0,0	1,1	5,8	58,2	0,2	6,4	100,0
Maíz	1,9	9,7	0,0	0,0	11,6	74,9	0,4	0,6	2,0	0,0	0,0	0,0	0,0	0,6	77,9	7,3	0,1	3,1	100,0
Otros Cereales Grano	0,2	30,2	0,0	0,0	30,4	0,0	0,0	0,0	0,0	0,0	0,0	0,0	0,0	0,0	68,0	0,0	0,0	1,6	100,0
Leguminosas Grano	8,0	62,0	4,4	4,9	79,4	0,0	6,7	0,0	0,0	0,0	0,0	0,0	0,0	0,0	6,8	12,7	0,3	0,8	100,0
Tubérculos	23,8	0,0	0,0	0,0	23,8	6,5	48,8	20,4	0,0	0,0	0,0	0,0	0,0	0,0	75,7	0,0	0,0	0,5	100,0
Remolacha Azucarera	0,0	0,0	0,0	0,0	0,0	0,0	0,0	0,0	0,0	0,0	0,0	0,0	0,0	0,0	0,0	0,0	0,0	0,0	100,0
Girasol	0,0	0,0	0,0	0,0	0,0	0,0	0,0	0,0	0,0	0,0	0,0	0,0	0,0	0,0	0,0	0,0	0,0	0,0	100,0
Algodonero	0,1	0,0	0,0	0,0	0,1	0,0	0,0	0,0	0,0	0,0	0,0	0,0	0,0	0,0	0,0	0,0	0,0	0,0	100,0
Otros C. Industriales	6,9	0,7	2,6	0,0	10,2	4,8	0,1	0,0	0,0	99,9	68,7	0,0	0,0	0,0	73,6	4,3	0,0	12,0	100,0
Cultivos Fornajeros	7,9	28,7	1,3	1,1	30,1	34,6	0,1	0,1	0,9	0,1	8,7	4,5	0,0	0,0	47,0	15,4	0,1	0,7	100,0
Hortalizas y Flores	4,1	23,7	1,3	1,1	30,1	34,6	0,1	0,1	0,9	0,1	8,7	4,5	0,0	0,0	51,4	15,1	0,1	3,3	100,0
Barbecho	18,9	43,7	2,6	0,8	66,0	0,3	0,2	0,2	0,1	0,0	0,0	0,5	0,0	0,0	1,5	22,0	0,4	10,0	100,0
Cultivos Leñosos	0,1	0,2	0,0	0,0	0,3	0,0	0,0	0,0	0,0	0,0	0,0	0,0	0,0	0,0	0,1	0,3	97,0	2,4	100,0
Otras Asociaciones	0,0	0,2	0,0	0,0	0,3	0,0	0,0	0,0	0,0	0,0	0,0	0,0	0,0	0,0	0,0	0,7	0,2	98,8	100,0
Otras Superficies	2,6	6,8	0,4	0,1	9,9	0,7	0,0	0,3	0,1	0,0	0,2	0,2	0,0	0,2	1,6	8,4	5,2	74,8	100,0

Destino de las Superficies de Cultivos de 2008
CULTIVO 2009 (%)

Cultivo 2008	Cereales invierno				Total	Total Cultivos										TOTAL			
	Trigo	Cebada	Avena	Centeno		Maíz	Otros Cereales	Leguminosas	Tubérculos	Remolacha Azucarera	Girasol	Algodonero	Otros C. Industriales	Fornajeros	Cultivos Hortalizas y Flores		Cultivos Herbáceos	Barbecho	Cultivos Leñosos
Trigo	8,7	6,8	1,0	8,4	24,9	0,6	1,2	0,4	0,0	0,0	0,6	0,0	0,0	0,6	2,8	70,9	0,2	1,3	100,0
Cebada	2,5	24,6	1,5	0,1	28,6	1,1	3,4	0,6	0,0	0,0	0,0	0,0	0,0	0,6	6,2	62,9	0,2	2,1	100,0
Avena	5,7	13,8	11,5	0,0	31,0	3,9	0,1	0,0	0,0	0,0	1,4	0,0	0,0	0,0	5,3	59,8	0,1	3,9	100,0
Centeno	15,9	0,0	0,0	0,0	15,9	0,0	15,8	0,0	0,0	0,0	0,0	0,0	0,0	0,0	15,8	67,1	1,0	0,2	100,0
Total Cereales Invierno	4,2	19,4	1,8	2,2	27,6	0,9	3,0	0,5	0,0	0,0	2,2	0,0	0,0	0,2	5,4	64,9	0,2	1,9	100,0
Maíz	2,0	8,4	0,0	0,0	10,5	82,5	0,0	0,3	0,0	0,0	1,5	0,1	0,0	0,1	84,4	4,5	0,0	0,6	100,0
Otros Cereales Grano	4,5	78,2	0,3	0,0	83,0	1,1	8,1	0,0	0,0	0,0	0,7	0,0	0,0	0,0	9,2	92,9	0,1	6,3	100,0
Leguminosas Grano	0,0	0,0	0,0	0,0	0,0	0,0	0,0	0,0	0,0	0,0	0,0	0,0	0,0	0,0	0,0	0,0	0,0	0,0	100,0
Cultivos Fornajeros	14,3	28,5	0,0	0,0	42,8	2,0	0,1	3,0	0,0	0,1	10,2	28,6	0,0	0,0	33,7	20,5	0,0	3,0	100,0
Hortalizas y Flores	7,4	26,2	0,0	0,0	33,6	38,5	1,6	1,6	0,0	0,0	0,0	4,2	0,0	0,0	56,2	9,2	0,2	0,9	100,0
Total Cultivos Herbáceos	19,5	40,1	4,0	0,8	64,5	0,7	1,5	0,0	0,0	0,0	0,1	4,2	0,0	0,3	3,2	25,6	0,2	6,6	100,0
Barbecho	0,2	0,2	0,0	0,0	0,4	0,0	0,0	0,0	0,0	0,0	0,0	0,0	0,0	0,0	0,0	0,8	96,3	2,5	100,0
Cultivos Leñosos	0,1	0,6	0,1	0,0	0,8	0,0	0,0	0,0	0,0	0,0	0,0	0,0	0,0	0,0	0,1	1,3	0,2	97,7	100,0
Otras Asociaciones	2,2	6,2	0,6	0,3	9,3	0,8	0,2	0,4	0,0	0,0	0,2	0,1	0,0	0,1	1,8	9,8	5,2	74,0	100,0

3.9.12 Castilla la Mancha. Matrices de Cambio de Cultivos.

Origen de las Superficies de Cultivos de 2009
CULTIVO 2008 (%)

Cultivo 2009	Cereales invierno					Total	Total Cultivos										TOTAL		
	Trigo	Cebada	Avena	Centeno	Centeno		Maíz	Otros Cereales	Leguminosas	Tubérculos	Remolacha Azucarera	Girasol	Algodonero	Otros C. Industriales	Cultivos Forrajeros	Cultivos Hortalizas y Flores		Herbáceos	Cultivos Leñosos
Trigo	11,7	13,5	2,4	0,0	27,7	21,1	0,0	3,5	0,5	7,8	0,9	0,5	2,6	17,8	53,1	0,2	1,3	100,0	
Cebada	3,3	33,3	1,3	0,1	38,0	0,6	0,0	1,9	0,1	15,8	0,2	0,3	1,7	20,6	39,1	0,6	1,7	100,0	
Avena	5,4	22,2	17,0	0,1	44,7	0,4	0,6	2,1	0,1	1,2	0,1	2,2	0,1	6,8	45,9	0,9	0,1	1,6	100,0
Centeno	14,3	23,6	6,5	7,1	51,5	4,9	0,6	4,9	0,6	7,5	2,1	7,5	39,3	0,1	39,3	0,1	1,6	100,0	
Total Cereales Invierno	5,1	28,6	3,1	0,2	37,0	0,8	0,1	2,2	0,1	12,7	0,3	0,6	1,7	18,5	42,2	0,6	0,0	1,6	100,0
Maíz	6,4	14,2	0,0	0,0	20,6	49,4	0,1	0,8	0,1	2,1	0,0	11,8	9,1	73,2	3,3	0,0	2,8	100,0	
Otros Cereales Grano	2,0	22,3	5,2	0,0	29,6	4,3	0,0	7,3	0,0	0,8	0,6	0,1	5,9	61,5	1,2	1,8	1,8	100,0	
Leguminosas Grano	12,7	63,9	6,6	0,0	83,3	0,2	0,1	7,3	0,0	1,4	0,0	0,0	1,5	10,5	5,1	0,5	0,6	100,0	
Tubérculos	29,2	16,5	0,5	0,0	46,2	2,8	1,6	8,0	0,0	0,0	0,3	22,0	34,6	14,7	0,1	4,3	100,0		
Remolacha Azucarera	7,5	73,9	1,4	0,1	82,9	0,6	0,1	1,2	0,0	9,7	0,0	0,2	0,3	12,1	3,7	0,1	1,2	100,0	
Girasol	15,2	34,6	0,0	0,0	49,8	2,3	0,0	0,0	0,0	0,3	14,0	0,0	7,0	23,6	25,5	0,0	1,1	100,0	
Algodonero	4,1	11,9	5,9	0,1	22,1	4,4	1,6	0,5	0,3	0,3	0,1	37,5	4,4	48,8	26,1	1,1	1,9	100,0	
Otros C. Industriales	10,9	41,9	1,0	0,0	53,8	2,9	1,2	2,4	0,8	1,6	3,9	0,2	19,4	32,5	11,5	0,4	1,8	100,0	
Cultivos Forrajeros	8,4	54,0	2,8	0,1	65,2	4,6	0,5	2,1	0,2	5,2	0,9	5,0	3,8	22,3	10,7	0,4	1,4	100,0	
Hortalizas y Flores	10,2	43,1	8,2	0,8	62,2	0,2	0,5	0,4	0,0	1,0	0,1	1,4	0,3	3,9	27,8	4,0	0,0	2,1	100,0
Barbecho	0,1	0,8	0,1	0,0	1,0	0,0	0,0	0,1	0,1	0,0	0,0	0,0	0,0	0,2	1,4	96,6	0,9	100,0	
Cultivos Leñosos	6,1	0,0	0,0	0,0	6,1	0,0	0,0	0,0	0,0	0,0	0,0	0,0	0,0	0,1	45,6	48,0	0,3	100,0	
Otras Asociaciones	0,1	0,5	0,1	0,0	0,6	0,0	0,0	0,0	0,0	0,1	0,0	0,0	0,0	0,1	1,5	0,3	97,4	100,0	
Otras Superficies	2,6	13,4	1,8	0,1	18,0	0,4	0,1	0,5	0,0	2,5	0,1	0,6	0,5	4,8	12,0	13,3	0,0	51,9	100,0

Destino de las Superficies de Cultivos de 2008
CULTIVO 2009 (%)

Cultivo 2008	Cereales invierno					Total	Total Cultivos										TOTAL		
	Trigo	Cebada	Avena	Centeno	Centeno		Maíz	Otros Cereales	Leguminosas	Tubérculos	Remolacha Azucarera	Girasol	Algodonero	Otros C. Industriales	Cultivos Forrajeros	Cultivos Hortalizas y Flores		Herbáceos	Cultivos Leñosos
Trigo	12,4	14,6	3,3	1,1	31,4	0,9	0,2	4,3	0,3	7,0	1,1	0,9	2,2	16,9	50,0	0,5	1,2	100,0	
Cebada	2,8	28,5	2,7	0,4	34,4	0,4	0,4	4,2	0,0	13,6	0,5	0,5	1,7	21,4	41,7	0,8	1,8	100,0	
Avena	3,9	8,4	15,6	0,7	28,6	0,0	0,7	3,3	0,0	2,0	2,0	1,9	0,3	8,3	59,9	0,6	2,7	100,0	
Centeno	0,3	8,4	1,4	9,9	20,0	0,1	0,1	0,1	0,0	1,8	0,6	0,6	0,3	2,4	72,1	0,3	5,2	100,0	
Total Cereales Invierno	4,3	24,3	4,0	0,6	33,2	0,4	0,4	4,1	0,1	11,4	0,5	0,7	1,6	19,3	45,0	0,7	0,0	1,8	100,0
Maíz	14,3	16,1	1,5	0,0	31,9	44,4	0,2	0,4	0,2	3,4	1,1	6,1	3,8	59,4	6,9	0,8	1,1	100,0	
Otros Cereales Grano	0,8	5,0	8,8	0,0	14,5	9,7	0,9	0,4	0,4	1,3	8,1	5,8	3,4	26,2	55,6	0,3	3,4	100,0	
Leguminosas Grano	18,5	40,2	6,4	1,8	66,9	0,1	0,3	0,0	0,0	5,5	0,0	0,6	2,4	20,8	10,1	1,4	0,9	100,0	
Tubérculos	32,8	16,7	3,2	0,0	52,8	6,8	0,0	2,6	1,2	1,4	2,6	4,8	19,9	39,1	7,8	0,3	0,9	100,0	
Remolacha Azucarera	8,8	72,9	0,8	0,1	82,6	0,3	0,1	0,5	0,0	9,7	0,0	0,1	0,3	11,0	5,0	0,1	1,3	100,0	
Girasol	21,5	18,9	1,7	0,0	42,1	0,0	0,0	0,0	0,0	0,0	23,0	0,6	17,6	41,3	14,8	0,0	1,8	100,0	
Algodonero	2,4	6,4	6,5	0,7	16,0	7,8	0,3	0,0	0,0	1,1	0,0	38,6	0,2	47,9	32,2	0,1	3,7	100,0	
Otros C. Industriales	14,1	37,6	0,2	0,0	52,0	6,5	0,0	2,6	1,2	1,4	2,6	4,8	19,9	39,1	7,8	0,3	0,9	100,0	
Cultivos Forrajeros	10,5	49,4	2,3	0,3	62,6	5,7	0,3	2,0	0,2	6,2	1,0	5,9	3,6	24,8	10,6	0,5	1,5	100,0	
Hortalizas y Flores	12,5	37,5	6,2	0,7	56,8	0,1	1,3	0,4	0,0	0,8	0,4	1,2	0,5	4,7	30,2	1,5	0,0	6,7	100,0
Barbecho	0,0	0,6	0,1	0,0	0,7	0,0	0,0	0,0	0,0	0,0	0,0	0,0	0,0	0,1	3,9	94,0	0,0	1,2	100,0
Cultivos Leñosos	0,1	0,4	0,1	0,0	0,5	0,0	0,0	0,0	0,0	0,1	0,0	0,0	0,0	0,1	25,5	0,5	30,6	100,0	
Otras Asociaciones	0,1	0,4	0,1	0,0	0,5	0,0	0,0	0,0	0,0	0,1	0,0	0,0	0,0	0,1	0,5	0,2	0,0	98,6	100,0
Otras Superficies	2,8	11,5	1,6	0,2	16,1	0,4	0,3	0,9	0,0	2,5	0,2	0,6	0,5	5,3	13,0	12,9	0,0	52,6	100,0

3.9.13 C. Valenciana. Matrices de Cambio de Cultivos.

Origen de las Superficies de Cultivos de 2009
CULTIVO 2008 (%)

Cultivo 2009	Cereales invierno				Total	Maíz	Otros Cereales Grano	Leguminosas Grano	Tubérculos Azucarera	Remolacha Azucarera	Girasol	Algodonero	Otros C. Industriales	Cultivos Forrajeros	Cultivos Hortalizas y Flores	Total Cultivos Herbáceos	Cultivos Herbáceos	Barbecho	Cultivos Leñosos	Otras Asociaciones	Otras Superficies	TOTAL
	Trigo	Cebada	Avena	Centeno																		
Trigo	55,5	3,5			58,9	0,2			4,9					3,6	3,9	12,6	27,9	0,6				100,0
Cebada	3,4	69,0	2,4		74,8				0,1		1,2			0,6	0,2	2,1	20,1	0,6	0,1			100,0
Avena	1,5	5,3	26,2		33,0									0,8	2,6	3,4	61,5	0,0	0,5			100,0
Centeno				100,0	100,0																	100,0
Total Cereales Invierno	9,5	52,2	5,3	0,0	67,1	0,0			0,7		0,9			1,0	0,9	3,6	26,7	0,4	0,1			100,0
Maíz					10,1	67,9									8,9	76,8	10,5		0,5	0,1		2,5
Otros Cereales Grano					0,4		97,9									97,9						1,2
Leguminosas Grano					6,4		88,9		40,2					0,8	22,8	63,8	26,3		0,8	0,4		3,4
Tubérculos																						100,0
Remolacha Azucarera										68,9						74,0	24,3		0,3			1,4
Girasol																						100,0
Algodonero																						100,0
Otros C. Industriales												68,7				77,9	19,8			2,2		100,0
Cultivos Forrajeros														70,2	1,8	72,0	13,1		1,2	1,3		1,2
Hortalizas y Flores														0,5	68,3	18,0	18,0		3,0	1,0		3,3
Total Cultivos Herbáceos	1,0	0,7	0,4		2,1	0,5	46,5	1,0	3,1	1,1	0,9			7,8	24,0	84,9	9,2	1,4	0,5			2,0
Barbecho					10,6	0,0	0,1	0,0	0,4	0,7				0,3	4,5	6,0	70,0	6,4	0,4			6,7
Cultivos Leñosos					0,0	0,0	0,0	0,0	0,0	0,0	0,0			0,0	0,0	0,1	0,1	0,4	98,8	0,0	0,0	0,7
Otras Asociaciones					0,0	0,0	0,0	0,0	0,0	0,2				0,0	9,0	9,4	9,1	1,2	72,9	7,4		7,4
Otras Superficies					0,0	0,0	0,0	0,0	0,0	0,0	0,0			0,0	0,0	0,0	0,6	0,4	0,0	0,0		99,0
TOTAL	0,2	0,9	0,1	0,0	1,2	0,0	0,7	0,0	0,1	0,1	0,1	0,0	0,0	0,1	0,5	1,5	3,4	22,9	0,1	0,1	70,9	100,0

Destino de las Superficies de Cultivos de 2008
CULTIVO 2009 (%)

Cultivo 2008	Cereales invierno				Total	Maíz	Otros Cereales Grano	Leguminosas Grano	Tubérculos Azucarera	Remolacha Azucarera	Girasol	Algodonero	Otros C. Industriales	Cultivos Forrajeros	Cultivos Hortalizas y Flores	Total Cultivos Herbáceos	Cultivos Herbáceos	Barbecho	Cultivos Leñosos	Otras Asociaciones	Otras Superficies	TOTAL
	Trigo	Cebada	Avena	Centeno																		
Trigo	42,3	15,4	1,3		59,0	0,5			0,4					4,0	2,0	6,9	33,7	0,1				100,0
Cebada	0,6	68,7	1,0		70,3				0,2					0,6	0,0	1,1	28,2	0,2	0,3			100,0
Avena		22,6	45,8		68,4	0,0			0,9					3,4	0,5	5,2	24,6	0,7				100,0
Centeno				35,5	35,5												64,5					100,0
Total Cereales Invierno	7,4	56,2	4,6	0,0	68,2	0,1	0,2		0,3					1,4	0,4	2,4	28,9	0,2				100,0
Maíz					2,7	78,4										80,7	16,1		0,3			100,0
Otros Cereales Grano							99,4									99,4	0,5					100,0
Leguminosas Grano					12,7				31,7					0,6	0,1	66,4	18,8		1,3	0,3		100,0
Tubérculos																						100,0
Remolacha Azucarera					23,1					29,8						30,5	45,5		0,4	0,3		100,0
Girasol																						100,0
Algodonero																						100,0
Otros C. Industriales												100,0				100,0						100,0
Cultivos Forrajeros					9,2				0,3					79,2	1,6	81,2	7,3		1,7			0,7
Hortalizas y Flores					2,2	0,2			2,2	0,2				0,5	60,0	63,3	28,4		3,3	1,4		1,4
Total Cultivos Herbáceos	1,3	1,3	0,4		3,0	0,5	44,3	0,9	2,3	1,1	1,0			7,4	23,3	80,8	13,6	1,4	0,5			0,7
Barbecho					10,0	0,0			0,4	0,2				0,6	2,5	3,9	70,4	2,6	0,2			12,9
Cultivos Leñosos					0,0	0,0	0,0	0,0	0,0	0,0				0,0	0,0	0,1	1,0	97,8	0,0	0,0		1,1
Otras Asociaciones					1,4	0,0	0,0	0,0	0,2	0,0				1,7	4,1	6,4	10,8	5,5	52,9	23,0		23,0
Otras Superficies					0,0	0,0	0,0	0,0	0,0	0,0	0,0			0,0	0,0	0,0	0,3	0,2	0,0	0,0		99,4
TOTAL	0,2	0,9	0,2	0,0	1,3	0,0	0,7	0,0	0,1	0,0	0,0	0,0	0,0	0,2	0,5	1,4	3,4	22,7	0,1	0,1	71,1	100,0

Origen de las Superficies de Cultivos de 2009
CULTIVO 2008 (%)

Cultivo 2009	Cereales invierno				Total	Total Cultivos										TOTAL						
	Trigo	Cebada	Avena	Centeno		Maíz	Otros Cereales	Leguminosos	Tubérculos	Remolacha Azucarera	Girasol	Algodonero	Otros C. Industriales	Fornajeros	Cultivos y Flores		Hortalizas	Herbáceos	Barbecho	Cultivos Leñosos	Otras Asociaciones	Otras Superficies
Trigo	25,1	7,5	1,1		33,7						0,1			24,1	24,3	2,8	38,2	1,1			2,8	
Cebada	0,4	32,9	7,5		40,8						0,1			4,6	4,6	3,5	50,6	0,5			3,5	
Avena		14,7	32,0		46,7		3,8							0,9	4,7	0,5	47,6	0,4			0,5	
Centeno																						100,0
Total Cereales Invierno	2,2	27,6	11,6		41,3	46,4	1,4				0,1			5,4	6,1	2,9	49,1	0,6			2,9	
Maíz						46,4	1,4							6,2	54,9	3,5	41,6				41,6	
Otros Cereales Grano						99,1									99,1	0,8	100,0				0,0	
Leguminosos Grano								100,0														
Tubérculos		0,1			0,1			12,6				1,3	71,9				12,4	0,0			1,6	
Remolacha Azucarera																	100,0				100,0	
Girasol																						
Algodonero	1,4	3,0			4,4		3,2					74,5		5,2	82,9	0,3	12,3	0,3			0,1	
Otros C. Industriales		0,1			0,1							55,3		29,2	84,5	1,0	13,5	1,0			0,8	
Cultivos Fornajeros	2,0	3,7	0,0		5,7	0,2					0,1	0,2	0,3	71,4	73,3	0,5	13,8	0,5			6,7	
Hortalizas y Flores	1,9	3,6	0,0		5,6	0,2	0,9	0,0	1,2	1,2	0,1	1,7	0,8	68,9	73,8	0,5	13,6	0,5			6,5	
Total Cultivos Herbáceos	1,3	17,0	3,9		22,2	0,1	0,7	0,0	0,7	0,0	0,0	0,1	5,6	6,6	6,6	5,3	61,3	5,3			4,6	
Barbecho	0,0	0,1	0,0		0,2	0,0	0,0	0,0	0,0	0,0	0,0	0,0	0,1	0,1	0,1	0,7	97,0	0,0			2,0	
Cultivos Leñosos	0,0	0,1	0,0		0,2	0,0	0,0	0,0	0,0	0,0	0,0	0,0	0,1	0,1	0,1	0,7	97,0	0,0			2,0	
Otras Asociaciones	0,0	0,1	0,0		0,1	0,0	0,0	0,0	0,0	0,0	0,0	0,0	0,4	0,4	0,4	1,2	2,0	1,2			96,3	
Otras Superficies	0,3	3,0	1,0		4,3	0,0	0,0	0,0	0,1	0,0	0,0	0,1	0,0	4,4	4,8	23,5	9,3	23,5			58,1	
TOTAL	0,3	3,0	1,0		4,3	0,0	0,0	0,0	0,1	0,0	0,0	0,1	0,0	4,4	4,8	23,5	9,3	23,5			58,1	

Destino de las Superficies de Cultivos de 2008
CULTIVO 2009 (%)

Cultivo 2008	Cereales invierno				Total	Total Cultivos										TOTAL						
	Trigo	Cebada	Avena	Centeno		Maíz	Otros Cereales	Leguminosos	Tubérculos	Remolacha Azucarera	Girasol	Algodonero	Otros C. Industriales	Fornajeros	Cultivos y Flores		Hortalizas	Herbáceos	Barbecho	Cultivos Leñosos	Otras Asociaciones	Otras Superficies
Trigo	32,7	4,6			37,4						0,5			29,2	29,6	2,7	29,2	1,0			2,7	
Cebada	1,0	44,1	5,1		50,2						0,1			5,9	6,0	1,2	41,6	1,1			1,2	
Avena	0,5	31,8	35,2		67,4									0,2	0,2	0,8	30,5	1,0			0,8	
Centeno																						100,0
Total Cereales Invierno	3,3	38,4	11,3		53,0	19,9					0,1			6,4	6,5	1,2	38,2	1,1			1,2	
Maíz						0,3	83,9				6,7			32,2	52,1	2,6	36,3	2,6			9,0	
Otros Cereales Grano															90,9	7,2	100,0				1,9	
Leguminosos Grano								1,6							1,6							
Tubérculos									4,4					49,2	53,6	0,1	45,6	0,1			0,7	
Remolacha Azucarera																						
Girasol																						
Algodonero	0,6	2,5			3,1						87,0			95,7	95,7	4,2					0,0	
Otros C. Industriales		0,5			0,5									8,8	9,9	0,0	1,0				0,0	
Cultivos Fornajeros	2,3	4,2	0,2		6,7	0,2					50,7			27,4	79,2	1,3	17,8	1,3			1,1	
Hortalizas y Flores	1,7	3,9	1,0		6,7	0,0					0,1	0,3	77,5	78,6	78,6	0,4	9,5	0,4			4,8	
Total Cultivos Herbáceos	2,1	17,7	3,9		23,7	0,1	0,9	0,0	0,7	0,1	1,8	0,8	73,4	77,7	77,7	0,5	10,2	0,5			4,5	
Barbecho	1,7	22,0	5,3		29,1						0,1			7,1	7,3	1,7	48,8	1,7			12,8	
Cultivos Leñosos	0,0	0,1	0,0		0,1	0,0	0,0	0,0	0,0	0,0	0,0	0,0	0,1	0,1	0,1	1,7	94,9	0,0			3,1	
Otras Asociaciones	0,0	0,2	0,0		0,3	0,0	0,0	0,0	0,0	0,0	0,0	0,0	0,6	0,6	0,6	0,8	0,6	0,8			97,8	
Otras Superficies	0,4	4,1	1,0		5,5	0,0	0,0	0,0	0,0	0,0	0,1	0,0	4,8	5,0	5,0	23,0	7,4	23,0			59,0	
TOTAL	0,4	4,1	1,0		5,5	0,0	0,0	0,0	0,0	0,0	0,1	0,0	4,8	5,0	5,0	23,0	7,4	23,0			59,0	

3.9.15 Extremadura. Matrices de Cambio de Cultivos.

Origen de las Superficies de Cultivos de 2009
CULTIVO 2008 (%)

Cultivo 2009	Cereales invierno				Total	Total Cultivos 2008 (%)										TOTAL				
	Trigo	Cebada	Avena	Centeno		Maíz	Otros Cereales	Leguminosos	Tubérculos	Remolacha Azucarera	Girasol	Algodonero	Otros C. Industriales	Fornajeros	Cultivos Hortalizas y Flores		Herbáceos	Barbecho	Cultivos Leñosos	Otras Asociaciones
Trigo	21,3	16,4	3,1	0,0	40,9	4,5	0,2	5,0	1,9	10,5	0,2	0,2	0,2	1,9	22,6	36,0	0,3	0,0	0,3	100,0
Cebada	17,5	26,3	4,9	0,0	48,8	4,1	1,7	2,0	0,8	3,4	1,0	0,2	0,2	0,8	18,7	29,5	1,4	0,0	1,7	100,0
Avena	10,5	12,7	30,1	0,0	53,4	0,1	0,6	2,4	0,0	2,0	0,0	0,0	1,9	0,0	7,0	32,6	0,1	0,0	0,0	100,0
Centeno				100,0	100,0															100,0
Total Cereales Invierno	16,9	18,1	12,0	0,1	47,1	3,0	0,8	3,3	1,0	5,8	0,4	0,4	2,3	1,0	16,7	33,0	0,5	0,0	0,0	100,0
Maíz	3,1	1,0	0,9	0,0	5,0	74,8	0,8	0,1	1,0	0,1	0,8	0,8	2,6	11,1	91,3	1,9	0,6	0,1	1,1	100,0
Otros Cereales Grano	2,9	3,2	0,4	0,0	6,5	5,9	61,0	0,2	0,2	0,3	0,3	0,3	0,9	4,5	72,9	13,1	0,2	4,5	7,3	100,0
Leguminosos Grano	15,4	36,9	5,9	0,0	58,3	1,0	6,9	0,0	14,3	10,9	0,0	0,6	3,6	0,6	23,1	18,3	0,3	0,0	0,0	100,0
Tubérculos					21,9	28,4							25,4		68,1	10,0				100,0
Remolacha Azucarera																				100,0
Girasol	38,9	39,1	5,6	0,0	83,7	5,5	0,0	0,0	0,0	4,5	0,0	0,0	0,0	0,9	10,9	5,4	0,0	0,0	0,0	100,0
Algodonero																				100,0
Otros C. Industriales	5,0	1,8	0,1	0,0	6,8	36,2	1,6	0,0	0,3	0,2	20,1	1,8	23,1	0,6	83,2	8,1	0,2	0,0	0,0	100,0
Cultivos Fornajeros	2,5	0,0	7,8	0,0	10,4	3,2	2,7	0,1	0,1	0,0	0,0	50,3	0,6	0,6	57,0	15,4	0,6	0,0	16,6	100,0
Hortalizas y Flores	10,7	26,4	1,1	0,0	38,2	11,5	0,0	0,2	0,2	0,2	8,7	0,3	33,8	0,5	54,9	4,6	0,5	0,5	1,3	100,0
Total Cultivos Herbáceos	7,2	6,9	2,9	0,0	17,0	27,0	13,3	0,3	0,3	0,9	3,6	13,3	8,7	0,2	67,3	9,2	0,4	0,0	6,0	100,0
Barbecho	14,6	10,5	15,3	0,1	40,5	1,0	1,9	0,1	0,0	0,2	0,1	2,9	0,2	0,2	6,4	49,0	0,7	0,0	3,4	100,0
Cultivos Leñosos	0,1	0,2	0,2	0,0	0,4	0,1	0,0	0,0	0,0	0,0	0,0	0,0	0,0	0,0	0,3	0,7	97,8	0,0	0,8	100,0
Otras Asociaciones	1,2				1,2										0,3	0,0	0,0	6,5	92,3	100,0
Otras Superficies	0,2	0,1	0,3	0,0	0,7	0,0	0,1	0,0	0,0	0,0	0,0	0,1	0,0	0,0	0,3	2,4	0,1	0,0	96,5	100,0
TOTAL	2,5	2,1	2,1	0,0	6,7	1,6	0,9	0,2	0,0	0,4	0,2	1,1	0,5		5,0	7,5	9,3	0,0	71,4	100,0

Destino de las Superficies de Cultivos de 2008
CULTIVO 2009 (%)

Cultivo 2008	Cereales invierno				Total	Total Cultivos 2009 (%)										TOTAL				
	Trigo	Cebada	Avena	Centeno		Maíz	Otros Cereales	Leguminosos	Tubérculos	Remolacha Azucarera	Girasol	Algodonero	Otros C. Industriales	Fornajeros	Cultivos Hortalizas y Flores		Herbáceos	Barbecho	Cultivos Leñosos	Otras Asociaciones
Trigo	18,3	10,6	6,9	0,1	35,9	1,6	1,2	0,9	0,8	7,4	1,5	1,2	0,8	0,8	14,6	42,4	0,2	0,0	6,8	100,0
Cebada	16,5	18,6	9,7	0,0	44,8	0,6	1,5	2,5	0,2	8,7	0,7	0,0	2,3	0,1	16,5	35,4	0,7	0,0	2,6	100,0
Avena	3,1	3,5	22,8	0,0	29,4	0,5	0,2	0,4	0,0	1,2	0,0	0,0	4,5	0,1	6,9	51,2	0,7	0,0	11,8	100,0
Centeno				100,0	100,0															100,0
Total Cereales Invierno	12,9	10,8	12,8	0,1	36,6	0,9	1,0	1,3	0,1	5,8	0,8	1,9	1,1	1,1	12,7	43,0	0,5	0,0	7,1	100,0
Maíz	6,0	3,8	0,1	0,0	9,8	57,6	3,7	0,1	0,3	1,6	17,0	2,4	1,3	1,3	84,0	4,5	0,4	0,0	1,3	100,0
Otros Cereales Grano	0,6	2,7	1,1	0,0	4,3	1,1	67,0	0,0	0,0	0,0	1,3	3,5	0,0	0,0	73,0	14,8	0,4	0,0	7,5	100,0
Leguminosos Grano	52,6	14,6	19,0	0,0	86,2	0,8	0,9	5,0	14,1	0,0	13,4	0,4	0,2	0,2	7,3	3,4	0,1	0,0	2,9	100,0
Tubérculos															98,4	1,2			0,4	100,0
Remolacha Azucarera																				100,0
Girasol	61,8	14,2	8,9	0,0	84,9	0,5	0,8	4,4	0,0	5,8	0,4	0,0	0,0	0,0	11,9	3,0	0,0	0,0	0,1	100,0
Algodonero																				100,0
Otros C. Industriales	2,0	6,9	2,7	0,0	8,9	4,8	0,8	0,5	0,0	0,0	72,5	0,2	7,8	0,1	85,3	2,7	0,2	0,0	2,9	100,0
Cultivos Fornajeros	0,4	7,6	2,7	0,0	10,7	2,9	0,8	0,5	0,2	0,0	1,2	54,2	0,1	0,1	59,7	18,5	1,4	0,0	9,7	100,0
Hortalizas y Flores	7,9	2,3	0,1	0,0	10,3	26,6	8,9	0,2	0,8	0,8	33,8	1,5	12,2	0,2	85,0	2,8	0,8	0,0	1,0	100,0
Total Cultivos Herbáceos	9,7	5,6	2,3	0,0	17,5	22,9	14,8	0,7	0,2	1,0	12,7	13,9	2,1	2,1	68,3	9,2	0,6	0,0	4,3	100,0
Barbecho	10,2	5,8	7,0	0,0	23,0	0,3	1,8	0,4	0,0	0,3	0,8	2,5	0,1	0,1	6,2	46,6	0,8	0,0	23,4	100,0
Cultivos Leñosos	0,1	0,2	0,0	0,0	0,3	0,1	0,0	0,0	0,0	0,0	0,0	0,1	0,0	0,0	0,2	0,5	97,8	0,0	1,1	100,0
Otras Asociaciones	8,2	0,0	0,3	0,0	8,5	35,4	0,0	0,0	0,0	0,0	5,9	0,0	29,6	0,0	70,9	1,2	0,1	10,7	8,7	100,0
Otras Superficies	0,0	0,0	0,2	0,0	0,2	0,0	0,1	0,0	0,0	0,0	0,0	0,3	0,0	0,0	0,4	0,3	0,1	0,0	98,9	100,0
TOTAL	2,1	1,5	1,6	0,0	5,2	1,2	1,0	0,1	0,0	0,5	0,8	1,2	0,2		5,0	7,1	9,3	0,0	73,2	100,0

3.9.16 Andalucía. Matrices de Cambio de Cultivos.

Origen de las Superficies de Cultivos de 2009
CULTIVO 2008 (%)

Cultivo 2009	Cereales invierno			CULTIVO 2008 (%)										Total			TOTAL				
	Trigo	Cebada	Avena	Centeno	Total	Maz	Otros Cereales	Leguminosos	Tubérculos	Remolacha Azucarera	Girasol	Algodono	Otros C. Industriales	Cultivos Forrajeros	Hortalizas y Flores	Cultivos Herbáceos		Barbecho	Cultivos Leñosos	Otras Asociaciones	Otras Superficies
Trigo	30,2	3,4	0,9		34,5	0,9	0,8	4,2	0,1	0,6	41,3	3,4	0,4	0,9	0,9	53,6	10,9	0,3	0,0	0,0	100,0
Cebada	14,2	31,9	4,0		50,1	0,1	0,4	1,4	0,0	4,0	0,3	0,0	1,1	0,4	7,6	39,1	1,2	2,0	0,0	2,0	100,0
Avena	10,9	17,0	28,1		55,9	0,2	2,1	1,1	0,0	0,2	0,4	0,0	5,8	0,1	9,9	30,5	0,5	0,0	0,0	3,2	100,0
Centeno				41,2	41,2											57,5	1,3				100,0
Total Cereales Invierno	25,0	10,4	4,3	0,0	39,8	0,7	0,9	3,3	0,1	0,5	29,7	2,4	0,3	1,5	0,7	40,0	18,5	0,5	0,0	0,0	100,0
Maz	14,6	1,0	0,4		16,1	31,0	1,9	0,1	4,9	0,2	12,2	19,7	0,8	2,3	5,4	78,4	2,8	0,5	0,0	0,0	2,2
Otros Cereales Grano	12,6	2,6	0,6		15,7	0,0	47,9	0,8	0,1	4,0	4,0	1,8	0,0	0,0	0,2	58,7	23,5	0,0	0,0	0,0	2,0
Leguminosos Grano	52,4	18,5	2,2		73,1	0,1	0,7	17,7	0,0	1,4	0,3	0,1	3,9	0,1	24,3	1,9	0,3	0,0	0,0	0,4	100,0
Tubérculos	11,3	1,0	0,1		12,4	8,7	0,5	0,1	42,2	0,2	2,5	8,8	0,0	1,0	10,8	73,9	4,0	6,6	0,1	0,1	100,0
Remolacha Azucarera	23,8	0,0	0,0		23,8	1,3	0,0	0,0	0,2	15,8	14,3	40,7	1,0	2,5	75,9	0,0	0,0	0,0	0,0	0,3	100,0
Girasol	66,2	4,8	0,4		71,3	0,5	1,1	0,3	0,2	0,7	19,9	1,9	0,0	0,0	0,3	24,9	2,8	0,4	0,0	0,0	100,0
Algodono	25,9	1,6	0,2		27,6	8,0	1,9	0,4	2,9	8,6	18,6	23,5	1,0	3,2	68,3	3,0	0,6	0,0	0,0	0,5	100,0
Otros C. Industriales	45,8	12,1	0,2		58,1	1,0	0,2	1,0	2,6	6,8	6,8	6,7	3,2	0,5	33,9	5,9	1,8	0,0	0,0	0,3	100,0
Cultivos Forrajeros	10,2	4,9	5,1		20,2	1,3	3,9	1,0	0,1	0,2	0,8	0,7	0,0	50,0	58,1	11,6	0,9	0,0	0,0	9,2	100,0
Hortalizas y Flores	9,4	1,0	0,7		11,1	2,1	0,4	0,0	3,6	2,2	0,0	0,0	0,0	0,0	63,7	73,3	5,3	1,9	0,3	8,2	
Total Cultivos Herbáceos	43,5	4,6	0,9		49,0	2,3	6,5	1,3	1,5	1,6	13,3	5,0	0,1	5,2	5,4	42,2	6,1	0,6	0,0	0,0	2,0
Barbecho	16,5	14,8	4,6		35,9	0,4	1,7	0,2	0,2	0,0	1,2	0,2	0,0	2,5	1,0	7,5	51,5	1,2	0,0	0,0	3,9
Cultivos Leñosos	0,3	0,1	0,0		0,4	0,0	0,0	0,0	0,0	0,0	0,0	0,0	0,0	0,1	0,1	0,2	0,4	97,8	0,0	1,1	100,0
Otras Asociaciones	0,3	0,1	0,0		0,4	0,0	0,0	0,0	0,0	0,0	0,0	0,0	0,0	0,1	0,1	11,6	4,1	6,7	55,6	21,7	
Otras Superficies	0,2	0,0	0,0		0,2	0,0	0,0	0,0	0,0	0,0	0,0	0,0	0,0	0,1	0,1	0,3	0,8	0,5	0,0	0,0	98,2
TOTAL	6,3	1,8	0,6	0,0	8,6	0,3	0,7	0,4	0,2	0,2	3,4	0,6	0,0	0,7	0,6	7,0	4,5	21,6	0,0	0,0	58,3

Destino de las Superficies de Cultivos de 2008
CULTIVO 2009 (%)

Cultivo 2008	Cereales invierno			CULTIVO 2009 (%)										Total			TOTAL				
	Trigo	Cebada	Avena	Centeno	Total	Maz	Otros Cereales	Leguminosos	Tubérculos	Remolacha Azucarera	Girasol	Algodono	Otros C. Industriales	Cultivos Forrajeros	Hortalizas y Flores	Cultivos Herbáceos		Barbecho	Cultivos Leñosos	Otras Asociaciones	Otras Superficies
Trigo	25,6	3,4	1,3		30,4	0,6	1,8	3,4	0,2	0,6	43,7	2,8	1,6	1,1	0,8	56,7	10,3	1,1	0,0	0,0	1,6
Cebada	10,1	27,1	7,3		44,5	0,1	1,3	4,2	0,1	11,1	0,6	0,6	1,5	2,0	0,3	21,1	32,3	0,8	0,0	0,0	1,4
Avena	8,3	10,2	36,1		54,6	0,2	0,9	1,5	0,0	0,0	2,8	0,2	0,1	6,0	0,7	12,3	30,0	0,7	0,0	0,0	2,4
Centeno				99,9	99,9												0,1	0,0	0,0	0,0	100,0
Total Cereales Invierno	21,2	8,8	5,0	0,0	35,0	0,5	1,6	3,4	0,2	0,5	34,1	2,2	1,5	1,6	0,7	46,3	16,1	1,0	0,0	0,0	1,6
Maz	17,7	0,6	0,6		18,9	29,6	0,1	0,2	4,4	0,9	7,7	20,7	0,9	3,4	4,4	72,2	5,9	0,6	0,0	0,0	2,3
Otros Cereales Grano	6,4	0,8	2,4		9,7	0,7	64,1	0,4	0,0	6,7	1,9	1,9	0,1	4,1	0,3	78,5	9,8	0,1	0,0	0,0	2,0
Leguminosos Grano	58,8	5,5	2,2		66,5	0,1	1,9	18,9	0,0	3,2	0,8	0,6	1,8	0,1	0,1	27,3	2,3	0,7	0,0	0,0	3,1
Tubérculos	4,7	0,4	0,1		5,2	8,2	0,7	0,1	37,7	0,2	5,4	13,4	3,7	0,2	13,3	83,0	5,1	1,9	0,6	0,0	4,2
Remolacha Azucarera	19,2	1,0	1,0		20,3	0,3	0,0	0,0	0,2	15,7	17,0	34,4	8,6	0,9	0,2	76,9	1,5	1,7	0,0	0,0	0,7
Girasol	64,4	1,8	0,1		66,2	0,9	1,1	0,2	0,1	0,7	24,1	3,7	0,4	0,2	0,4	31,7	0,3	0,2	0,0	0,0	0,5
Algodono	29,3	0,7	0,0		30,0	8,1	2,6	0,2	1,9	11,4	13,0	26,4	2,4	0,8	0,7	67,6	1,3	0,4	0,0	0,0	0,7
Otros C. Industriales	62,5	0,1	0,0		62,6	5,0	0,0	1,3	0,0	4,1	4,1	0,0	18,2	0,1	1,6	30,3	5,0	0,0	0,0	0,0	2,2
Cultivos Forrajeros	7,2	2,3	6,3	0,5	16,3	0,0	5,0	2,2	0,0	0,3	0,3	1,0	0,0	50,3	60,4	13,9	1,9	1,9	0,0	7,5	
Hortalizas y Flores	8,0	1,1	0,1		9,2	2,3	0,3	0,0	2,4	0,7	1,8	3,7	1,8	0,3	59,3	72,5	6,6	2,6	0,3	0,0	8,8
Total Cultivos Herbáceos	40,7	1,6	1,1	0,1	43,5	2,8	7,6	1,4	1,4	1,9	14,7	6,7	1,0	5,9	5,9	49,2	4,1	0,7	0,0	0,0	2,4
Barbecho	13,0	13,3	5,2		31,5	0,2	4,8	0,2	0,1	0,0	2,6	0,5	0,3	1,8	0,7	11,1	45,0	2,1	0,0	0,0	10,3
Cultivos Leñosos	0,1	0,1	0,0		0,2	0,0	0,0	0,0	0,0	0,0	0,1	0,0	0,0	0,0	0,0	0,2	0,2	97,9	0,0	1,4	100,0
Otras Asociaciones	0,1	0,1	0,0		0,1	0,8	0,6	0,0	0,0	0,0	0,0	0,0	0,0	0,0	10,0	11,4	5,6	1,3	73,8	7,7	
Otras Superficies	0,1	0,1	0,0		0,2	0,0	0,0	0,0	0,0	0,0	0,0	0,0	0,0	0,1	0,1	0,3	0,3	0,4	0,0	0,0	98,9
TOTAL	5,3	1,5	0,8	0,0	7,6	0,3	0,9	0,4	0,1	0,2	4,1	0,7	0,2	0,7	0,6	8,2	3,9	21,6	0,0	0,0	58,7

3.9.17 Canarias. Matrices de Cambio de Cultivos.

Origen de las Superficies de Cultivos de 2009
CULTIVO 2008 (%)

Cultivo 2009	Cereales invierno		CULTIVO 2008 (%)										TOTAL										
	Trigo	Cebada Avena Centeno	Total	Maiz	Otros Cereales Grano	Leguminosas Grano	Tubérculos Azucarera	Remolacha Azucarera	Girasol	Algodonero	Otros C. Industriales	Cultivos Forrajeros		Hortalizas y Flores	Otros C. Industriales Forrajeros	Cultivos Hortalizas y Flores	Total Cultivos Herbáceos	Barbecho	Cultivos Leñosos	Otras Asociaciones	Otras Superficies	TOTAL	
Trigo	100,0		100,0													63,9					36,1	100,0	
Cebada Avena Centeno		100,0																					100,0
Total Cereales Invierno	0,1	30,2	30,2	4,6	2,7	5,0							44,6		5,2	17,6	40,8	3,4				25,2	100,0
Otros Cereales Grano																							100,0
Leguminosas Grano				4,4	0,7										7,8	12,9	53,8	0,2				33,2	100,0
Tubérculos		0,1	0,1	0,3	0,0	86,0								0,0	0,7	87,0	2,6	1,6		0,3		8,5	100,0
Remolacha Azucarera																							
Girasol																							
Algodonero																							
Otros C. Industriales										81,9												18,1	100,0
Cultivos Forrajeros	15,6		15,6	1,0	0,2		3,3	2,1							4,1	42,7	10,9	0,0			30,8	100,0	
Hortalizas y Flores	0,9	0,1	1,0	0,7	0,2	48,9	7,1	2,1		0,4				2,1	24,3	76,6	6,8	1,3			15,6	100,0	
Total Cultivos Herbáceos	0,1	0,1	0,2	1,0	0,2	0,3	7,1	1,5		0,4				1,5	2,7	12,5	70,9	0,9		0,4	15,1	100,0	
Barbecho	0,0	0,0	0,0	0,0	0,0	0,0	1,8	0,1		0,1				0,1	0,7	2,6	1,1	91,0		0,2	5,1	100,0	
Cultivos Leñosos	0,0	0,0	0,0	11,2	0,2	10,9									1,2	23,5	3,4	4,1		49,5	19,5	100,0	
Otras Asociaciones	0,0	0,0	0,0	0,0	0,0	0,1									0,2	0,4	0,2	0,1		0,0	99,3	100,0	
Otras Superficies	0,0	0,0	0,0	0,0	0,0	1,2				0,0				0,1	0,7	2,1	1,9	2,8		0,1	93,2	100,0	
TOTAL	0,0	0,0	0,0	0,0	0,0	1,2				0,0				0,1	0,7	2,1	1,9	2,8		0,1	93,2	100,0	

Destino de las Superficies de Cultivos de 2008
CULTIVO 2009 (%)

Cultivo 2008	Cereales invierno		CULTIVO 2009 (%)										TOTAL										
	Trigo	Cebada Avena Centeno	Total	Maiz	Otros Cereales Grano	Leguminosas Grano	Tubérculos Azucarera	Remolacha Azucarera	Girasol	Algodonero	Otros C. Industriales	Cultivos Forrajeros		Hortalizas y Flores	Otros C. Industriales Forrajeros	Cultivos Hortalizas y Flores	Total Cultivos Herbáceos	Barbecho	Cultivos Leñosos	Otras Asociaciones	Otras Superficies	TOTAL	
Trigo	65,1		65,1	0,2												82,7					1,3	100,0	
Cebada Avena Centeno		65,1																			4,6	100,0	
Total Cereales Invierno	9,3	9,3	9,3	0,2	3,4	6,2							70,8		13,4	29,5	48,8	1,8			12,9	100,0	
Maiz																							
Otros Cereales Grano																							
Leguminosas Grano				17,9	2,6	0,1									15,7	36,4	60,6	0,3			1,2	1,5	100,0
Tubérculos				0,2	70,0									0,3	1,0	71,5	12,6	4,2		0,4		11,3	100,0
Remolacha Azucarera																							
Girasol																							
Algodonero																							
Otros C. Industriales										100,0													
Cultivos Forrajeros	4,2		4,2	0,4	0,4	0,5	0,9								0,6	49,1	42,6	2,1			2,1	100,0	
Hortalizas y Flores	0,2	0,2	0,2	0,5	0,2	42,0	1,4								59,5	61,9	8,2	2,7		0,1	27,2	100,0	
Total Cultivos Herbáceos	0,2	0,2	0,2	0,2	0,2	0,2	1,4								2,2	66,4	13,1	3,5		0,6	16,2	100,0	
Barbecho				1,3	1,0										2,2	6,5	82,7	1,7			9,0	100,0	
Cultivos Leñosos				0,1	0,0	0,6									0,2	0,8	0,7	93,3		0,1	5,1	100,0	
Otras Asociaciones	0,0	0,0	0,0	0,0	0,0	3,9									14,4	18,3	14,2	8,0		37,2	22,3	100,0	
Otras Superficies	0,0	0,0	0,0	0,0	0,0	0,1									0,1	0,3	0,4	0,2		0,0	99,2	100,0	
TOTAL	0,0	0,0	0,0	0,1	0,0	1,0				0,0				0,1	0,6	1,8	2,2	2,8		0,1	93,1	100,0	

3.9.18 España. Matrices de Cambio de Cultivos.

Origen de las Superficies de Cultivos de 2009
CULTIVO 2008 (%)

Cultivo 2009	Cereales invierno				Total	Total Cultivos										TOTAL				
	Trigo	Cebada	Avena	Centeno		Maíz	Otros Cereales	Leguminosas	Tubérculos	Remolacha Azucarera	Girasol	Algodono	Otros C. Industriales	Cultivos Forrajeros	Hortalizas y Flores		Herbáceos	Barbecho	Cultivos Leñosos	Otras Asociaciones
Trigo	27,5	15,3	1,7	0,1	44,6	1,7	0,3	3,3	0,7	2,2	1,8	1,2	0,3	2,2	0,9	26,2	27,7	0,2	0,0	1,2
Cebada	12,2	47,5	1,4	0,2	61,3	0,7	0,2	1,7	0,2	0,4	1,7	0,6	0,0	2,1	0,8	13,1	23,7	0,4	0,0	1,5
Avena	10,3	17,5	21,3	0,4	49,6	0,2	1,1	2,0	0,1	0,1	1,8	0,0	0,0	4,0	0,1	9,4	37,4	0,5	0,0	3,1
Centeno	8,6	16,6	3,3	22,8	51,4	0,1	0,4	1,1	0,7	0,0	3,9	0,0	0,0	4,4	0,0	10,7	34,8	0,0	0,1	100,0
Total Cereales Invierno	16,9	33,8	3,2	0,7	54,7	1,0	0,3	2,2	0,4	0,4	9,5	0,3	0,2	1,9	0,7	17,0	26,4	0,3	0,0	1,6
Maíz	8,5	7,0	0,3	0,0	15,8	61,3	0,3	0,3	1,0	2,2	1,8	1,2	0,2	5,7	3,5	77,7	3,2	0,6	0,4	2,3
Otros Cereales Grano	7,7	6,6	1,1	0,2	15,5	1,2	53,5	0,4	0,1	0,1	1,7	0,6	0,0	2,1	1,0	60,5	20,9	0,2	0,0	2,8
Leguminosas Grano	22,7	54,6	3,9	0,7	81,9	0,8	0,4	7,4	0,1	0,3	2,0	0,0	0,0	4,1	0,6	13,0	4,1	0,2	0,0	0,8
Tubérculos	21,1	18,6	0,1	1,3	41,1	4,7	0,2	25,8	2,4	1,0	1,6	0,0	0,0	2,6	7,6	46,1	4,2	1,9	1,0	5,7
Remolacha Azucarera	22,8	24,5	1,0	0,1	48,4	15,2	0,5	4,1	7,4	5,4	11,5	0,3	0,3	3,3	2,1	49,9	4,2	0,0	0,0	0,6
Girasol	40,5	35,3	1,0	0,3	77,1	1,1	0,5	0,8	0,2	1,0	13,3	0,8	0,1	0,4	0,2	18,2	3,8	0,2	0,0	0,7
Algodono	25,9	1,6	0,2	0,0	27,6	8,0	1,9	0,4	2,9	8,6	18,6	23,5	1,0	3,2	68,3	3,0	0,6	0,0	0,5	
Otros C. Industriales	18,8	19,8	0,1	0,0	38,6	14,1	0,2	0,7	1,7	1,6	1,5	1,5	13,9	0,8	47,8	11,5	0,7	0,0	1,4	
Cultivos Forrajeros	5,5	8,2	2,4	0,4	16,5	2,1	0,7	0,2	0,1	0,2	0,6	0,0	0,0	65,5	0,4	69,9	8,0	0,4	0,2	5,0
Hortalizas y Flores	6,9	13,3	0,5	0,0	20,7	3,1	0,6	0,5	2,3	0,1	0,9	0,2	1,2	0,9	51,3	61,3	10,1	1,4	0,3	6,2
Total Cultivos Herbáceos	18,9	20,8	1,5	0,3	41,5	9,2	4,3	1,1	1,1	1,0	5,0	1,2	0,5	20,1	4,8	48,3	6,8	0,4	0,2	2,8
Barbecho	16,9	30,5	6,4	1,5	55,3	0,5	0,7	0,3	0,1	0,1	0,8	0,0	0,1	2,1	0,6	5,5	33,7	2,1	0,1	3,3
Cultivos Leñosos	0,2	0,3	0,0	0,0	0,5	0,0	0,0	0,0	0,0	0,0	0,0	0,0	0,0	0,1	0,1	0,2	0,7	97,1	0,1	1,3
Otras Asociaciones	1,6	0,5	0,0	0,3	2,4	2,3	0,0	0,1	1,1	0,0	0,0	0,0	0,0	4,6	0,9	8,9	3,9	1,2	66,6	17,0
Otras Superficies	0,1	0,2	0,1	0,0	0,4	0,0	0,0	0,0	0,0	0,0	0,0	0,0	0,0	0,2	0,0	0,3	0,9	0,3	0,0	98,2
TOTAL	4,3	7,3	0,9	0,2	12,7	0,7	0,4	0,3	0,1	0,1	1,4	0,1	0,1	1,7	0,4	5,4	6,3	10,2	0,1	65,3

Destino de las Superficies de Cultivos de 2008
CULTIVO 2009 (%)

Cultivo 2008	Cereales invierno				Total	Total Cultivos										TOTAL				
	Trigo	Cebada	Avena	Centeno		Maíz	Otros Cereales	Leguminosas	Tubérculos	Remolacha Azucarera	Girasol	Algodono	Otros C. Industriales	Cultivos Forrajeros	Hortalizas y Flores		Herbáceos	Barbecho	Cultivos Leñosos	Otras Asociaciones
Trigo	23,3	18,1	2,2	0,5	44,3	1,4	0,8	2,9	0,6	0,6	16,3	0,7	0,8	2,3	0,7	26,9	26,6	0,4	0,0	1,7
Cebada	7,7	41,6	2,2	0,6	52,2	0,7	0,4	4,1	0,3	0,4	8,4	0,0	0,5	2,0	0,8	17,5	28,4	0,4	0,0	1,5
Avena	6,6	9,6	21,4	1,0	38,5	0,2	0,5	2,3	0,0	0,1	1,9	0,0	0,0	4,6	0,2	9,9	46,6	0,5	0,0	4,5
Centeno	2,5	5,9	1,8	28,0	38,2	0,0	0,3	1,7	0,8	0,0	2,0	0,0	0,0	3,1	0,0	7,9	47,8	0,1	0,1	6,0
Total Cereales Invierno	12,8	30,7	3,6	1,1	48,3	0,9	0,5	3,5	0,4	0,4	10,5	0,3	0,5	2,3	0,7	20,0	29,5	0,4	0,0	1,9
Maíz	8,6	5,9	0,3	0,1	14,8	59,2	0,7	0,6	0,9	2,2	2,6	1,3	3,4	5,1	1,8	77,7	5,1	0,4	0,3	1,6
Otros Cereales Grano	3,2	4,0	2,7	0,3	10,3	0,6	63,8	0,6	0,1	0,1	2,3	0,6	0,5	3,3	0,7	72,5	13,8	0,3	0,7	3,1
Leguminosas Grano	34,4	31,7	5,3	0,9	72,3	0,6	0,5	11,7	0,1	0,2	3,8	0,1	0,1	1,2	0,7	19,0	6,8	0,5	0,0	1,4
Tubérculos	19,2	12,0	0,7	1,4	33,4	5,6	0,2	0,3	26,5	3,4	2,6	2,7	1,0	1,4	7,6	51,2	7,7	2,1	0,9	4,8
Remolacha Azucarera	12,8	24,6	0,7	0,1	38,2	13,8	1,4	2,7	6,9	14,8	9,1	2,6	2,7	0,5	0,5	54,5	5,9	0,5	0,0	0,9
Girasol	39,4	32,9	1,1	0,7	74,2	0,9	0,5	0,7	0,1	0,4	15,9	1,5	0,2	0,7	0,3	21,2	3,8	0,1	0,0	0,7
Algodono	29,3	0,7	0,0	0,0	30,0	8,1	2,6	0,2	1,9	11,4	13,0	26,3	2,4	0,8	0,9	67,6	1,3	0,4	0,0	0,7
Otros C. Industriales	18,7	15,9	0,5	0,0	35,1	2,2	0,0	0,1	0,1	0,4	1,7	0,0	37,1	0,9	8,0	50,5	12,5	0,0	0,0	1,9
Cultivos Forrajeros	4,6	5,2	2,2	0,7	12,7	2,3	0,5	0,4	0,2	0,2	0,4	0,1	0,1	67,5	0,2	71,9	8,3	0,4	0,3	6,3
Hortalizas y Flores	7,3	10,9	0,3	0,0	18,5	5,5	0,9	0,7	2,2	0,5	0,9	0,9	4,7	1,6	48,3	66,3	8,8	1,3	0,2	5,0
Total Cultivos Herbáceos	17,6	15,3	1,6	0,5	35,0	10,0	4,8	1,3	1,1	1,1	5,8	1,5	1,5	22,6	4,7	54,3	6,9	0,4	0,2	3,3
Barbecho	16,0	23,9	5,5	1,5	46,9	0,4	1,4	0,4	0,1	0,0	1,0	0,1	0,3	2,2	0,7	6,6	36,0	1,2	0,1	9,3
Cultivos Leñosos	0,1	0,2	0,0	0,0	0,4	0,0	0,0	0,0	0,0	0,0	0,0	0,0	0,0	0,1	0,1	0,3	1,4	96,1	0,0	1,8
Otras Asociaciones	1,7	0,1	0,3	0,2	2,3	2,7	0,0	0,2	1,2	0,0	0,0	0,0	0,0	3,3	1,2	8,7	5,1	6,3	66,4	11,2
Otras Superficies	0,1	0,1	0,0	0,0	0,3	0,0	0,0	0,0	0,0	0,0	0,0	0,0	0,0	0,1	0,0	0,3	0,3	0,2	0,0	98,9
TOTAL	3,6	6,4	0,9	0,3	11,2	0,7	0,4	0,5	0,1	0,1	1,7	0,1	0,2	1,8	0,4	6,1	6,8	10,1	0,1	65,7

3.10.- Cubiertas del suelo en cultivos leñosos y barbechos. Siembras directas

Las parcelas en Barbecho y las de cultivos leñosos han sido clasificadas en función de la técnica de mantenimiento del suelo que ha podido ser observada en la investigación en campo de acuerdo con el siguiente esquema:

- Laboreo tradicional (LT): alterar y remover, mediante implementos mecánicos, el perfil del suelo en una profundidad igual o superior a 20cm.
- Laboreo mínimo (LM): laboreo superficial mediante la utilización de cultivadores, gradas y arado de cincel, cuya profundidad es menor de 20cm.
- Cubiertas vegetales espontáneas (CE): el suelo no recibe labor mecánica alguna, está protegido por una cubierta vegetal espontánea, cuyo crecimiento se controla ya sea de manera mecánica (siega), química (herbicidas) o pastoreo.
- Cubiertas vegetales sembradas (CS): el suelo no recibe labor mecánica alguna, está protegido por una cubierta vegetal sembrada de gramíneas (cebada, ballico, bromo, etc) o leguminosas (vezas, altramuces, etc), cuyo crecimiento se controla ya sea de manera mecánica (siega), química (herbicidas) o pastoreo.
- Cubiertas inertes (CP): el suelo está cubierto de restos de poda, piedras u otros compuestos inertes.
- Sin Mantenimiento (SM): el terreno no ha recibido en la última campaña ninguna labor de mantenimiento ni de control de vegetación, ya sea mecánica, química o de pastoreo.

En el caso de cultivos leñosos existe una categoría adicional:

- No laboreo en cultivos leñosos (NL): la calle de las plantaciones no recibe labor mecánica alguna, no se mantiene en ningún momento cubierta vegetal y suelen aparecer problemas de compactación.

Para los cereales, girasol, maíz forrajero y cereales forrajeros se implementa la codificación a fin de distinguir la siembra directa. Se define como siembra directa el establecimiento de un cultivo anual en un terreno que no recibe labor alguna desde la recolección del cultivo hasta la siembra del siguiente; en el que se ha procurado mantener el suelo cubierto mediante la distribución homogénea de los restos del cultivo anterior; evitando la compactación excesiva por el paso de la maquinaria y el ganado; y controlando las hierbas previamente a la siembra, mediante la aplicación de dosis reducidas de herbicidas de baja peligrosidad. Las sembradoras han de ir acompañadas de discos cortadores separadores de rastrojo.

Siembra Directa (D): en parcelas de cereal, girasol, maíz forrajero o cereales forrajeros donde la siembra se realiza directamente sobre rastrojo del año anterior.

Siembra tradicional (N): en parcelas de cereal, girasol, maíz forrajero o cereales forrajeros donde se realicen las labores tradicionales de siembra.

3.10.1 Técnicas de mantenimiento del suelo en cultivos leñosos y barbechos. Distribución por Comunidades Autónomas y cultivos(ha)

TECNICAS DE MANTENIMIENTO DEL SUELO	ESPAÑA	GALICIA	P.DE ASTURIAS	CANTABRIA	PAIS VASCO	NAVARRA	LA RIOJA	ARAGON
BARBECHO								
1 Laboreo tradicional	1.687.659	1.803	463	85	2.463	45.791	12.599	281.077
2 Laboreo mínimo	631.183	12.507	25		602	4.378	2.756	87.634
3 Cubierta vegetal espontánea	470.090	9.195	174	99	1.461	2.545	4.036	45.797
4 Cubierta vegetal sembrada	2.970				18	24	28	181
5 Cubierta inerte	10.114							232
6 Sin mantenimiento	430.334	1.945	17	30	454	1.768	2.176	75.080
8 Sin información	167.115	2.861	26		377	818	558	12.176
Total BARBECHO	3.399.465	28.311	705	213	5.376	55.325	22.153	502.176
CITRICOS								
1 Laboreo tradicional	14.027							
2 Laboreo mínimo	51.928							
3 Cubierta vegetal espontánea	124.496	189			12			
4 Cubierta vegetal sembrada	1.232							
5 Cubierta inerte	23.474							
6 Sin mantenimiento	24.671	8						
7 No laboreo	76.632							
8 Sin información	4.318							
Total CITRICOS	320.778	197			12			
FRUTALES DE PEPITA								
1 Laboreo tradicional	1.361	24	22	12	14	22	141	8
2 Laboreo mínimo	3.264	48				82	410	297
3 Cubierta vegetal espontánea	47.191	4.073	2.177		2.032	604	1.633	11.766
4 Cubierta vegetal sembrada	2.367		44			852	1.001	6
5 Cubierta inerte	138					3		
6 Sin mantenimiento	4.617	426	11		30	94	288	1.783
7 No laboreo	723	17					6	43
8 Sin información	2.695	15	702		626	7	65	28
Total FRUTALES DE PEPITA	62.356	4.602	2.956	12	2.702	1.664	3.543	13.931
FRUTALES DE HUESO								
1 Laboreo tradicional	11.034	14				317	108	1.029
2 Laboreo mínimo	31.847	22				48	198	6.381
3 Cubierta vegetal espontánea	66.285	1.471	3		34	346	499	20.567
4 Cubierta vegetal sembrada	5.419					406	384	468
5 Cubierta inerte	1.151							
6 Sin mantenimiento	7.359	155				240	125	2.543
7 No laboreo	15.318						12	79
8 Sin información	5.308	14	9			10		505
Total FRUTALES DE HUESO	143.721	1.675	12		34	1.368	1.325	31.572
OTROS FRUTALES								
1 Laboreo tradicional	102.550	412				63	1.397	6.338
2 Laboreo mínimo	387.422	441			12	1.290	6.728	57.962
3 Cubierta vegetal espontánea	90.808	2.719	76	15	492	1.143	1.124	9.420
4 Cubierta vegetal sembrada	9.819						44	45
5 Cubierta inerte	7.178							37
6 Sin mantenimiento	117.169	1.041			55	515	2.723	17.089
7 No laboreo	32.115	10					1.275	815
8 Sin información	52.852	59	133	1		151	752	4.969
Total OTROS FRUTALES	799.914	4.682	209	17	559	3.162	14.043	96.674
VIÑEDO								
1 Laboreo tradicional	334.478	1.241	1		5.208	3.993	15.109	8.185
2 Laboreo mínimo	640.096	5.497			4.240	16.898	33.082	28.508
3 Cubierta vegetal espontánea	41.630	16.606		19	2.620	604	135	3.836
4 Cubierta vegetal sembrada	153	2					75	
5 Cubierta inerte	3.528				592			
6 Sin mantenimiento	40.806	844			200	186	298	2.682
7 No laboreo	3.015						13	22
8 Sin información	31.067	2.458	3		53	1.889	453	448
Total VIÑEDO	1.094.774	26.647	4	19	12.912	23.569	49.165	43.682
OLIVAR								
1 Laboreo tradicional	364.200	4				1.798	1.130	5.147
2 Laboreo mínimo	1.097.677				46	3.868	1.541	40.342
3 Cubierta vegetal espontánea	574.965				210	653	280	4.260
4 Cubierta vegetal sembrada	30.349					100	112	39
5 Cubierta inerte	21.854							15
6 Sin mantenimiento	118.619				5	26	528	6.770
7 No laboreo	299.711					52	23	1.312
8 Sin información	61.008					809	19	2.378
Total OLIVAR	2.568.383	4			261	7.306	3.633	60.264
OTROS LEÑOSOS								
1 Laboreo tradicional	3.731							
2 Laboreo mínimo	12.798							
3 Cubierta vegetal espontánea	10.534							
4 Cubierta vegetal sembrada	2.189							
5 Cubierta inerte	1.420							
6 Sin mantenimiento	14.235							
7 No laboreo	3.959							
8 Sin información	5.103							
Total OTROS LEÑOSOS	53.970							

3.10.1 Técnicas de mantenimiento del suelo en cultivos leñosos y barbechos. Distribución por Comunidades Autónomas y cultivos(ha)

TECNICAS DE MANTENIMIENTO DEL SUELO	CATALUÑA	BALEARES	CASTILLA-LEON	MADRID	CASTILLA LA MANCHA	C.VALENCIANA	R.DE MURCIA	EXTREMADURA	ANDALUCIA	CANARIAS
BARBECHO										
1 Laboreo tradicional	13.911	6.042	469.218	62.502	519.750	13.384	39.995	109.142	109.371	62
2 Laboreo mínimo	14.074	4.215	101.853	6.911	266.834	15.226	27.444	16.610	68.671	1.444
3 Cubierta vegetal espontánea	9.935	13.418	91.513	5.647	87.932	3.076	2.834	125.881	65.821	726
4 Cubierta vegetal sembrada			1.168	27	754	4	20		720	25
5 Cubierta inerte	1.182		435		16	2	9			8.238
6 Sin mantenimiento	6.993	2.263	104.953	2.752	105.272	17.063	8.752	23.789	75.499	1.528
8 Sin información	3.903	140	17.895	456	50.565	30.763	4.862	21.932	18.460	1.325
Total BARBECHO	49.997	26.079	787.035	78.295	1.031.123	79.518	83.915	297.355	338.542	13.348
CITRICOS										
1 Laboreo tradicional	59	5				3.291	1.378	13	9.235	46
2 Laboreo mínimo	1.176	170				22.458	10.199	2	17.860	63
3 Cubierta vegetal espontánea	8.116	202				66.782	17.073		32.103	18
4 Cubierta vegetal sembrada						35			1.198	
5 Cubierta inerte	1.712					19.817	1.865		6	74
6 Sin mantenimiento	776	533				14.184	4.313	14	4.783	60
7 No laboreo	150	351				53.822	7.763		14.546	
8 Sin información		8				1.815	1.171		851	474
Total CITRICOS	11.988	1.269				182.203	43.763	29	80.582	735
FRUTALES DE PEPITA										
1 Laboreo tradicional	294	25	65	11	58	155	283	121	101	5
2 Laboreo mínimo	347	7	484	1	220	348	91	8	864	58
3 Cubierta vegetal espontánea	20.500		737		27	1.409	766	989	477	
4 Cubierta vegetal sembrada			439			25				
5 Cubierta inerte						135				
6 Sin mantenimiento	238	34	965		22	470	27	34	196	
7 No laboreo			185		21	83	166		202	
8 Sin información	345	4	169		15	357	7	61	276	19
Total FRUTALES DE PEPITA	21.725	70	3.043	12	364	2.982	1.340	1.212	2.116	82
FRUTALES DE HUESO										
1 Laboreo tradicional	2.765	83	89	9	235	1.034	2.301	2.140	899	14
2 Laboreo mínimo	1.319	429	283	1	2.721	6.401	8.284	2.931	2.820	9
3 Cubierta vegetal espontánea	19.688	90	1.576		563	2.820	4.752	6.821	6.961	95
4 Cubierta vegetal sembrada		52	14		85			3.996	14	
5 Cubierta inerte	39					1.073	4	23	12	
6 Sin mantenimiento	832	224	356		48	1.496	307	183	823	29
7 No laboreo	93			84	12	738	12.504	8	1.788	
8 Sin información	197		58		137	2.189	596	1.520	49	24
Total FRUTALES DE HUESO	24.933	877	2.376	94	3.800	15.751	28.748	17.621	13.366	170
OTROS FRUTALES										
1 Laboreo tradicional	6.758	2.440	1.416	417	15.752	20.647	25.974	3.907	16.833	197
2 Laboreo mínimo	36.421	13.932	1.443	146	38.615	51.621	73.294	2.037	103.285	194
3 Cubierta vegetal espontánea	15.378	15.739	2.375	107	3.197	9.091	3.079	4.289	22.555	9
4 Cubierta vegetal sembrada	105	8.523			69	233	91	481	230	
5 Cubierta inerte	1.757		35			918	277		17	4.138
6 Sin mantenimiento	13.767	7.522	2.100	209	6.382	21.016	10.170	5.752	28.335	494
7 No laboreo	3.798		37	10	145	2.110	377	212	23.326	
8 Sin información	836	90	1.624	55	4.484	17.701	3.706	1.517	8.775	7.998
Total OTROS FRUTALES	78.819	48.246	9.030	945	68.644	123.336	116.967	18.195	203.356	13.030
VIÑEDO										
1 Laboreo tradicional	16.458	96	15.268	3.473	139.962	12.834	19.856	79.498	11.981	1.315
2 Laboreo mínimo	33.911	2.657	39.965	5.802	376.825	57.843	12.527	4.403	15.927	2.012
3 Cubierta vegetal espontánea	5.278	57	4.612	854	2.314	1.481	532	1.125	846	711
4 Cubierta vegetal sembrada			5		35			37		
5 Cubierta inerte	862		1.515		491	43				25
6 Sin mantenimiento	1.717	79	4.356	2.417	12.896	5.990	3.571	1.039	3.542	987
7 No laboreo	11		15		74	1.190	587	9	1.026	69
8 Sin información	906	1	1.859	42	10.354	4.785	961	975	2.509	3.370
Total VIÑEDO	59.142	2.891	67.595	12.588	542.951	84.167	38.035	87.087	35.831	8.488
OLIVAR										
1 Laboreo tradicional	9.206	327	2.400	14.265	89.395	15.735	5.200	137.783	81.810	
2 Laboreo mínimo	36.680	1.320	1.166	8.414	240.758	32.428	17.085	34.605	679.424	
3 Cubierta vegetal espontánea	20.871	4.515	2.788	2.045	25.616	11.150	1.328	33.707	467.541	
4 Cubierta vegetal sembrada	27	848		81	1.102	29	3	4.852	23.156	
5 Cubierta inerte	6.752		5			299	19		14.763	
6 Sin mantenimiento	25.429	679	423	2.793	15.327	12.338	1.449	18.486	34.366	
7 No laboreo	14.935	5		547	22.662	8.267	1.384	23.844	226.680	
8 Sin información	891	12	119	19	13.662	13.083	1.555	10.380	18.073	8
Total OLIVAR	114.792	7.705	6.901	28.163	408.523	93.329	28.024	263.657	1.545.813	8
OTROS LEÑOSOS										
1 Laboreo tradicional	1.934	646				867	221		62	
2 Laboreo mínimo	495	4.704				6.040	812		747	
3 Cubierta vegetal espontánea	1.092	5.489	8		21	1.797	1.164		963	
4 Cubierta vegetal sembrada		2.189								
5 Cubierta inerte	537					607	226		51	
6 Sin mantenimiento	3.013	3.667				7.039	240		277	
7 No laboreo	717					760	156		2.326	
8 Sin información	8	9	33		415	3.256	68		1.307	8
Total OTROS LEÑOSOS	7.796	16.704	41		436	20.366	2.887		5.732	8

3.10.2 Técnicas de mantenimiento del suelo en cultivos leñosos y barbechos. Distribución por Comunidades Autónomas. Resumen (ha)

GRUPOS DE CULTIVO	COMUNIDAD AUTONOMA	Laboreo tradicional	Laboreo mínimo	Cubierta vegetal espontánea	Cubierta vegetal sembrada	Cubierta inerte	Sin mantenimiento	No laboreo	
BARBECHO	GALICIA	1.803	12.507	9.195			1.945		
	P.DE ASTURIAS	463	25	174			17		
	CANTABRIA	85		99			30		
	PAIS VASCO	2.463	602	1.461	18		454		
	NAVARRA	45.791	4.378	2.545	24		1.768		
	LA RIOJA	12.599	2.756	4.036	28		2.176		
	ARAGON	281.077	87.634	45.797	181	232	75.080		
	CATALUÑA	13.911	14.074	9.935		1.182	6.993		
	BALEARES	6.042	4.215	13.418			2.263		
	CASTILLA Y LEON	469.218	101.853	91.513	1.168	435	104.953		
	MADRID	62.502	6.911	5.647	27		2.752		
	CASTILLA LA MANCHA	519.750	266.834	87.932	754	16	105.272		
	C.VALENCIANA	13.384	15.226	3.076	4	2	17.063		
	R.DE MURCIA	39.995	27.444	2.834	20	9	8.752		
	EXTREMADURA	109.142	16.610	125.881			23.789		
	ANDALUCIA	109.371	68.671	65.821	720		75.499		
	CANARIAS	62	1.444	726	25	8.238	1.528		
	ESPAÑA	1.687.659	631.183	470.090	2.970	10.114	430.334		
	CULTIVOS LENOSOS	GALICIA	1.695	6.007	25.057	2		2.474	27
		P.DE ASTURIAS	23		2.256	44		11	
CANTABRIA		12		34					
PAIS VASCO		5.222	4.298	5.401		592	289		
NAVARRA		6.192	22.185	3.350	1.359	3	1.060	52	
LA RIOJA		17.886	41.957	3.671	1.616		3.962	1.328	
ARAGON		20.707	133.490	49.849	558	52	30.867	2.271	
CATALUÑA		37.473	110.350	90.924	132	11.658	45.771	19.704	
BALEARES		3.623	23.219	26.093	11.611		12.737	356	
CASTILLA Y LEON		19.237	43.342	12.096	458	1.566	8.199	237	
MADRID		18.175	14.365	3.006	81		5.419	641	
CASTILLA LA MANCHA		245.402	659.139	31.739	1.290	491	34.676	22.914	
C.VALENCIANA		54.563	177.138	94.531	322	22.893	62.532	66.970	
R.DE MURCIA		55.213	122.294	28.695	94	2.391	20.078	22.937	
EXTREMADURA		223.462	43.986	46.932	9.366	23	25.508	24.073	
ANDALUCIA		120.920	820.927	531.445	24.597	14.849	72.323	269.894	
CANARIAS		1.577	2.335	832		4.237	1.570	69	
ESPAÑA		831.381	2.225.033	955.909	51.529	58.744	327.476	431.472	

3.10.3 SIEMBRA DIRECTA

3.10.3.1 Tipo de siembra. Distribución por cultivos (ha)

Cultivos	Siembra Directa		Siembra Tradicional		Sin Información		Total general
	Ha	%	Ha	%	Ha	%	
CEREALES	257.330	4,2	5.635.905	92,5	197.540	3,2	6.090.776
GIRASOL	7.883	0,9	827.303	95,5	31.038	3,6	866.224
MAÍZ FORRAJERO	2.031	2,4	81.462	94,9	2.369	2,8	85.863
OTROS FORRAJES	7.284	2,4	208.343	69,7	83.221	27,8	298.847
Total general	274.528	3,7	6.753.013	92,0	314.168	4,3	7.341.709

3.10.3.2 Tipo de siembra. Distribución por Comunidades Autónomas (ha)

CC.AA	Siembra Directa		Siembra Tradicional		Sin Información	
	Ha	%	Ha	%	Ha	%
GALICIA	382	0,1	96.600	1,4	8.927	2,8
P.DE ASTURIAS	481	0,2	8.252	0,1	300	0,1
CANTABRIA	716	0,3	4.195	0,1	65	0,0
PAIS VASCO	28	0,0	48.890	0,7	4	0,0
NAVARRA	28.482	10,4	160.412	2,4	16.807	5,3
LA RIOJA	5.914	2,2	47.288	0,7	1.201	0,4
ARAGON	59.194	21,6	816.590	12,1	34.720	11,1
CATALUÑA	30.974	11,3	322.143	4,8	18.927	6,0
BALEARES	467	0,2	54.918	0,8	439	0,1
CASTILLA Y LEON	125.050	45,6	2.219.106	32,9	39.503	12,6
MADRID	119	0,0	82.112	1,2	641	0,2
CASTILLA LA MANCHA	14.471	5,3	1.470.512	21,8	67.010	21,3
C.VALENCIANA	30	0,0	16.666	0,2	14.369	4,6
R.DE MURCIA	124	0,0	48.783	0,7	14.242	4,5
EXTREMADURA	2.460	0,9	302.614	4,5	19.126	6,1
ANDALUCIA	5.635	2,1	1.053.870	15,6	76.653	24,4
CANARIAS	0	0,0	63	0,0	1.233	0,4
ESPAÑA	274.528	100,0	6.753.013	100,0	314.168	100,0

3.10.3.3 Siembra Directa. Distribución por Comunidades Autónomas y cultivos (ha)

CC.AA	Cereales		Girasol		Maíz Forrajero		Otros Forrajes	
	Ha	%	Ha	%	Ha	%	Ha	%
GALICIA	21	0,0	0	0,0	361	17,8	0	0,0
P.DE ASTURIAS	0	0,0	0	0,0	481	23,7	0	0,0
CANTABRIA	10	0,0	0	0,0	706	34,7	0	0,0
PAIS VASCO	27	0,0	0	0,0	1	0,0	0	0,0
NAVARRA	27.508	10,7	782	9,9	0	0,0	191	2,6
LA RIOJA	5.914	2,3	0	0,0	0	0,0	0	0,0
ARAGON	56.826	22,1	89	1,1	0	0,0	2.280	31,3
CATALUÑA	29.265	11,4	0	0,0	383	18,9	1.326	18,2
BALEARES	173	0,1	0	0,0	0	0,0	294	4,0
CASTILLA Y LEON	117.562	45,7	4.424	56,1	99	4,9	2.965	40,7
MADRID	119	0,0	0	0,0	0	0,0	0	0,0
CASTILLA LA MANCHA	14.340	5,6	0	0,0	0	0,0	131	1,8
C.VALENCIANA	30	0,0	0	0,0	0	0,0	0	0,0
R.DE MURCIA	124	0,0	0	0,0	1	0,0	0	0,0
EXTREMADURA	2.157	0,8	303	3,8	0	0,0	0	0,0
ANDALUCIA	3.253	1,3	2.285	29,0	0	0,0	96	1,3
CANARIAS	0	0,0	0	0,0	0	0,0	0	0,0
ESPAÑA	257.330	100,0	7.883	100,0	2.031	100,0	7.284	100,0

3.11.- Estimaciones de Rendimientos de los principales cultivos.

La información se ha obtenido, fundamentalmente, mediante el aforo de rendimientos de parcelas en campo efectuado por los técnicos encuestadores.

Los resultados publicados se han obtenido mediante medias ponderadas sucesivas de los datos de aforo con la superficie de cada cultivo, a nivel segmento, estrato, Provincia, Comunidad Autónoma y total nacional.

Los rendimientos de cultivos leñosos deben atribuirse a la superficie en producción (Ver punto 3.8).

Los datos se presentan en unos cuadros que recogen, para cada cultivo, el número de parcelas aforadas en la muestra de segmentos de la encuesta sobre rendimientos, y los rendimientos en kg/ha obtenidos, distinguiendo entre secano y regadío. Las parcelas cuyo rendimiento ha sido nulo por cualquier causa, figuran con rendimiento 1 kg/ha. Los resultados aparecen especificados para cada Provincia, y agregados para la Comunidad Autónoma y el total nacional en función de las superficies totales correspondientes.

La fiabilidad de estos estimadores de rendimientos depende, entre otros factores, del número de parcelas aforadas. Por este motivo, **algunos de los resultados obtenidos deben considerarse orientativos, especialmente cuando el número de parcelas aforadas sea poco representativo respecto al total de parcelas existentes en la provincia.**

No se recogen, por el momento, los rendimientos en invernadero dada la complejidad de los datos.

Para las CC.AA. de Galicia, P. de Asturias y Cantabria, se recogen los resultados de aforo de praderas polifitas, prados naturales y pastizales. Dada la dificultad del trabajo los rendimientos se expresan por intervalos de producción por ha.

3.11.1 CEREALES DE INVIERNO. Número de parcelas aforadas y rendimiento

Provincias y CC.AA.	TRIGO DURO				TRIGO BLANDO			
	Nº parcelas aforadas		Rendimientos kg/ha		Nº parcelas aforadas		Rendimientos kg/ha	
	Secano	Regadío	Secano	Regadío	Secano	Regadío	Secano	Regadío
A Coruña					21		2.872	
Lugo					21		3.264	
Ourense					19		3.045	
Pontevedra					6		2.769	
GALICIA					67		3.046	
ASTURIAS								
CANTABRIA					3		3.000	
Álava					11		5.201	
Guipúzcoa								
Vizcaya								
PAÍS VASCO					11		5.201	
NAVARRA	26	36	1.314	4.620	118	89	4.832	4.345
LA RIOJA					509	15	3.904	4.543
Huesca	2	2	1.205	2.439	31	117	3.326	4.844
Teruel	3	4	1.317	1.942	113	27	1.622	4.639
Zaragoza	346	149	1.401	4.423	43	126	1.716	4.463
ARAGÓN	351	155	1.398	4.215	187	270	2.032	4.654
Barcelona					57		3.644	
Girona					69	51	4.296	4.594
Lleida					95	186	4.227	6.232
Tarragona					9		4.211	
CATALUÑA					230	237	4.076	5.905
BALEARES	2		3.175		65	5	2.057	2.166
Ávila					78	3	1.177	3.992
Burgos	15		1.718		609	15	3.717	4.503
León					149	133	1.328	6.488
Palencia					264	94	2.229	4.350
Salamanca	3		681		138	14	1.706	3.273
Segovia					204	5	1.723	4.268
Soria					231		2.300	
Valladolid	1		1.300		114	26	1.798	3.674
Zamora	27		963		212	36	1.458	3.427
CASTILLA Y LEÓN	46		1.215		1.999	326	2.417	4.756
MADRID					79	6	2.138	5.508
Albacete	2		1.458		86	75	1.242	5.806
Ciudad Real	5		1.800		72	6	1.164	3.771
Cuenca					59	10	1.573	7.125
Guadalajara					160	9	1.716	3.847
Toledo	50	1	1.178	3.500	102	7	1.230	4.784
CASTILLA LA MANCHA	57	1	1.234	3.500	479	107	1.380	5.654
Alicante		2		2.678	8	41	912	5.288
Castellón								
Valencia	1		1.400					
C. VALENCIANA	1	2	1.400	2.678	8	41	912	5.288
R. DE MURCIA		4		3.199	23	3	1.572	2.549
Badajoz	24	12	2.035	3.282	66	16	1.965	3.912
Cáceres	1		1.600		22		1.198	
EXTREMADURA	25	12	2.020	3.282	88	16	1.893	3.912
Almería	4		981					
Cádiz	133	9	3.082	3.756	13		3.353	
Córdoba	186	37	3.175	4.795	39	2	2.257	4.360
Granada	69	40	1.790	3.361	5	3	2.186	3.905
Huelva	61		2.616		17		2.100	
Jaén	31	7	3.814	4.948	2		2.969	
Málaga	70	11	2.192	4.737	6	6	1.718	5.101
Sevilla	240	21	3.418	4.599	92	26	3.648	5.098
ANDALUCÍA	794	125	3.114	4.586	174	37	3.180	4.843
Palmas (Las)								
Sta. C. Tenerife					2		1.000	
CANARIAS					2		1.000	
ESPAÑA	1.302	335	2.494	4.283	4.042	1.152	2.565	4.995

3.11.1 CEREALES DE INVIERNO. Número de parcelas aforadas y rendimiento (Cont.)

Provincias y CC.AA.	CEBADA 2 CARRERAS				CEBADA 6 CARRERAS			
	Nº parcelas aforadas		Rendimientos kg/ha		Nº parcelas aforadas		Rendimientos kg/ha	
	Secano	Regadío	Secano	Regadío	Secano	Regadío	Secano	Regadío
A Coruña Lugo Ourense Pontevedra	4		3.065					
GALICIA	4		3.065					
ASTURIAS								
CANTABRIA	3		1.614					
Álava Guipúzcoa Vizcaya	10		5.223					
PAÍS VASCO	10		5.223					
NAVARRA	181	57	3.489	4.139				
LA RIOJA	571	21	3.132	4.091				
Huesca Teruel Zaragoza	308	197	3.115	4.489	2	4	3.624	5.676
	258	54	2.052	3.887	73	13	1.523	3.358
	240	177	2.192	3.914	19	5	1.208	4.662
ARAGÓN	806	428	2.638	4.216	94	22	1.665	4.629
Barcelona Girona Lleida Tarragona	109		3.405					
	62	17	3.632	4.298				
	275	123	3.846	5.594	6	2	3.829	6.329
	45		4.042		1		3.500	
CATALUÑA	491	140	3.719	5.431	7	2	3.715	6.329
BALEARES	134	9	2.272	2.803	73		1.488	
Ávila Burgos León Palencia Salamanca Segovia Soria Valladolid Zamora	160	15	1.094	3.320	71	1	1.217	3.000
	789	26	2.929	3.863	22		2.347	
	152	58	1.643	4.651	10	2	1.457	6.000
	434	84	1.770	3.654	39		1.974	
	195	14	1.482	3.483	27	1	1.344	3.300
	419	3	1.746	4.638	82		1.831	
	325	5	1.975	3.607	10		1.796	
	779	97	1.660	3.425	60	3	1.952	3.781
	292	56	1.489	4.115	45	2	2.000	3.692
CASTILLA Y LEÓN	3.545	358	1.947	3.686	366	9	1.739	3.632
MADRID	114	13	2.114	4.072				
Albacete Ciudad Real Cuenca Guadalajara Toledo	223	67	1.399	5.208	169	3	1.396	2.908
	393	47	1.790	3.935	4		1.685	
	456	18	1.880	4.189	118	1	2.552	3.500
	287	12	1.561	2.460	4		1.566	
	693	21	1.577	3.380	2		2.170	
CASTILLA LA MANCHA	2.052	165	1.689	4.455	297	4	1.863	2.916
Alicante Castellón Valencia		26		2.818	2	2	1.189	2.747
	23	2	1.966	3.316	1		1.500	
	9		1.514					
C. VALENCIANA	32	28	1.714	2.888	3	2	1.349	2.747
R. DE MURCIA	23	19	1.788	3.491	94	10	1.938	2.351
Badajoz Cáceres	104	5	1.857	2.704	12		1.488	
	6		859					
EXTREMADURA	110	5	1.850	2.704	12		1.488	
Almería Cádiz Córdoba Granada Huelva Jaén Málaga Sevilla					29	1	1.880	3.500
	5		1.129		3		2.669	
	27	2	1.862	3.000				
	195	47	2.681	3.814	109	11	1.673	3.394
	8		1.980					
	21	2	2.207	4.500	3		2.027	
	16	4	2.143	3.968				
	35	2	2.528	3.880	6		1.786	
ANDALUCÍA	307	57	2.386	3.864	150	12	1.754	3.394
Palmas (Las) Sta. C. Tenerife								
CANARIAS								
ESPAÑA	8.383	1.300	2.194	4.165	1.096	61	1.800	3.484

3.11.1 CEREALES DE INVIERNO. Número de parcelas aforadas y rendimiento (Cont.)

Provincias y CC.AA.	AVENA				CENTENO			
	Nº parcelas aforadas		Rendimientos kg/ha		Nº parcelas aforadas		Rendimientos kg/ha	
	Secano	Regadío	Secano	Regadío	Secano	Regadío	Secano	Regadío
A Coruña					1		1.800	
Lugo					12		2.228	
Ourense					19		2.990	
Pontevedra					3		1.261	
GALICIA					35		2.819	
ASTURIAS								
CANTABRIA	2		1.856					
Álava	46		5.008					
Guipúzcoa								
Vizcaya								
PAÍS VASCO	46		5.008					
NAVARRA	59	2	4.493	3.456				
LA RIOJA		1		1.200	1		2.000	
Huesca	1	6	1.500	2.162	1		1.400	
Teruel	82	10	1.695	2.754	51	2	1.238	2.240
Zaragoza	26	6	1.284	2.272	32	4	1.473	2.254
ARAGÓN	109	22	1.583	2.505	84	6	1.319	2.252
Barcelona	7		1.415					
Girona	3	1	2.305	2.000				
Lleida	10		1.526					
Tarragona	1		1.500					
CATALUÑA	21	1	1.613	2.000				
BALEARES	99	8	1.573	3.482				
Ávila	28	3	755	500	49		742	
Burgos	28		2.758		17		1.520	
León	120	8	1.077	4.557	34	2	1.543	1.750
Palencia	79	16	1.352	2.969	50	1	2.324	3.600
Salamanca	67	2	973	1.566	34		716	
Segovia	10		1.057		59		1.268	
Soria	7		1.139		27		1.041	
Valladolid	40	4	1.172	1.831	37	3	1.257	4.232
Zamora	118	7	936	2.614	45		824	
CASTILLA Y LEÓN	497	40	1.161	2.718	352	6	1.361	3.814
MADRID	52		1.368		5		721	
Albacete	116	11	748	2.142	34		874	
Ciudad Real	108	1	1.018	2.500	7		697	
Cuenca	29		1.177					
Guadalajara	22		942		19		967	
Toledo	40	2	891	6.708	9		979	
CASTILLA LA MANCHA	315	14	930	3.731	69		904	
Alicante	2	24	1.814	2.197				
Castellón	2		2.800					
Valencia	6		699					
C. VALENCIANA	10	24	1.048	2.197				
R. DE MURCIA	17		1.697					
Badajoz	66		1.370					
Cáceres	3		1.098					
EXTREMADURA	69		1.343					
Almería	13		1.722					
Cádiz	10		930					
Córdoba	28		1.537					
Granada	89	37	1.023	2.476				
Huelva	3		1.225					
Jaén	9		2.889					
Málaga	24		1.361					
Sevilla	11		1.945					
ANDALUCÍA	187	37	1.451	2.476				
Palmas (Las)								
Sta. C. Tenerife								
CANARIAS								
ESPAÑA	1.483	149	1.398	3.016	546	12	1.372	3.570

NOTA: Avena de Ávila en regadío afectación de pedrisco

3.11.2 CEREALES DE PRIMAVERA. Número de parcelas aforadas y rendimiento

Provincias y CC.AA.	ARROZ		MAIZ			
	Nº parcelas aforadas	Rendimientos kg/ha	Nº parcelas aforadas		Rendimientos kg/ha	
			Regadío	Regadío	Secano	Regadío
A Coruña			34	5	6.452	8.106
Lugo			14		6.459	
Ourense				1		9.500
Pontevedra			12	21	7.123	8.921
GALICIA			60	27	6.671	8.856
ASTURIAS			2		5.213	
CANTABRIA			9		8.657	
Alava						
Guipuzcoa						
Vizcaya						
PAIS VASCO						
NAVARRA	16	8.453	1	130	7.800	8.740
LA RIOJA						
Huesca	37	4.932		183		11.658
Teruel				28		10.476
Zaragoza	9	5.874		192		10.413
ARAGON	46	5.234		403		11.159
Barcelona						
Girona	18	5.319		26		9.420
Lleida				294		9.642
Tarragona	97	6.570				
CATALUNA	115	6.527		320		9.598
BALEARES				2		12.241
Avila						
Burgos				5		16.533
León				225		9.866
Palencia				45		11.571
Salamanca				58		12.259
Segovia						
Soria				3		10.746
Valladolid				45		10.895
Zamora				88		10.739
CASTILLA Y LEON				469		10.580
MADRID				49		11.465
Albacete				51		13.406
Ciudad Real				4		9.614
Cuenca				5		11.598
Guadalajara						
Toledo			2	41	4.000	10.785
CASTILLA LA MANCHA			2	101	4.000	11.862
Alicante						
Castellón				2		12.500
Valencia	49	7.284		4		9.622
C. VALENCIANA	49	7.284		6		9.828
R. DE MURCIA				2		13.211
Badajoz	130	7.959		169		12.159
Cáceres	20	7.887		79		11.754
EXTREMADURA	150	7.943		248		12.016
Almería						
Cádiz	13	7.570		17		8.943
Córdoba				31		10.963
Granada			14	73	10.536	10.165
Huelva						
Jaén				5		14.522
Málaga				8		10.822
Sevilla	169	8.942	1	54	10.000	10.349
ANDALUCIA	182	8.839	15	188	10.315	10.427
Palmas (Las)				1		15.000
Sta. C. Tenerife						
CANARIAS				1		15.000
ESPANA	558	7.624	89	1.946	6.675	10.828

3.11.3 LEGUMINOSAS. Número de parcelas aforadas y rendimiento

Provincias y CC.AA.	JUDÍAS SECAS				HABAS SECAS			
	Nº parcelas aforadas		Rendimientos kg/ha		Nº parcelas aforadas		Rendimientos kg/ha	
	Secano	Regadío	Secano	Regadío	Secano	Regadío	Secano	Regadío
A Coruña	2		1.063					
Lugo	2		2.004					
Ourense								
Pontevedra								
GALICIA	4		1.572					
ASTURIAS	54		1.461					
CANTABRIA	10		588					
Alava								
Guipuzcoa								
Vizcaya								
PAIS VASCO								
NAVARRA					1	1	2.750	3200
LA RIOJA								
Huesca								
Teruel								
Zaragoza						4		1919
ARAGON						4		1919
Barcelona								
Girona								
Lleida								
Tarragona								
CATALUÑA								
BALEARES								
Avila								
Burgos								
León	1	32	2.200	2.757				
Palencia		2		2.554				
Salamanca								
Segovia								
Soria								
Valladolid		1		2.400				
Zamora		3		1.585				
CASTILLA Y LEON	1	38	2.200	2.692				
MADRID								
Albacete								
Ciudad Real								
Cuenca								
Guadalajara								
Toledo								
CASTILLA LA MANCHA								
Alicante								
Castellón								
Valencia								
C. VALENCIANA								
R. DE MURCIA								
Badajoz						2		1014
Cáceres								
EXTREMADURA						2		1014
Almería								
Cádiz					1			1.600
Córdoba					4			1.641
Granada		6		5.098				
Huelva								
Jaén								
Málaga					7	1	490	1550
Sevilla					4	2	1.741	3563
ANDALUCÍA		6		5.098	16	3	1.451	2704
Palmas (Las)					1			7.000
Sta. C. Tenerife								
CANARIAS					1			7.000
ESPAÑA	69	44	1.490	2.820	18	10	1.501	1621

3.11.3 LEGUMINOSAS. Número de parcelas aforadas y rendimiento (Cont.)

Provincias y CC.AA.	LENTEJAS		GARBANZOS			
	Nº parcelas aforadas	Rendimientos kg/ha	Nº parcelas aforadas		Rendimientos kg/ha	
	Secano	Secano	Secano	Regadío	Secano	Regadío
A Coruña						
Lugo						
Ourense						
Pontevedra						
GALICIA						
ASTURIAS						
CANTABRIA						
Alava						
Guipuzcoa						
Vizcaya						
PAIS VASCO						
NAVARRA						
LA RIOJA						
Huesca						
Teruel						
Zaragoza						
ARAGON						
Barcelona			2	1	400	800
Girona						
Lleida						
Tarragona						
CATALUÑA			2	1	400	800
BALEARES			8		854	
Avila			3	1	563	1300
Burgos	1	200	3		590	
León			7	3	479	1760
Palencia	1	400				
Salamanca	13	681	6		593	
Segovia						
Soria						
Valladolid	11	475	8		328	
Zamora			8		561	
CASTILLA Y LEON	26	553	35	4	529	1382
MADRID			5	1	460	1500
Albacete	9	636				
Ciudad Real						
Cuenca	36	606				
Guadalajara	4	410				
Toledo	12	365	2		466	
CASTILLA LA MANCHA	61	566	2		466	
Alicante						
Castellón						
Valencia						
C. VALENCIANA						
R. DE MURCIA						
Badajoz						
Cáceres						
EXTREMADURA						
Almería						
Cádiz						
Córdoba			4		654	
Granada				1		2000
Huelva			2		941	
Jaén			2		645	
Málaga			5		1.336	
Sevilla			9		949	
ANDALUCIA			22	1	847	2000
Palmas (Las)	6	392	1		450	
Sta. C. Tenerife						
CANARIAS	6	392	1		450	
ESPAÑA	93	562	75	7	714	1385

3.11.3 LEGUMINOSAS. Número de parcelas aforadas y rendimiento (Cont.)

Provincias y CC.AA.	GUISANTES SECOS				VEZA				YEROS			
	Nº parcelas aforadas		Rendimientos kg/ha		Nº parcelas aforadas		Rendimientos kg/ha		Nº parcelas aforadas		Rendimientos kg/ha	
	Secano	Regadío	Secano	Regadío	Secano	Regadío	Secano	Regadío	Secano	Regadío	Secano	Regadío
A Coruña												
Lugo												
Ourense												
Pontevedra												
GALICIA												
ASTURIAS												
CANTABRIA												
Alava												
Guipuzcoa												
Vizcaya												
PAIS VASCO												
NAVARRA	4	1	236	1000	2		982					
LA RIOJA												
Huesca		4		2.899								
Teruel	38	5	368	418					3		261	
Zaragoza	1		800		2		300		1		100	
ARAGON	39	9	438	2.041	2		300		4		228	
Barcelona												
Girona												
Lleida		4		8.500								
Tarragona												
CATALUÑA		4		8.500								
BALEARES	9		1.276									
Avila	9		705									
Burgos	44		1.172		20		725		16		1.346	
León	10	2	648	2401	5		463					
Palencia	66	2	497	757	10		385		1		800	
Salamanca	6		609									
Segovia					2		453		1		850	
Soria	26		733						6		647	
Valladolid	107	8	668	2209	12		392		6		519	
Zamora	24	2	402	1600	1		650		1		200	
CASTILLA Y LEON	292	14	701	1998	50		542		31		863	
MADRID	7	2	1.055	1446	2		700		5		483	
Albacete	69	11	701	4173	4	1	666	1800	13		469	
Ciudad Real	8	1	612	2000					2		465	
Cuenca	7		405		7	1	490	1300	21		613	
Guadalajara	15	2	869	964	2		687		7		446	
Toledo									7	2	386	868
CASTILLA LA MANCHA	99	14	691	2897	13	2	597	1795	50	2	508	868
Alicante												
Castellón					1		500					
Valencia												
C. VALENCIANA					1		500					
R. DE MURCIA												
Badajoz	6		562						1		420	
Cáceres	1		300									
EXTREMADURA	7		541						1		420	
Almería												
Cádiz												
Córdoba												
Granada	3		1.545									
Huelva	1		1.100									
Jaén												
Málaga	8		988									
Sevilla												
ANDALUCÍA	12		1.246									
Palmas (Las)												
Sta. C. Tenerife												
CANARIAS												
ESPAÑA	469	44	708	2.731	70	2	541	1.795	91	2	619	868

3.11.4 TUBERCULOS. Número de parcelas aforadas y rendimiento

Provincias y CC.AA.	PATATA			
	Nº parcelas aforadas		Rendimientos kg/ha	
	Secano	Regadío	Secano	Regadío
A Coruña	24		58.070	
Lugo	27		29.804	
Ourense	3	1	42.853	47.000
Pontevedra	7	3	55.343	57.472
GALICIA	61	4	45.510	47.483
ASTURIAS	15		35.798	
CANTABRIA	10		33.244	
Alava				
Guipuzcoa				
Vizcaya				
PAIS VASCO				
NAVARRA		1		40.000
LA RIOJA		46		50.138
Huesca				
Teruel		11		35.733
Zaragoza		5		35.189
ARAGON		16		35.419
Barcelona	1	4	15.000	24.383
Girona		3		20.000
Lleida		2		40.824
Tarragona		2		36.522
CATALUNA	1	11	15.000	28.890
BALEARES		11		28.339
Avila		8		50.995
Burgos	2	26	26.164	39.345
León	2	38	40.929	50.178
Palencia		8		40.557
Salamanca	1	21	38.000	37.047
Segovia	6	24	40.437	49.768
Soria		1		60.300
Valladolid		46		50.749
Zamora		16		53.315
CASTILLA Y LEON	11	188	34.741	47.909
MADRID				
Albacete		7		41.566
Ciudad Real	2	8	40.000	41.763
Cuenca		1		30.000
Guadalajara	1		40.000	
Toledo		4		29.519
CASTILLA LA MANCHA	3	20	40.000	38.185
Alicante		18		33.513
Castellón		11		27.724
Valencia		26		36.096
C. VALENCIANA		55		33.493
R. DE MURCIA		11		37.042
Badajoz				
Cáceres		4		72.188
EXTREMADURA		4		72.188
Almería				
Cádiz		3		28.316
Córdoba		4		40.000
Granada		14		54.578
Huelva	1	1	9.316	10.750
Jaén				
Málaga	2	5	31.337	61.797
Sevilla	3	39	6.852	28.511
ANDALUCIA	6	66	7.915	29.417
Palmas (Las)	27	9	18.127	20.328
Sta. C. Tenerife	70	77	9.226	12.790
CANARIAS	97	86	10.206	13.660
ESPAÑA	204	519	38.759	40.961

3.11.5 CULTIVOS INDUSTRIALES. Número de parcelas aforadas y rendimiento

Provincias y CC.AA.	REMOLACHA				ALGODÓN			
	Nº parcelas aforadas		Rendimientos kg/ha		Nº parcelas aforadas		Rendimientos kg/ha	
	Secano	Regadío	Secano	Regadío	Secano	Regadío	Secano	Regadío
A Coruña								
Lugo								
Ourense								
Pontevedra								
GALICIA								
ASTURIAS								
CANTABRIA								
Alava								
Guipuzcoa								
Vizcaya								
PAIS VASCO								
NAVARRA								
LA RIOJA		22		87.830				
Huesca								
Teruel								
Zaragoza								
ARAGON								
Barcelona								
Girona								
Lleida								
Tarragona								
CATALUNA								
BALEARES								
Ávila		8		84.683				
Burgos		37		85.108				
León		77		95.051				
Palencia		27		90.630				
Salamanca		16		89.871				
Segovia		17		89.694				
Soria		2		83.145				
Valladolid		61		94.555				
Zamora		21		89.266				
CASTILLA Y LEON		266		91.417				
MADRID								
Albacete								
Ciudad Real								
Cuenca								
Guadalajara								
Toledo								
CASTILLA LA MANCHA								
Alicante								
Castellón								
Valencia								
C. VALENCIANA								
R. DE MURCIA								
Badajoz								
Cáceres								
EXTREMADURA								
Almería								
Cádiz	7	13	40.098	59.547	6	66	1.317	2.035
Córdoba						21		2.090
Granada								
Huelva					9	2	847	2.774
Jaén		1		62.000		9		2.440
Málaga								
Sevilla		54		71.797		163		1.330
ANDALUCIA	7	68	40.098	69.610	15	261	1.083	1.638
Palmas (Las)								
Sta. C. Tenerife								
CANARIAS								
ESPAÑA	7	356	40.098	86.102	15	261	1.083	1.638

3.11.5 CULTIVOS INDUSTRIALES. Número de parcelas aforadas y rendimiento

Provincias y CC.AA.	GIRASOL				COLZA			
	Nº parcelas aforadas		Rendimientos kg/ha		Nº parcelas aforadas		Rendimientos kg/ha	
	Secano	Regadío	Secano	Regadío	Secano	Regadío	Secano	Regadío
A Coruña								
Lugo								
Ourense								
Pontevedra								
GALICIA								
ASTURIAS								
CANTABRIA					2		2.494	
Alava								
Guipuzcoa								
Vizcaya								
PAIS VASCO								
NAVARRA	16	14	2.746	2.439				
LA RIOJA	29	1	1.465	2.100				
Huesca	2	13	557	2.673	2		3.169	
Teruel	8	4	637	768				
Zaragoza	16	9	926	2.071				
ARAGON	26	26	786	2.263	2		3.169	
Barcelona	4		1.162		5		2.264	
Girona	10	7	1.707	2.171	2	1	2.488	3.000
Lleida					8		2.456	
Tarragona					2		1.100	
CATALUÑA	14	7	1.613	2.171	17	1	2.175	3.000
BALEARES								
Avila	34	4	763	1.693	1	2	600	1.997
Burgos	308	1	1.241	2.700	12		1.038	
León	12	25	614	3.176	2	2	910	3.384
Palencia	98	50	616	2.015	3		736	
Salamanca	56	4	980	2.416	4		869	
Segovia	113		973		3		643	
Soria	168	4	927	2.323				
Valladolid	162	18	736	1.425	7	2	649	1.994
Zamora	46	10	423	2.681	4		739	
CASTILLA Y LEON	997	116	910	2.047	36	6	805	2.037
MADRID								
Albacete	5	1	392	1.350		1		2.300
Ciudad Real								
Cuenca	350	8	579	859				
Guadalajara	111	1	600	700				
Toledo	5		802			1		3.800
CASTILLA LA MANCHA	471	10	583	954		2		2.842
Alicante								
Castellón								
Valencia								
C. VALENCIANA								
R. DE MURCIA								
Badajoz	27	4	919	1.371				
Cáceres		6		3.598				
EXTREMADURA	27	10	919	2.166				
Almería								
Cádiz	108	17	1.431	1.718				
Córdoba	117	39	1.238	1.468				
Granada	5	1	852	2.000				
Huelva	63		1.034					
Jaén	3	1	928	1.900				
Málaga	23	1	886	2.000				
Sevilla	255	46	1.178	2.020				
ANDALUCIA	574	105	1.217	1.827				
Palmas (Las)								
Sta. C. Tenerife								
CANARIAS								
ESPAÑA	2.154	289	969	1.927	57	9	1.472	2.616

3.11.5 CULTIVOS INDUSTRIALES. Número de parcelas aforadas y rendimiento

Provincias y CC.AA.	TOMATE DE INDUSTRIA	
	Parcelas aforadas	Rendimientos kg/ha
	Regadío	Regadío
A Coruña Lugo Ourense Pontevedra		
GALICIA		
ASTURIAS		
CANTABRIA		
Alava Guipuzcoa Vizcaya		
PAIS VASCO		
NAVARRA	10	81.604
LA RIOJA		
Huesca Teruel Zaragoza	9	76.268
ARAGON	9	76.268
Barcelona Girona Lleida Tarragona		
CATALUNA		
BALEARES		
Avila Burgos León Palencia Salamanca Segovia Soria Valladolid Zamora		
CASTILLA Y LEON		
MADRID		
Albacete Ciudad Real Cuenca Guadalajara Toledo		
CASTILLA LA MANCHA		
Alicante Castellón Valencia	8	39.732
C. VALENCIANA	8	39.732
R. DE MURCIA		
Badajoz Cáceres	89 21	77.254 72.209
EXTREMADURA	110	76.690
Almería Cádiz Córdoba Granada Huelva Jaén Málaga Sevilla	31	73.383
ANDALUCIA	31	73.383
Palmas (Las) Sta. C. Tenerife		
CANARIAS		
ESPAÑA	168	76.099

3.11.6 CULTIVOS FORRAJEROS. Número de parcelas aforadas y rendimiento

Provincias y CC.AA.	MAIZ FORRAJERO			
	Nº parcelas aforadas		Rendimientos kg/ha	
	Secano	Regadío	Secano	Regadío
A Coruña	120		55.952	
Lugo	84		44.535	
Ourense				
Pontevedra	14		53.489	
GALICIA	218		52.140	
ASTURIAS	94		62.250	
CANTABRIA	52		41.361	
Alava				
Guipuzcoa				
Vizcaya				
PAIS VASCO				
NAVARRA		4		43.253
LA RIOJA				
Huesca		3		30.000
Teruel				
Zaragoza				
ARAGON		3		30.000
Barcelona	16		22.867	
Girona		2		15.000
Lleida				
Tarragona				
CATALUÑA	16	2	22.867	15.000
BALEARES				
Avila		1		68.000
Burgos		1		50.000
León				
Palencia		11		57.700
Salamanca		2		50.544
Segovia		3		80.000
Soria		2		88.809
Valladolid		6		10.815
Zamora				
CASTILLA Y LEON		26		48.970
MADRID				
Albacete				
Ciudad Real				
Cuenca				
Guadalajara				
Toledo				
CASTILLA LA MANCHA				
Alicante				
Castellón				
Valencia		1		32.000
C. VALENCIANA		1		32.000
R. DE MURCIA		9		21.864
Badajoz				
Cáceres		1		17.000
EXTREMADURA		1		17.000
Almería				
Cádiz				
Córdoba				
Granada				
Huelva				
Jaén				
Málaga				
Sevilla				
ANDALUCIA				
Palmas (Las)				
Sta. C. Tenerife				
CANARIAS				
ESPAÑA	381	46	51.667	39.507

3.11.7 CULTIVOS HORTÍCOLAS. Número de parcelas aforadas y rendimientos

	ESPÁRRAGO		TOMATE				SANDÍA		MELÓN		
	Nº parcelas aforadas	Rendimiento Kg/ha	Nº parcelas aforadas		Rendimiento Kg/ha		Nº parcelas aforadas	Rendimiento Kg/ha	Nº parcelas aforadas	Rendimiento Kg/ha	
		Regadío	Regadío	Regadío	Invernadero	Regadío		Invernadero		Regadío	Regadío
Provincias y CC.AA.											
GALICIA											
ASTURIAS											
CANTABRIA											
PAIS VASCO											
NAVARRA	1	6.250			5		140.000				
LA RIOJA			13		2		119.385				
ARAGON			1				73.037				
CATALUÑA			1				43.200				
BALEARES			9		9		60.000				
CASTILLA Y LEON			2		5		56.318		4	23.400	52.853
MADRID			2		2		20.420		2	36.087	25.000
CASTILLA LA MANCHA	3	5.712	2		5		46.501				20.000
C. VALENCIANA			1		1		80.000		2	58.537	38.803
R. DE MURCIA			19		9		62.291		76	48.065	30.236
EXTREMADURA	1	5.000	2		3		70.000		47	40.989	24.155
ANDALUCIA	22	6.816	3		167		81.381		3	47.203	39.427
CANARIAS			25		23		31.790		24	53.603	23.715
ESPAÑA	27	6.244	78		224		57.613		158	47.060	29.270
							104.017				207

3.11.7 CULTIVOS HORTÍCOLAS. Número de parcelas aforadas y rendimientos (Cont.)

Provincias y CC.AA.	CALABACIN		BERENJENA		PIMIENTO				JUDIA VERDE	
	Nº parcelas aforadas	Rendimiento Kg/ha	Nº parcelas aforadas	Rendimiento Kg/ha	Nº parcelas aforadas		Rendimientos Kg/ha		Nº parcelas aforadas	Rendimiento Kg/ha
	Regadio	Regadio	Regadio	Regadio	Regadio	Invernadero	Regadio	Invernadero	Regadio	Regadio
GALICIA										
ASTURIAS										
CANTABRIA										
PAIS VASCO										
NAVARRA	2	33.884			7		14.899		1	12.000
LA RIOJA					2		19.176		12	13.540
ARAGON					1		10.500			
CATALUÑA	8	35.526	2	24.602	3		14.220		13	22.771
BALEARES	1	30.000								
CASTILLA Y LEON	3	31.983			8		24.582		1	19.000
MADRID										
CASTILLA LA MANCHA					2		38.137			
C. VALENCIANA	13	32.660	9	44.543	21	3	28.045	62.414	14	13.390
R. DE MURCIA	7	39.462			7	39	18.806	60.062		
EXTREMADURA					1		22.000			
ANDALUCIA	8	49.046	1	48.000	4	71	22.175	55.119	4	30.000
CANARIAS	4	8.196				1		60.000		
ESPAÑA	46	36.176	13	44.564	56	116	25.830	58.008	45	21.188

3.11.7 CULTIVOS HORTÍCOLAS. Número de parcelas aforadas y rendimientos (Cont.)

	ALCACHOFA		AJO		CEBOLLA		ZANAHOJA	
	Nº parcelas aforadas	Rendimiento Kg/ha	Nº parcelas aforadas	Rendimiento Kg/ha	Nº parcelas aforadas	Rendimiento Kg/ha	Nº parcelas aforadas	Rendimientos Kg/ha
	Regadío	Regadío	Regadío	Regadío	Regadío	Regadío	Regadío	Regadío
Provincias y CC.AA.								
GALICIA								
ASTURIAS								
CANTABRIA								
PAIS VASCO								
NAVARRA	18	8.902			2	62.083		
LA RIOJA	8	12.183			6	69.408		
ARAGON					4	49.003		
CATALUÑA	4	11.496			13	32.268		
BALEARES					1	35.000		
CASTILLA Y LEON			6	9.428	19	48.529	21	61.649
MADRID			3	8.966				
CASTILLA LA MANCHA			32	13.809	49	62.379	1	40.000
C. VALENCIANA	7	19.525	1	8.500	16	47.191		
R. DE MURCIA	16	23.184			10	59.392	2	35.000
EXTREMADURA					1	77.000		
ANDALUCIA	67	28.110	15	12.936	22	36.283	2	55.531
CANARIAS					6	12.712	1	35.000
ESPAÑA	120	21.278	57	13.079	149	55.552	27	58.059

3.11.7 CULTIVOS HORTÍCOLAS. Número de parcelas aforadas y rendimientos (Cont.)

Provincias y CC.AA.	GUISANTE VERDE		HABA VERDE		FRESA	
	Nº parcelas aforadas	Rendimiento Kg/ha	Nº parcelas aforadas	Rendimiento Kg/ha	Nº parcelas aforadas	Rendimiento kg/ha
GALICIA						
ASTURIAS						
CANTABRIA						
PAIS VASCO						
NAVARRA	5	5.954	4	5.416		
LA RIOJA	36	8.700				
ARAGON	2	2.768	2	4.713		
CATALUÑA						
BALEARES						
CASTILLA Y LEON	5	7.434	1	10.000		
MADRID						
CASTILLA LA MANCHA						
C. VALENCIANA	5	7.079	3	9.748		
R. DE MURCIA						
EXTREMADURA						
ANDALUCIA					51	41.147
CANARIAS						
ESPAÑA	53	6.468	10	6.347	51	41.147

3.11.8 FRUTALES CITRICOS. Número de parcelas aforadas y rendimiento

Provincias y CC.AA.	NARANJO		MANDARINO		LIMONERO	
	Nº parcelas aforadas	Rendimientos kg/ha	Nº parcelas aforadas	Rendimientos kg/ha	Nº parcelas aforadas	Rendimientos kg/ha
	Regadio	Regadio	Regadio	Regadio	Regadio	Regadio
A Coruña						
Lugo						
Ourense						
Pontevedra						
GALICIA						
ASTURIAS						
CANTABRIA						
Alava						
Guipuzcoa						
Vizcaya						
PAIS VASCO						
NAVARRA						
LA RIOJA						
Huesca						
Teruel						
Zaragoza						
ARAGON						
Barcelona						
Girona						
Lleida						
Tarragona	18	25.265	57	20.444		
CATALUNA	18	25.265	57	20.444		
BALEARES	4	14.977			4	11.215
Avila						
Burgos						
León						
Palencia						
Salamanca						
Segovia						
Soria						
Valladolid						
Zamora						
CASTILLA Y LEON						
MADRID						
Albacete						
Ciudad Real						
Cuenca						
Guadalajara						
Toledo						
CASTILLA LA MANCHA						
Alicante	97	21.864	51	15.977	35	21.304
Castellón	37	15.083	136	22.208		
Valencia	475	20.778	615	19.731	4	4.472
C. VALENCIANA	609	20.553	802	20.421	39	21.267
R. DE MURCIA	257	20.407	46	19.617	440	17.078
Badajoz						
Cáceres						
EXTREMADURA						
Almería	32	20.891	4	16.708	21	21.031
Cádiz	5	27.349	2	20.000		
Córdoba	46	18.898	10	23.656		
Granada	1	15.000				
Huelva	54	35.310	16	24.947		
Jaén						
Málaga	37	15.112	7	11.492	31	22.644
Sevilla	154	23.619	8	21.758		
ANDALUCIA	329	24.307	47	22.698	52	21.906
Palmas (Las)	3	16.942				
Sta. C. Tenerife	26	19.411			1	20.000
CANARIAS	29	18.423			1	20.000
ESPAÑA	1.246	22.032	952	20.631	536	18.765

3.11.9 FRUTALES NO CÍTRICOS. Número de parcelas aforadas y rendimiento

Provincias y CC.AA.	FRUTALES DE PEPITA							
	MANZANO				PERAL			
	Nº parcelas aforadas		Rendimientos kg/ha		Nº parcelas aforadas		Rendimientos kg/ha	
	Secano	Regadío	Secano	Regadío	Secano	Regadío	Secano	Regadío
A Coruña								
Lugo								
Ourense								
Pontevedra								
GALICIA								
ASTURIAS	68		12.545					
CANTABRIA								
Alava								
Guipuzcoa								
Vizcaya								
PAIS VASCO								
NAVARRA		11	32.157		32		24.365	
LA RIOJA		29	29.434		196		24.851	
Huesca		24	15.937		30		13.704	
Teruel								
Zaragoza		49	40.146		14		31.002	
ARAGON		73	37.390		44		26.669	
Barcelona		2	26.791					
Girona		9	26.918		3		22.724	
Lleida		150	29.481		360		22.950	
Tarragona		6	29.497		2		23.401	
CATALUÑA		167	29.002		365		22.956	
BALEARES								
Avila	20		668		4		904	
Burgos	4		9.657					
León	9	13	5.948	5.217	1	6	7.000	16.603
Palencia		2		3.692		1		28.000
Salamanca								
Segovia								
Soria								
Valladolid								
Zamora		1	4.500					
CASTILLA Y LEON	33	16	4.588	5.175	5	7	1.427	17.960
MADRID		1	11.000					
Albacete								
Ciudad Real								
Cuenca					2		1.036	
Guadalajara								
Toledo					1		5.000	
CASTILLA LA MANCHA					3		2.664	
Alicante		11	32.713		2		15.000	
Castellón					4		914	
Valencia	2	2	1.742	9.760	6	13	5.488	11.424
C. VALENCIANA	2	13	1.742	28.903	6	19	5.488	11.421
R. DE MURCIA		1	1.000			20	18.623	
Badajoz						6	50.345	
Cáceres								
EXTREMADURA						6	50.345	
Almería								
Cádiz								
Córdoba								
Granada						2	25.000	
Huelva								
Jaén								
Málaga						2	5.770	
Sevilla								
ANDALUCIA						4	20.423	
Palmas (Las)								
Sta. C. Tenerife		9	8.303			5	8.216	
CANARIAS		9	8.303			5	8.216	
ESPAÑA	107	320	6.003	30.775	14	698	2.995	25.038

NOTA: Peral de Castellón en regadío afección de heladas

3.11.9 FRUTALES NO CÍTRICOS. Número de parcelas aforadas y rendimiento (Cont.)

Provincias y CC.AA.	FRUTALES DE HUESO							
	ALBARICOQUERO				MELOCOTONERO, NECT.			
	Nº parcelas aforadas		Rendimientos kg/ha		Nº parcelas aforadas		Rendimientos kg/ha	
	Secano	Regadío	Secano	Regadío	Secano	Regadío	Secano	Regadío
A Coruña								
Lugo								
Ourense								
Pontevedra								
GALICIA								
ASTURIAS								
CANTABRIA								
Alava								
Guipuzcoa								
Vizcaya								
PAIS VASCO								
NAVARRA		2		559		28		26.834
LA RIOJA		1		6.000		49		27.483
Huesca						61		17.910
Teruel						8		12.093
Zaragoza		10		8.754	1	36	3.125	29.513
ARAGON		10		8.754	1	105	3.125	22.439
Barcelona					2	4	3.113	9.534
Girona		1		10.000		6		14.309
Lleida	1	7	5.500	12.576		397		26.500
Tarragona		1		10.000		14		17.959
CATALUÑA	1	9	5.500	11.144	2	421	3.113	25.694
BALEARES	3		1.593					
Ávila								
Burgos								
León					1		100	
Palencia								
Salamanca								
Segovia								
Soria								
Valladolid								
Zamora								
CASTILLA Y LEON					1		100	
MADRID								
Albacete		16		1.880		18		23.677
Ciudad Real		1		8.000				
Cuenca						1		23.000
Guadalajara								
Toledo								
CASTILLA LA MANCHA		17		1.886		19		23.667
Alicante		2		10.366				
Castellón						1		30.000
Valencia	1	10	1.000	10.055	3	104	1.767	19.050
C. VALENCIANA	1	12	1.000	10.086	3	105	1.767	19.649
R. DE MURCIA		166		11.847		113		24.316
Badajoz						57		28.688
Cáceres						3		24.332
EXTREMADURA						60		28.520
Almería								
Cádiz								
Córdoba						2		10.000
Granada						5		10.871
Huelva						14		19.909
Jaén		1		10.000				
Málaga						1		9.000
Sevilla						19		21.328
ANDALUCÍA		1		10.000		41		19.763
Palmas (Las)								
Sta. C. Tenerife		1		5.000		3		10.000
CANARIAS		1		5.000		3		10.000
ESPAÑA	5	219	1.304	10.108	7	944	2.342	23.865

3.11.9 FRUTALES NO CÍTRICOS. Número de parcelas aforadas y rendimiento (Cont.)

Provincias y CC.AA.	FRUTALES DE HUESO							
	CEREZO Y GUINDO				CIRUELO			
	Nº parcelas aforadas		Rendimientos kg/ha		Nº parcelas aforadas		Rendimientos kg/ha	
	Secano	Regadío	Secano	Regadío	Secano	Regadío	Secano	Regadío
A Coruña								
Lugo								
Ourense								
Pontevedra								
GALICIA								
ASTURIAS								
CANTABRIA								
Alava								
Guipuzcoa								
Vizcaya								
PAIS VASCO								
NAVARRA		2		6.409		4		1.239
LA RIOJA	1	26	6.000	6.914	1	22	4.000	7.845
Huesca	3	5	2.243	4.127		5		9.653
Teruel	6	3	198	11.000				
Zaragoza	22	31	2.492	6.914		10		5.899
ARAGON	31	39	2.325	6.958		15		6.431
Barcelona	6	3	7.024	2.958				
Girona						1		7.500
Lleida		7		10.307		15		11.139
Tarragona	8	10	3.815	7.541		2		17.394
CATALUNA	14	20	6.094	7.834		18		14.014
BALEARES								
Avila								
Burgos								
León								
Palencia								
Salamanca								
Segovia								
Soria								
Valladolid								
Zamora								
CASTILLA Y LEON								
MADRID						4		705
Albacete						4		2.157
Ciudad Real								
Cuenca								
Guadalajara								
Toledo						2		6.000
CASTILLA LA MANCHA						6		5.665
Alicante		4		7.188				
Castellón	2	8	1.062	2.645				
Valencia					5	31	20.255	10.751
C. VALENCIANA	2	12	1.062	6.726	5	31	20.255	10.751
R. DE MURCIA						47		12.462
Badajoz						47		18.595
Cáceres	17	9	4.040	4.806				
EXTREMADURA	17	9	4.040	4.806		47		18.595
Almería								
Cádiz								
Córdoba						6		13.711
Granada						2		20.000
Huelva						2		22.112
Jaén						5		14.339
Málaga								
Sevilla						5		10.458
ANDALUCIA						20		17.389
Palmas (Las)						1		20.000
Sta. C. Tenerife						3	2	9.282
CANARIAS						4	2	13.551
ESPAÑA	65	108	3.648	6.749	10	216	18.875	13.586

3.11.9 FRUTALES NO CÍTRICOS. Número de parcelas aforadas y rendimiento (Cont.)

Provincias y CC.AA.	FRUTOS SECOS							
	ALMENDRO				AVELLANO			
	Nº parcelas aforadas		Rendimientos kg/ha		Nº parcelas aforadas		Rendimientos kg/ha	
	Secano	Regadío	Secano	Regadío	Secano	Regadío	Secano	Regadío
A Coruña								
Lugo								
Ourense								
Pontevedra								
GALICIA								
ASTURIAS								
CANTABRIA								
Alava								
Guipuzcoa								
Vizcaya								
PAIS VASCO								
NAVARRA	22		2.614					
LA RIOJA	53	3	1.877	2.218				
Huesca	56	16	1.392	2.293				
Teruel	117	5	447	1.228				
Zaragoza	142	25	656	1.027				
ARAGON	315	46	717	1.402				
Barcelona	10		726					
Girona					5		1.163	
Lleida	114	6	1.461	1.594		2		642
Tarragona	111	20	761	1.176	9	124	1.619	2.112
CATALUÑA	235	26	1.107	1.348	14	126	1.540	2.105
BALEARES	67	2	123	570				
Ávila								
Burgos								
León								
Palencia	1		1.200					
Salamanca	4		1.459					
Segovia								
Soria								
Valladolid								
Zamora	1		1.000					
CASTILLA Y LEON	6		1.293					
MADRID	3		100					
Albacete	128	24	2.245	2.011				
Ciudad Real	25		516					
Cuenca	71		690					
Guadalajara	10		408					
Toledo	14		1.452					
CASTILLA LA MANCHA	248	24	1.555	2.011				
Alicante	126	56	492	1.442				
Castellón	94	27	1.031	1.491				
Valencia	129	33	883	5.051				
C. VALENCIANA	349	116	831	2.378				
R. DE MURCIA	336	113	391	1.510				
Badajoz	2	1	1.000	5.000				
Cáceres								
EXTREMADURA	2	1	1.000	5.000				
Almería	83		689					
Cádiz								
Córdoba	12		446					
Granada	143	32	606	1.852				
Huelva	10		1.050					
Jaén	18		1.115					
Málaga	41		295					
Sevilla	1	4	500	1.515				
ANDALUCIA	308	36	599	1.698				
Palmas (Las)								
Sta. C. Tenerife	1		1.000					
CANARIAS	1		1.000					
ESPAÑA	1.945	367	769	1.670	14	126	1.540	2.105

3.11.10 FRUTALES TROPICALES. Número de parcelas aforadas y rendimiento

Provincias y CC.AA.	FRUTALES TROPICALES	
	PLATANO	
	Nº parcelas aforadas	Rendimientos
	Regadío	kg/ha Regadío
A Coruña		
Lugo		
Ourense		
Pontevedra		
GALICIA		
ASTURIAS		
CANTABRIA		
Alava		
Guipuzcoa		
Vizcaya		
PAIS VASCO		
NAVARRA		
LA RIOJA		
Huesca		
Teruel		
Zaragoza		
ARAGON		
Barcelona		
Girona		
Lleida		
Tarragona		
CATALUNA		
BALEARES		
Avila		
Burgos		
León		
Palencia		
Salamanca		
Segovia		
Soria		
Valladolid		
Zamora		
CASTILLA Y LEON		
MADRID		
Albacete		
Ciudad Real		
Cuenca		
Guadalajara		
Toledo		
CASTILLA LA MANCHA		
Alicante		
Castellón		
Valencia		
C. VALENCIANA		
R. DE MURCIA		
Badajoz		
Cáceres		
EXTREMADURA		
Almería		
Cádiz		
Córdoba		
Granada		
Huelva		
Jaén		
Málaga		
Sevilla		
ANDALUCIA		
Palmas (Las)	2	30.000
Sta. C. Tenerife	61	45.316
CANARIAS	63	44.419
ESPANA	63	44.419

3.11.11 VIÑEDO. Número de parcelas aforadas y rendimiento

Provincias y CC.AA.	VIÑEDO							
	VIÑEDO, UVA DE MESA				VIÑEDO, UVA DE TRANSFORMACION			
	Nº parcelas aforadas		Rendimientos kg/ha		Nº parcelas aforadas		Rendimientos kg/ha	
	Secano	Regadío	Secano	Regadío	Secano	Regadío	Secano	Regadío
A Coruña					11			6.748
Lugo								
Ourense					27			5.552
Pontevedra					39	2		6.708 13.826
GALICIA					77	2		6.273 13.826
ASTURIAS								
CANTABRIA					2			2.000
Alava								
Guipuzcoa								
Vizcaya								
PAIS VASCO								
NAVARRA					54	57		7.613 7.374
LA RIOJA					400	117		5.578 7.722
Huesca					18	31		4.797 6.346
Teruel					16	5		2.957 3.747
Zaragoza					66	48		3.676 6.398
ARAGON					100	84		3.671 6.368
Barcelona					48	2		11.208 11.235
Girona					10	3		4.422 5.624
Lleida					11	10		10.355 8.213
Tarragona					59	11		13.449 10.068
CATALUÑA					128	26		11.777 9.346
BALEARES					8	2		5.575 9.454
Avila					12			2.613
Burgos					126	6		5.363 6.238
León					25	2		5.959 5.533
Palencia					16			3.539
Salamanca					7			2.902
Segovia					6			2.965
Soria					11			4.136
Valladolid					73	27		4.899 5.890
Zamora					105	9		3.958 5.653
CASTILLA Y LEON					381	44		4.577 5.934
MADRID					79	7		3.335 4.424
Albacete					243	124		6.109 9.855
Ciudad Real					152	183		5.383 9.341
Cuenca					145	32		5.564 8.081
Guadalajara					10			3.207
Toledo					197	99		4.251 7.650
CASTILLA LA MANCHA					747	438		5.270 8.992
Alicante	21	34	7.180	8.353	31	41		3.194 11.164
Castellón					7	1		4.754 5.000
Valencia	9	10	9.052	9.129	82	45		7.207 5.602
C. VALENCIANA	30	44	8.029	8.466	120	87		6.723 7.196
R. DE MURCIA		50		22.332	98	45		4.436 15.276
Badajoz					130	34		5.968 11.284
Cáceres					12			3.431
EXTREMADURA					142	34		5.798 11.284
Almería					8	1		2.277 4.000
Cádiz					65			10.356
Córdoba					66	4		8.005 9.947
Granada	2	16	4.000	4.453	4	3		507 3.857
Huelva					18			11.061
Jaén								
Málaga					18	10		3.263 7.494
Sevilla	15	4	9.247	28.977				
ANDALUCIA	17	20	7.780	16.719	179	18		7.346 6.450
Palmas (Las)					17	2		990 1.500
Sta. C. Tenerife					55	62		3.651 5.092
CANARIAS					72	64		3.054 4.977
ESPAÑA	47	114	7.889	14.486	2.587	1.025		5.849 8.723

3.11.12 OLIVAR. Número de parcelas aforadas y rendimiento

Provincias y CC.AA.	OLIVAR							
	OLIVAR, ACEITUNA DE MESA				OLIVAR, ACEITUNA DE ALMAZARA			
	Nº parcelas aforadas		Rendimientos kg/ha		Nº parcelas aforadas		Rendimientos kg/ha	
	Secano	Regadío	Secano	Regadío	Secano	Regadío	Secano	Regadío
A Coruña								
Lugo								
Ourense								
Pontevedra								
GALICIA								
ASTURIAS								
CANTABRIA								
Alava								
Guipuzcoa								
Vizcaya								
PAIS VASCO								
NAVARRA					44	42	3.147	5.571
LA RIOJA					47	58	1.514	4.121
Huesca					42	34	897	6.150
Teruel					102	8	1.507	1.787
Zaragoza					54	40	1.539	2.425
ARAGON					198	82	1.410	3.002
Barcelona					7		4.534	
Girona					12		3.424	
Lleida					101	37	2.150	3.815
Tarragona					117	74	1.880	4.678
CATALUNA					237	111	2.103	4.397
BALEARES					12	1	1.023	1.200
Avila								
Burgos								
León								
Palencia								
Salamanca								
Segovia								
Soria								
Valladolid								
Zamora								
CASTILLA Y LEON					5		478	
MADRID					168	2	1.187	10.714
Albacete					188	49	1.517	2.522
Ciudad Real					237	27	2.036	2.920
Cuenca					139	12	783	1.559
Guadalajara					33		707	
Toledo					222	13	1.979	3.270
CASTILLA LA MANCHA					819	101	1.771	2.808
Alicante					104	113	981	4.208
Castellón					82	54	1.972	2.117
Valencia		2	3.207		204	125	1.818	2.940
C. VALENCIANA		2	3.207		390	292	1.639	3.555
R. DE MURCIA					133	163	1.636	5.369
Badajoz					276	30	2.326	4.793
Cáceres	12		3.333		18	3	1.544	1.162
EXTREMADURA	12		3.333		294	33	2.187	4.669
Almería					42	40	2.801	2.930
Cádiz	2		1.260		56	6	2.336	8.378
Córdoba					498	145	2.992	4.167
Granada					270	189	3.015	3.487
Huelva	8	6	3.762	4.984	42	2	3.361	6.287
Jaén					447	521	3.949	5.269
Málaga					231	100	2.510	3.478
Sevilla	56	102	3.401	4.021	139	69	2.041	3.510
ANDALUCIA	66	108	3.404	4.086	1.725	1.072	3.140	4.590
Palmas (Las)								
Sta. C. Tenerife								
CANARIAS								
ESPAÑA	78	110	3.377	4.086	4.072	1.957	2.535	4.422

3.11.13 PRADERAS Y PRADOS. Número de parcelas aforadas y rendimiento

PRADERAS POLIFITAS								
Provincias y CCAA	Superficie Total Ha	Nº parcelas aforadas	% superficie según rendimientos kg/ha					
			< 10.000	10.000 - 25.000	25.000 - 50.000	50.000 - 75.000	> 75.000	Total
A CORUNA	65.905	166		1,75%	17,19%	39,93%	41,13%	100,00%
LUGO	98.599	152		19,20%	37,54%	30,68%	12,58%	100,00%
OURENSE	1.582	1			100,00%			100,00%
PONTEVEDRA	17.297	36		0,64%	40,05%	56,07%	3,24%	100,00%
GALICIA	183.383	355		11,58%	30,34%	35,47%	22,60%	100,00%
P.DE ASTURIAS	3.039							
CANTABRIA	713	8			79,49%	20,51%		100,00%
ESPAÑA	187.135	363		10,52%	34,85%	34,10%	20,53%	100,00%

PRADOS NATURALES								
Provincias y CCAA	Superficie Total Ha	Nº parcelas aforadas	% superficie según rendimientos kg/ha					
			< 10.000	10.000 - 25.000	25.000 - 50.000	50.000 - 75.000	> 75.000	Total
A CORUNA	69.631	151	10,52%	28,12%	43,95%	17,41%		100,00%
LUGO	123.912	147	7,03%	44,96%	38,43%	9,37%	0,21%	100,00%
OURENSE	55.717	48	47,56%	30,15%	19,77%	2,51%		100,00%
PONTEVEDRA	33.466	87	19,42%	29,10%	34,06%	10,53%	6,90%	100,00%
GALICIA	282.726	433	12,36%	37,73%	38,11%	11,17%	0,63%	100,00%
P.DE ASTURIAS	186.368	339	3,75%	25,59%	33,95%	25,11%	11,61%	100,00%
CANTABRIA	101.311	248	9,82%	35,95%	23,23%	29,55%	1,45%	100,00%
ESPAÑA	570.405	1.020	7,98%	32,56%	28,35%	26,25%	4,86%	100,00%

4. - MODELOS DE CUESTIONARIOS Y CODIFICACIONES UTILIZADAS

4.1. - Modelos de cuestionarios utilizados

Para la recogida de la información de campo prevista en la Encuesta se han empleado cuatro tipos de cuestionarios que se incluyen a continuación:

- Cuestionario de la Encuesta del 3%.
- Cuestionario de Investigación Especial.
- Cuestionario de Frutales
- Cuestionario de Invernaderos

Los cuestionarios de la Encuesta del 3% y de la Investigación Especial tienen por objeto la recogida de información sobre superficies y rendimientos.

Una gran parte de los cultivos de invernadero, no están presentes en el campo en el momento de la visita principal, que se realiza a principios de verano, por esta razón en los segmentos ubicados en zonas características de estos cultivos habrá que rellenar una ficha para cada uno de ellos, en la que se especificará para cada parcela el cultivo presente en el invernadero en cada una de las visitas adicionales que se haga al mismo. También se indicará el rendimiento anual para el cultivo así como su periodo de producción, es decir, fechas de inicio y fin de la recolección para cada uno de los cultivos presentes en el invernadero.

Estos datos no se publicarán en este Boletín, dado que la presencia de estos cultivos en los invernaderos coincide en fechas con la publicación del presente Boletín.

ENCUESTA SOBRE SUPERFICIES Y RENDIMIENTOS DE CULTIVOS AÑO 2009

¿Ha finalizado definitivamente la investigación de este segmento?

Si No

CODIGO ENCUESTADOR: _____
 NOMBRE ENCUESTADOR: _____
 FECHAS VISITAS⁽¹⁾: 1ª) / / 09 2ª) / / 09 3ª) / / 09 4ª) / /

PROVINCIA: _____ COLUMNA MAPA: _____ PAG.: _____
 COMARCA: _____ FILA MAPA: _____ FILA SEGMENTO: _____

Nº Parcela	S/F ⁽⁴⁾ R/I	Código de suelo ⁽⁶⁾	SUPERFICIES VERANO 2009				SUPERFICIES OTONO 2009				RENDIMIENTOS					
			CULTIVO O USO DEL SUELO	GRUPO	CODIGO	OBSERVACIONES ⁽³⁾	CASO	CAMBIO DE CULTIVO INFORMACION	FECHA	CODIGO CULTIVO	RTO. Kg/Ha	ME-TODO	OBSERVACIONES ⁽²⁾			
1																
2																
3																
4																
5																
6																
7																
8																
9																
10																
11																
12																
13																
14																
15																
16																
17																
18																
19																
20																
21																

⁽¹⁾ Deberán realizarse los aforos de rendimientos de los cultivos en los segmentos que se encuentren marcados con la letra R.

⁽²⁾ En esta columna se identificarán las parcelas en las que será necesario realizar con posterioridad a la investigación de verano el correspondiente aforo (R) o investigación frutales (MN, PE, ME, AB, NR, MR, L.J) (F)

⁽³⁾ En el caso de asociaciones consignar el reparto porcentual de los cultivos que las constituyan. Indicar también en "Observaciones" las especies en los casos de denominaciones genéricas (otras leguminosas, otras hortalizas, confieras...).

⁽⁴⁾ En el apartado de S/F/R/I se deberá especificar los tipos de regadíos e invernaderos, incluso en los casos de parcelas no regadas en el año pero dotadas de la infraestructura necesaria.

⁽⁵⁾ Será necesario rellenar esta columna para todas las parcelas ocupadas por barbechos, posíos, cultivos leñosos, cereales, grano o girasol

Nº Parcela	S/F R/I	Código de suelo	Comarca:			Fila Mapa:			Columna Segmento:			Fila Segmento:							
			CULTIVO O USO DEL SUELO	GRUPO	CODIGO	I	OBSERVACIONES	SUPERFICIES OTONO 2009		FECHA	CODIGO CULTIVO	RTO. Kg/Ha	ME-TODO	OBSERVACIONES					
								CASO	CAMBIO DE CULTIVO INFORMACIÓN										
22																			
23																			
24																			
25																			
26																			
27																			
28																			
29																			
30																			
31																			
32																			
33																			
34																			
35																			
36																			
37																			
38																			
39																			
40																			
41																			
42																			
43																			
44																			
45																			
46																			
47																			
48																			
49																			

Observaciones:



PANEL TERRITORIAL PARA EL SEGUIMIENTO COYUNTURAL DE LOS CULTIVOS AÑO 2009

¿Ha finalizado definitivamente la investigación de este segmento?
Si No

CODIGO ENCUESTADOR: _____
NOMBRE ENCUESTADOR: _____
FECHAS VISITAS⁽¹⁾: 1ª) / / 09 2ª) / / 09 3ª) / / 09 4ª) / /

PROVINCIA: _____ **COLUMNA MAPA:** _____ **PAG.:** _____
COMARCA: _____ **FILA MAPA:** _____

Nº Parcela	S/F ⁽⁴⁾ R/I	Código de suelo ⁽⁶⁾	SUPERFICIES VERANO 2009				SUPERFICIES OTONO 2009				RENDIMIENTOS						
			CULTIVO O USO DEL SUELO	GRUPO	CODIGO	(2)	OBSERVACIONES ⁽³⁾	CASO	CAMBIO DE CULTIVO INFORMACION	FECHA	CODIGO CULTIVO	RTO. Kg/Ha	ME-TODO	OBSERVACIONES ⁽²⁾			
1																	
2																	
3																	
4																	
5																	
6																	
7																	
8																	
9																	
10																	
11																	
12																	
13																	
14																	
15																	
16																	
17																	
18																	
19																	
20																	
21																	

⁽¹⁾ Deberán realizarse los afloros de rendimientos de los cultivos en los segmentos que se encuentren marcados con la letra R.

⁽²⁾ En esta columna se identificarán las parcelas en las que será necesario realizar con posterioridad a la investigación de verano el correspondiente afloro (R) o investigación frutales (MN, PE, ME, AB, NR, MR, LJ) (F)

⁽³⁾ En el caso de asociaciones consignar el reparto porcentual de los cultivos que las constituyan. Indicar también en "Observaciones" las especies en los casos de denominaciones genéricas (otras leguminosas, otras hortalizas, coníferas...).

⁽⁴⁾ En el apartado de S/F/R/I se deberá especificar los tipos de regadíos e invernaderos, incluso en los casos de parcelas no regadas en el año pero dotadas de la infraestructura necesaria.

⁽⁵⁾ Será necesario rellenar esta columna para todas las parcelas ocupadas por barbechos, posíos, cultivos leñosos, cereales grano o girasol

Nº Parcela	S/F R/I	Código de suelo	Comarca:			Columna Mapa:			Fila Mapa:		Columna Segmento:			Fila Segmento:		
			CULTIVO O USO DEL SUELO	GRUPO	CODIGO	I	OBSERVACIONES	SUPERFICIES OTOÑO 2009	CAMBIO DE CULTIVO	FECHA	CODIGO CULTIVO	RTO. Kg/Ha	ME-TODO	OBSERVACIONES		
22																
23																
24																
25																
26																
27																
28																
29																
30																
31																
32																
33																
34																
35																
36																
37																
38																
39																
40																
41																
42																
43																
44																
45																
46																
47																
48																
49																

Observaciones:

4.2. - Clasificación y codificación de usos del suelo

En memorias de encuestas anteriores se ha explicado el desarrollo de la codificación de los diferentes cultivos y otras cubiertas del suelo, mejorándose sucesivamente al abarcar más cultivos y ocupaciones, y al incluir códigos complementarios que aportan una valiosa información.

Aunque en el monográfico del Boletín de Estadística Agraria “*Encuesta sobre superficies y rendimientos de cultivos del año 2007*”, publicado en marzo de 2008, se da una extensa información acerca de la clasificación y codificación adoptadas, se incluyen para su recordatorio los cuadros con los códigos actualizados que han sido empleados en la presente edición:

- Tierras de Cultivo.
- Prados y pastizales permanentes.
- Otras tierras.
- Codificación de cultivos.

Una parcela se clasifica en alguno de los cultivos u otras cubiertas especificados en estos cuadros, indicándose además el código de grupo que sirve de contraste para la detección de posibles errores. En el caso de tratarse de tierra de cultivo se indica, además, el modo de cultivo:

- S.** Cultivo de secano.
- F.** Cultivo de secano en una parcela de regadío que no ha recibido ningún riego por falta de agua a causa de la sequía o por cualquier otro motivo.
- R.** Cultivo de regadío.
- I.** Cultivo en invernadero.

En el cuadro “Codificación de Cultivos” están también previstos una serie de códigos complementarios para añadir a los propios del cultivo o cubierta del suelo en los casos siguientes:

- **1, J y N.** Cultivos leñosos, en determinados estados de producción de las plantaciones: nueva plantación del año, plantación joven que aun no produce, y plantación cuyo cultivo se ha abandonado.
- **O.** Cultivos con cosecha nula a causa de la sequía u otro siniestro, y que no llegan a recolectarse ni siquiera para forraje.
- **B.** Cultivos que seguramente van a ser sembrados o plantados sobre un barbecho actual.
- **R.** Cultivos que ya han sido recolectados (rastrojera) en el momento de la visita al segmento.
- **I.** Cultivos en invernadero.
- **P.** Cultivo protegido (mallas, túneles, ...)
- **A.** Cultivo o cubierta del suelo asociado con arbolado forestal, diseminado o en lindes
- **F.** Parcelas de cultivos herbáceos con árboles frutales, vides u olivos dispersos o en linderos.

- **E:** Viñedo y plantaciones frutales en espaldera. Solo se consideran en estado de producción, por lo que este código es incompatible con los códigos 1, J y N.
- **Y:** Plantación fruta no comercial

Cuando en una misma parcela coexistan dos o más cultivos en forma asociada se anotan los nombres de todos ellos separados por un guión, y también los códigos (de cultivo) separados por un guión. En la columna grupo se introduce el código AS. Se anota en primer lugar el cultivo que realiza una ocupación mayor o más permanente del suelo, y en caso de duda el de cosecha con mayor valor económico. En observaciones se anotan los porcentajes de ocupación de suelo que corresponden a cada cultivo. Por ejemplo, en una asociación de naranjo y albaricoque: grupo (AS), código cultivo (NR-AB).

Los huertos familiares son una clase de asociación que excepcionalmente tienen código propio: grupo (TC) y código (HU). En este caso se anotan también en observaciones los códigos de los cultivos principales existentes en la parcela y los porcentajes de ocupación respectivos de cada uno de estos cultivos. En el caso de existencia de superficies no agrícolas y que estas sean muy pequeñas y no sea posible dibujarlas tampoco entrarán en el reparto de superficie de los cultivos que componen el huerto.

Las parcelas con infraestructura de regadío se tipifican en función de la modalidad del sistema de riego de acuerdo con la siguiente clasificación:

- **Tipo 1:** Riego por superficie o gravedad.
- **Tipo 2:** Riego por aspersión de tipo fijo.
- **Tipo 3:** Riego por aspersión de tipo automotriz.
- **Tipo 4:** Riego localizado.
- **Tipo 5:** Otros sistemas de riego.

Estos códigos se anotan a continuación del modo de cultivo, por lo que cuando este código sea Regadío (R) o Secano por Falta de Agua (F) necesariamente deberá de ir tipificado. Excepcionalmente, en algunos casos de Secano, cuando la parcela cuente con infraestructura para Riego y no se haya regado por causas distintas a la falta de agua el código (S) deberá completarse con el tipo de riego.

Los invernaderos se tipifican de acuerdo a su tecnificación en cuatro categorías que se relacionan a continuación:

- **Tipo 1:** Invernaderos elementales.
- **Tipo 2:** Invernaderos sencillos.
- **Tipo 3:** Invernaderos altamente tecnificados.
- **Tipo 4:** Otros invernaderos no citados anteriormente.

Toda parcela en la que se indique que la forma de cultivo es Invernadero se clasifica en alguno de estos tres tipos, indicándolo junto a la letra I. Por ejemplo I2.

En el caso de las especies de frutales, objeto de investigación especial, debe consignarse el sistema de conducción del cultivo. En el cuestionario de Frutales se ha incluido una columna encabezada por la palabra “Forma”. En ella se anotará una de las letras que figuran a continuación:

- L: Plantación sin conducción o libre.
- E: Tipo espaldera. Cuando el empalizado consiste en un soporte vertical que conduce a la planta, independientemente de que el sistema de poda sea tipo palmeta, en cordones, etc.
- P: Tipo parral. Cuando el empalizado consiste en un soporte horizontal situado en altura que conduce a la planta.
- O: Otro tipo de forma. Se describe en observaciones.

Para la recogida de los datos sobre variedades de Frutales se ha utilizado una codificación distinta que se publica junto con los resultados de esta investigación en un número especial del Boletín Mensual de Estadística.

CODIFICACION DE CULTIVOS
(Encuesta sobre superficies y rendimientos de cultivo y Panel territorial 2009)

CULTIVOS HERBACEOS		CULTIVOS LEÑOSOS (ver códigos complementarios en campo)	
Código	Nombre	Código	Nombre
Cereales Grano (CE)		Cítricos (CI)	
TD	Trigo duro	NR	Naranja
TB	Trigo blando	MR	Mandarino
C2	Cebada 2 carreras	LI	Limonero
C6	Cebada 6 carreras	NG	Naranja amargo
AV	Avena	PA	Pomelo
CN	Centeno	AX	Otros cítricos *
TT	Triticale	Frutales no Cítricos (FR)	
AR	Arroz	MN	Manzano
MA	Maiz	PE	Peral
SR	Sorgo	MB	Membrillero
MC	Mezcla de cereales grano	NI	Níspero
CX	Otros cereales grano (escaña, alpiste, etc.) (*)	AB	Albaricoquero
Leguminosas Grano (LE)		CE	Cerezo y guindo
JS	Judías secas	ME	Melocotonero y nectarinas
HS	Habas secas	CR	Ciruelo
LE	Lentejas	HI	Higuera
GA	Garbanzos	CH	Chirimoyo
GS	Guisantes secos	AU	Aguacate
VE	Veza	PL	Platanera
AT	Altramuz	CQ	Caqui
AL	Algarrobas	PY	Papaya
YE	Yeros	PÑ	Piña
LX	Otras leguminosas grano (almortas, alholva, etc.) (*)	KW	Kiwi
Tubérculos Consumo Humano (TU)		CU	Chumbera
PT	Patata	MG	Mango
BT	Batata, boniato	GR	Granado
CY	Chufa	AM	Almendro
TX	Otros tubérculos para consumo humano (*)	NU	Nogal fruto
Industriales (IN)		AE	Avellano
CA	Caña de azúcar	FB	Frambueso
RM	Remolacha azucarera	PX	Pistacho
AD	Algodón	FX	Otros frutales (datilera, castaño fruto, etc.) *
GI	Girasol	Viñedo (VI)	
SO	Soja	VM	Viñedo de uva de mesa
CZ	Colza	VT	Viñedo de uva de transformación
LN	Lino (textil u oleaginoso)	Olivar (OL)	
CC	Cacahuete	OM	Olivar de aceituna de mesa
OX	Otras oleaginosas (cártamo etc.) (*)	OT	Olivar de aceituna de almazara
TA	Tabaco	Otros Cultivos Leñosos (OC)	
TI	Tomate industria	AO	Algarrobo
PD	Pimiento Pimentón	NX	Otros cultivos leñosos (alcaparra, mimbrera, morera, etc.) *
CD	Condimentos (anís, azafrán, etc.)	Viveros (VV)	
LU	Lúpulo	VV	Viveros
AA	Aromáticas (lavanda, lavandín, etc.)	Nuevas Ocupaciones de Interés (SF)	
IX	Otros cultivos industriales (cañamo, achicoria, medicinales, etc.) (*)	CP	Chopo
Forrajeras (FO)		CODIGOS COMPLEMENTARIOS	
MF	Maiz forrajero	S	Olivar superintensivo en producción
AF	Alfalfa (Producción anual en verde)	I	Nueva plantación del año
VF	Veza (veza+cereal) para forraje	J	Plantación joven que no produce
FV	Otros forrajes (cereales de invierno, sorgo, ballico, trébol, esparceta, etc.) (*)	N	Cultivo abandonado
PP	Praderas polifitas (sembradas) (Producción anual en verde)	Y	Cultivos leñosos que no están en plantación regular
NF	Nabo forrajero	E	Cultivo en espaldera
RF	Remolacha forrajera	O	Cultivos con producción nula
CS	Col forrajera	B	Cultivo seguramente a sembrar o plantar sobre barbecho actualmente preparado
RX	Otras plantas de escarda forrajeras (calabaza forraj., patata, etc.) (*)	R	Cultivo ya recolectado, [rastrojera del cultivo]
Hortalizas (HO)		I	Cultivo en invernadero (clasificar con 1,2 ó 3)
AZ	Acelga	P	Cultivo protegido (tunel, malla, etc.)
AJ	Ajo	A	Cultivos con arbolado forestal, diseminado o en linderos 15 o más pies por ha, (encinas, alcornoques, etc.) (*)
AC	Alcachofa	F	Cultivos con frutales diseminados o en linderos (< 20 pies/Ha.) (*)
AP	Apio	Otros códigos de control:	
BE	Berenjena	Otras Superficies de Cultivo (TC) (Ba, Hu) Ba Mantenimiento	
CW	Calabaza	Prados y Pastizales (PP)	
CB	Calabacín	Superficie Forestal Arbolada y Matorral (SF)	
HP	Champiñon	Otras Superficies no Cultivadas (OS)	
CL	Cebolla	Asociaciones de cultivo (AS) Encuesta sobre frutales	
CI	Col Brocoli	(*) Especificar el nombre en observaciones. Cultivos no aforables	
CM	Col Repollo		
CK	Coliflor		
EL	Escarola		
EP	Espárrago		
MD	Maíz dulce		
Flores y Ornamentales (FL)			
FO	Flores y ornamentales (*)		
Invernaderos Vacíos (TC)			
VA	Superficie vacía en invernadero		

En la columna "Código de suelo debarra" especificarse si la parcela se ha sembrado mediante la técnica de siembra Directa o No con las letras **D** o **N**

Deben complementarse según las técnicas de mantenimiento de suelo en la columna "código de suelo" todos los cultivos leñosos, barbechos y posos, códigos: LT, LM, CE, CS, CP, SM y NL

D/N

D/N

Para cultivos leñosos

CATEGORIA: TIERRAS DE CULTIVO (1)

Ocupación del suelo	Nombre y Código de los Cultivos	
	Sin árboles forestales o con árboles cuyo vuelo cubre menos del 5% de la superficie (2)	Con arbolado forestal cuyo vuelo cubre más del 5% de la superficie (3)
Cultivos Herbáceos: cereales, leguminosas, tubérculos, industriales, forrajeros, hortalizas y flores cultivadas en campo	Cultivo X Código: XX	Dehesas de labor con arbolado Cultivo X con arbolado Código: XXA
Suelo en barbecho o descanso anual (4), con exclusión de la superficie de huerta vacía. n indica el nº de años con esta ocupación.	Barbecho Código: BAn	Barbecho con arbolado Código: BANA
Cultivos leñosos: cítricos, frutales no cítricos, viñedo, olivar, etc.	Cultivo X Código: XX	
Cultivos en invernadero: hortalizas, flores, ornamentales, etc.	Cultivo X en invernadero Código: XXI	
Parcelas de menos de 500 m ² con hortalizas, patatas, otros cultivos herbáceos y/o pies sueltos de frutales, cuya producción se destina principalmente al autoconsumo (6)	Huerto familiar Código: HU	

(1) Son tierras dedicadas a la obtención de productos agrícolas. Las tierras de cultivo abandonadas y sin ningún aprovechamiento se incluirán en la categoría de Otras tierras como Baldío. Los nombres de todos los cultivos considerados en la Encuesta, así como sus correspondientes códigos, representados de forma genérica en este cuadro por "Cultivo X" y "XX" respectivamente, **pueden verse en el cuadro titulado "CODIFICACION DE CULTIVOS"**. **Igualmente figuran en dicho cuadro los códigos de grupo que son aplicables en cada caso.**

(2) Una cabida cubierta del 5% equivale aproximadamente a 15 pies de arbolado adulto por Ha. En el caso de presencia de pies sueltos de árboles forestales se anotará su nombre en Observaciones, p.e.: "Encinas aisladas".

(3) Se anotará en Observaciones el nombre de la especie forestal correspondiente, p.e.: "Encinas".

(4) Comprende el barbecho blanco o tradicional, el barbecho PAC que cumple las condiciones de mantenimiento mínimo obligatorias para recibir ayudas y aquellas tierras no cultivadas que no han recibido ningún tipo de labor de mantenimiento en los últimos tres años. Se estima que en un plazo superior a 3 años sin recibir ningún tipo de mantenimiento, la parcela no se considerará como barbecho sino como baldío o matorral en su caso. No se tienen en cuenta las tierras de huertas temporalmente vacías, que se atribuirán al código de cultivo VH dentro del grupo de hortalizas.

(5) Es el caso p.e., de las hojas a pasto en las rotaciones al tercio, cuarto, quinto, etc, que suelen practicarse en las dehesas de labor, y que el año de la encuesta no se han labrado.

(6) Se anotarán en observaciones los códigos de los cultivos principales existentes en la parcela y los porcentajes de ocupación respectivos de cada uno de estos cultivos.

CATEGORIA: PRADOS Y PASTIZALES PERMANENTES (1)

Ocupación del Suelo	Nombre y Código de los Aprovechamientos	
	Sin árboles forestales o con árboles cuyo vuelo cubre menos del 5% de la superficie (2)	Con arbolado forestal cuyo vuelo cubre más del 5% de la superficie (3) Dehesas de pastos con arbolado
Prado natural, de secoano o regadío, que se siega al menos una vez al año.	Prado Natural Código: PR	Prado natural con arbolado Código: PRA
Pasto de alta montaña, aprovechado a diente, preferentemente durante el verano.	Pastizal de alta montaña Código: PH	Pastizal de alta montaña con arbolado Código: PHA
Pasto natural permanente, incluso pasto pobre, aprovechado por el ganado, preferentemente en otoño-primavera. Puede tener hasta un 20% de matorral. (4)	Pastizal Código: PS	Pastizal con arbolado Código: PSA
Pastizal, aprovechado por el ganado, con un 20% o más de matorral. (5)	Pastizal matorral Código: PM	Pastizal matorral con arbolado Código: PMA

(1) Son tierras dedicadas a la producción de hierba o pasto de forma permanente por un periodo de cinco años o más y utilizadas principalmente para aprovechamiento ganadero. **Se les asignará el código de grupo PP a todas las ocupaciones.**

(2) Una cabida cubierta del 5% equivale aproximadamente a 15 pies de arbolado adulto por Ha. En el caso de presencia de pies sueltos de árboles forestales se anotará su nombre en Observaciones, p.e.: "Encinas aisladas".

(3) Se anotará en Observaciones el nombre de la especie forestal correspondiente, p.e.: "Encinas".

(4) Se entiende por matorral todo terreno con predominio de arbustos o plantas sufruticosas espontáneas tales como: jara, brezo, tojo, retama, piorno, coscoja, espinos, lentisco, romero, tomillo, etc.

(5) El grado de aprovechamiento ganadero depende de la clase y proporción de matorral en el terreno, disponibilidad de ganado, mano de obra, climatología en el año, etc.

CATEGORIA: OTRAS TIERRAS (1)

Ocupación del suelo	Código de grupo de los Aprovechamientos	Nombre y código de los Aprovechamientos
Superficie forestal arbolada como manifestación dominante (arbolado forestal cuyo vuelo cubre más de 20% de la superficie. (2) (3)	SF	Coníferas Código: CO
		Frondosas crecimiento lento Código: FL
Matorral como manifestación dominante, incluso matorral con pastizal, no aprovechado por el ganado en forma apreciable	SF	Código: CP
		Frondosas crecimiento rápido Código: FR
Terreno inculto, raso y de muy escasa vegetación herbácea, sin aprovechamiento ganadero apreciable, en algún momento muy anterior	SF	Coníferas y frondosas Código: CF
Terreno con cubierta vegetal principal de esparto, que generalmente no se recolecta		Matorral con arbolado Código: MLA
Terreno anteriormente de cultivo y actualmente yermo, abandonado o no utilizado para agri-cultura ni la ganadería por razones económicas, sociales, o previsiblemente a urbanizar (5)	OS	Matorral Código: ML
Rocas, pedregales, graveras, arenas, dunas, playas, torrenteras, nieves perpetuas, etc.		Erial Código: ER
Poblaciones, edificaciones, caminos, carreteras, vías ferreas, parques urbanos, zonas industriales, militares, etc.	IM*	Espartizal Código: ES
Ríos, canales, lagos, lagunas, lagunas costeras cerradas por tierra, embalses, charcas, zonas húmedas, etc. Agua dulce o raramente salada (6)		Baldío Código: BL
Mar, lagunas litorales comunicadas con el mar, estuarios, etc. (6)	NA*	
Agua salada o salobre	AG*	
	MO	Mar y lagunas litorales Código: AS

(1) Todas las demás superficies no utilizadas para la agricultura ni aprovechamiento ganadero principalmente. **Se asignarán los códigos de grupo SF para las parcelas de superficie forestal arbolada y el matorral y OS para el resto de las ocupaciones.**

(2) Se anotará en Observaciones el nombre de la especie forestal correspondiente, p.e.: "Pino pinaster"

(3) En el caso de repoblaciones nuevas del año se añadirá un 1 como código complementario, p.e.: una repoblación de pinos en el año se codificará como CO1.

(4) En el caso de presencia de pies sueltos de árboles forestales se anotará su nombre en Observaciones, p.e.: "Encinas sueltas".

(5) Estos terrenos pueden volverse a poner en producción con los medios normalmente disponibles en la explotación.

(6) Los márgenes de aguas interiores y mar se clasificarán según su ocupación actual: improductivo, matorral, pastizal, frondosas crecimiento rápido, etc.

(*) Ver codificación en hoja complementaria.

CATEGORIA: IMPRODUCTIVOS, NO AGRICOLAS Y AGUAS INTERIORES

Ocupación del suelo	Código de grupo	Nombre y código	
Rocas, pedregales, graveras, arenales, dunas, playas, torrenteras, nieves perpetuas, etc.	IM	Rocas, canchales, campos de lava y pedregales (I1)	
		Canteras, graveras, arenales, extracción de áridos, minas, zonas extractivas (I2)	
		Dunas y playas (I3)	
		Torrenteras, barrancos, cárcavas (I4)	
		Glaciares y nieves perpetuas (I5)	
		Tierras pantanosas, humedales, tuberías (excluir encharcamientos transitorios) (I6)	
		Tratamiento de residuos, vertederos, basureros, depósitos de escombros (I7)	
		Cortafuegos (I8)	
		Parques eólicos (EE)	
		Granjas solares (EX)	
		Centrales gasistas, centrales térmicas, nucleares, subestaciones de transformación... (EN)	
		Polygonos industriales (N0)	
		Industria alimentaria, bodegas, almazaras, mataderos, centrales hortofrutícolas (N1)	
		Industria textil (N2)	
		Industria del carbón y del metal (desguaces, chatarrerías) (N3)	
		Fabricación de materiales de construcción (N4)	
		Industria química (N5)	
Fabricación de maquinaria y bienes de equipo (N6)			
Industria de la madera (Fábricas de muebles de maderas) (N7)			
Ferrocarril (T1)			
Red viaria (carreteras, caminos, áreas de descanso, instalaciones hosteleras anejas, otras zonas anejas, gasolineras, talleres) (T2)			
Aeropuertos civiles o de usos mixto (Incluso terminales y zonas de servicio) (Militares como E9) (T3)			
Puertos e instalaciones portuarias (T4)			
Tuberías (conducciones de agua, gas, petróleo) (T5)			
Naves, silos, almacenes, balsas de alpechin o purines, graneros, pajares, cubiertos o al aire libre, almiarés, medas (AN)			
Obras en construcción, perforaciones (OB)			
Deportivas, piscinas públicas (No incluir las zonas de aprovechamiento cinegético, incluir plazas de toros) (O1)			
Cámpings (O2)			
Poblaciones (ciudades, pueblos aldeas) (E1)			
Edificaciones aisladas de uso no agrícola (Chalets, casas aisladas, Garajes, jardines y piscinas de estas construcciones) (E2)			
Instalaciones ganaderas y refugios para el ganado (granjas, apriscos, colmenares, corrales, palomares, perreras...) (E3)			
Torres eléctricas, antenas de repetición (E4)			
Estaciones de bombeo, depuradoras, depósitos de agua potable (E5)			
Cortijos, Masías, Caseríos, Casas de labor con dependencias anejas, se excluyen las casetas identificadas en E8... (E6)			
Edificaciones aisladas en ruinas (E7)			
Casetas agrícolas (riego, aperos...) y eras (E8)			
Servicios comunitarios (Asistenciales, recreativos, sanitarios, cementerios, militares, religiosos, hosteleros, recintos feriales...) (E9)			
Aguas interiores no corrientes (Embalses, pantanos, lagos, lagunas...) (A1)			
Cursos fluviales (Ríos, arroyos...) (A2)			
Infraestructuras hidráulicas de conducción abierta (Acequias, canales...) (A3)			
Balsas de riego, charcas, fuentes, pozos (A4)			
Producción de energía	NA		
Industria			
Transportes			
Almacenamiento			
Obras en construcción			
Zonas de Ocio			
Edificaciones			
Aguas Interiores		AG	



MINISTERIO
DE MEDIO AMBIENTE
Y MEDIO RURAL Y MARINO